

คู่มือใช้งาน
Finansia HERO

พร้อมคลิปสอนการใช้งาน

ฉบับย่อ

ใช้งานง่าย!!
อยู่ที่ไหนก็อ่านได้

สารบัญ

PC Version

สารบัญ

เริ่มใช้งาน

- [การใช้งานครั้งแรก Finansia HERO](#)

หน้า

1 – 3

ข้อมูลตลาด Real-time

- [ดูไม้ใหญ่ซื้อขาย \(Ticker\)](#) 4
- [เห็นความเคลื่อนไหวหุ้นทั้งตลาดในหน้าเดียว \(Market Map\)](#) 5
- [หุ้นที่มีมูลค่าซื้อขายสูงสุด \(Most Active\)](#) 6
- [หุ้นที่ราคาขึ้น/ลง สูงสุด \(Top Gain / Loss\)](#) 7
- [คาดการณ์ตลาดและราคาหุ้นเปิด/ปิด \(Top Projected Open / Close\)](#) 8
- [หุ้นที่มีคนสนใจเสนอซื้อ/ขาย มากที่สุด \(Top Net Bid / Offer Volume\)](#) 9
- [หุ้นที่มีผลกระทบต่อตลาดมากที่สุด \(Top Impact Index Analysis\)](#) 10
- [หุ้นที่ขึ้นเครื่องหมายแจ้งเตือน \(Trading Alert / Warning Stocks / Turnover List\)](#) 11
- [ดูรายใหญ่ซื้อ/ขาย \(Big Lot / Put-Through\)](#) 12
- [ต่างชาติซื้อขาย ดูได้ในหน้าเดียว \(Investor Type Summary\)](#) 13
- [จัดกลุ่มหุ้นถูกใจ พร้อมข้อมูลหุ้นพื้นฐาน \(Favorite Stock\)](#) 14

สารบัญ

ข้อมูลวิเคราะห์ราคา (ทิศทางหุ้น)	หน้า
• หาหุ้นที่ราคาขึ้น/ลง แรง (Price Up / Down Analysis)	15
• หาหุ้นซื้อ/ขายโดดเด่น (Volume Outperform)	16
• หาหุ้นที่คนสนใจเสนอซื้อ/ขายมากที่สุด (Bid Offer Volume Outperform)	17
• หาหุ้นขึ้นพร้อมปริมาณการซื้อขายมาก (Price and Volume Analysis)	18
• หาหุ้นทำราคาสูงสุด/ต่ำสุดใหม่ (New High / New Low Price)	19
• ราคาขึ้นติดต่อกันที่วัน (Price Movement Summary)	20
• หุ้นที่ราคาเพิ่มขึ้น/ลดลง มากที่สุด (Ceiling / Floor & %Price Chg. Filtering)	21
• ราคาหุ้นที่ซื้อ/ขายมากที่สุดในวัน (Trading Summary by Price / Chart)	22
• ดูราคาต้นทุนเฉลี่ยของหุ้นย้อนหลัง (Volume Accumulated by Price)	23

สารบัญ

ดูข้อมูลหุ้นรายตัว	หน้า
• ดูหุ้นรายตัวและ Chart แบบ Real-time ได้พร้อมกัน (Quote Plus) New !!	24
• ดูข้อมูลหุ้นรายตัวพร้อมสลับหน้าจอด้วยเมนูลัด (Quote) New !!	25
• ดูการเกาะซื้อ/ขายของหุ้นเป็น Order และ รวม Order ที่สนใจ (Stock Ticker)	26
• ดูราคาสูงสุด/ต่ำสุดของ หุ้นย้อนหลัง (Historical Price)	27
• ดูการถอน/เติม Bid-Offer ก่อนเปิดตลาด และระหว่างเทรด	
(Transaction by time / Projected by time)	28
• กราฟประมาณการเปิดของราคาหุ้นพร้อมวอลลุ่ม (Projected Transaction Chart)	29
• ดูข้อมูลหุ้นรายตัวและ Chart พร้อมกัน 2 ส่วนในจอเดียว (2 Windows Stock Info)	30
• Stock/Industry Quote	
– คาดการณ์ราคาเปิด/ปิดของ Set (Index / Industry / Sector Info)	31
– ดูกราฟดัชนีพร้อมวอลลุ่มในวันแบบ Real-time (Index / Industry / Sector Chat)	32
– ดูความเคลื่อนไหวกลุ่มอุตสาหกรรมพร้อมซื้อหุ้น (Market Indicators)	33
– ข้อมูลหุ้นในอุตสาหกรรม (Stock Quote by Index / Industry/ Sector)	34
• ดูข้อมูลดัชนีและกลุ่มอุตสาหกรรมย้อนหลัง (Historical Index / Industry Sector)	35

สารบัญ

ส่งคำสั่งแบบง่าย	หน้า
• ซื้อ/ขายหุ้นอย่างง่าย (Mini Order)	36
• ซื้อขายเศษหุ้น (Oddlot Order)	37
• ดูรายการซื้อ/ขาย (View Order)	
– ตรวจสอบสถานะคำสั่ง (Order Status)	38
– หุ้นในพอร์ตพร้อมขายได้ทันที (Outstanding Portfolio)	39
– สรุปข้อมูลการซื้อขายประจำวัน (Deal Summary)	40
– ดูคำสั่งที่ยังไม่ถูกจับคู่ (Unmatched Order)	41
– ดูคำสั่งที่ยังไม่ถูกจับคู่หุ้นในพอร์ต (Portfolio and Unmatched Order)	42
– ดูรายละเอียดเงินสดของพอร์ต (Account Information)	43
– คำนวณปริมาณการซื้อขายจากจำนวนเงินเป็นจำนวนหุ้น (Volume Simulator)	44
• สรุปรายการซื้อขายภายในวัน (Today Trading Summary by Stock)	45
• ซื้อขายล่วงหน้าข้ามวัน (Overnight Order Plus) New !!	46

สารบัญ

ส่งคำสั่งแบบ Advanced	หน้า
• ซื้อ/ขาย/เปลี่ยนแปลงคำสั่งในหน้าเดียว (Spread Order)	47
• ซื้อ/ขายหลายคำสั่ง ในครั้งเดียว (Multi Order)	48
• สามารถใช้ตั้งการซื้อ/ขายเป็น(%) เป็นราคาล่วงหน้าได้ (Quick Order)	49
• ตั้งซื้อ/ขายเปลี่ยนแปลงและ Copy order ได้ไวด้วยเมาส์ (Quote Order Plus)	50
• ตั้งซื้อ/ขายเปลี่ยนแปลงและ Copy order ได้ไวด้วยเมาส์ได้พร้อมกันหลายหุ้น (Multi Quotes Order)	51
• ตั้งซื้อตั้งขายได้พร้อมกัน (Buy & Auto Sell and Sell & Auto Buy Order) New !!	52
– ตรวจสอบคำสั่งที่ตั้งไว้ (Monitoring Buy & Auto Sell and Sell & Auto Buy Order)	53
• ตั้งคำสั่งเตรียมซื้อ/ขายหุ้นเมื่อเข้าเงื่อนไขแบบอัตโนมัติ (Finansia Combined Cond. Buy & Sell Order (Type A))	54
• ตั้งซื้อ/ขาย ตัดขาดทุนได้ล่วงหน้า (Finansia Advanced Trailing Stop / Stop Loss Order (Type B)) New !!	55
– ตรวจคำสั่งซื้อขายอัตโนมัติที่ตั้งไว้ (Conditional Order List)	56
– ยกเลิกคำสั่งที่ตั้งไว้ล่วงหน้า (Untriggered Conditional Order List)	57
• จำลองการซื้อ/ขายพร้อมคำนวณกำไร/ขาดทุน (Price Simulator)	58
• ความหมายของประเภทคำสั่งซื้อ-ขาย	59

สารบัญ

สแกนหุ้นเด่น

- | | หน้า |
|--|------|
| • สแกนหาหุ้นเด่น ด้วยสูตรสำเร็จ 14 กลยุทธ์ลงทุน (Finansia Scanner) | 60 |
| • หาหุ้นตาม Theme ตลาด (Event Plays) | 61 |
| • สร้างสูตรสแกนหุ้นเด็ด ได้ตามใจคุณ (DIY Conditional Search) | 62 |
| – ค้นหาหุ้น Real-time จากสูตรสแกน (Real-time Conditional Search) | 63 |

กราฟเทคนิค

- | | |
|--|----|
| • ดูกราฟเทคนิคพร้อมอินดิเคเตอร์ได้ครบ (Technical Chart) | 64 |
| – System Trading | 65 |
| – Backtest | 66 |
| – Volume by Price | 67 |
| – HERO Sequential | 68 |
| – HERO Strong Trend | 69 |
| – HERO Trend Ribbon | 70 |
| – Wave Tunnel | 71 |
| – AO-Zone | 72 |
| – Squeeze | 73 |
| – BB Keltner | 74 |
| • กราฟราคาหุ้นเทียบกับอัตราส่วนการเงิน (Financial Chart) | 75 |
| • ดูกราฟเป็นราย Tick (Tick Chart) | 76 |
| • ดูกราฟย้อนหลังได้ 2 วัน (Finansia Replay Chart) | 77 |
| • เปรียบเทียบกราฟหุ้นระหว่างดัชนี,หุ้น ได้ในจอเดียว (Comparison Chart) | 78 |

สารบัญ

หน้าจอสั่งคำสั่ง

- [หน้าจอสั่งคำสั่งสำเร็จรูปแบบ 1 \(Finansia Order Level 1\)](#) **New !!** 79
- [หน้าจอสั่งคำสั่งสำเร็จรูปแบบ 2 \(Finansia Order Level 2\)](#) **New !!** 80
- [หน้าจอสั่งคำสั่งสำเร็จรูปแบบ 3 \(Finansia Order Level 3\)](#) **New !!** 81

ข่าว

- [ข่าวหุ้น Real-time \(Market News\)](#) 82

ข้อมูลหุ้นในพอร์ต

- [ขายหุ้นที่ต้องการ DayTrade ได้ในคลิกเดียว \(Day Trade Outstanding\)](#) 83
- [ดูกำไร/ขาดทุนภายในวัน \(Daily Realized Gain/Loss\)](#) 84

สารบัญ

รายงานย้อนหลัง	หน้า
• ดูรายการซื้อขายย้อนหลัง (Historical Order)	85
• ดูรายการซื้อขายตั้งแต่เริ่มเปิดพอร์ต (Customer Transaction Report)	86
กำไรขาดทุน	
– Port Outstanding	87
– Realized Gain/Loss Detail	88
– Realized Gain/Loss by Stock	89
– Daily Realized G/L	90
หุ้น	
– Stock Trading	91
– Stock Movement	92
– Stock Transfer	93
เงิน	
– Confirmation	94
– Deposit/Withdraw	95

สารบัญ

บริการลูกค้า

- | | หน้า |
|---|------|
| • เปลี่ยนรหัสผ่านเพื่อเข้าสู่ระบบ (Change Password) | 96 |
| • เปลี่ยนการตั้งพินเพื่อส่งคำสั่งซื้อขาย (Change Pin) | 97 |

แนะนำเพิ่มเติม

- | | | |
|---|---------------|-----|
| • หน้าจอเทรดหุ้นแบบง่ายๆ (Easy Screen) | New !! | 98 |
| • หน้าจอเทรดแบบพื้นฐาน (Standard Screen) | New !! | 99 |
| • หน้าจอเทรดสำเร็จรูป ดูหุ้นได้พร้อมเทรด (Advanced Screen) | New !! | 100 |
| • จัดหน้าจอเทรดได้ตามสไตล์ของตัวเอง (Screen Combination) | | 101 |
| • เชื่อมหน้าจอดูหุ้นได้พร้อมกัน (Link Group) | | 102 |
| • เทรดหุ้นหน้าจอที่คุ้นเคย (Beginner Mode) | | 103 |
| • แยกหน้าจอเล็กเทรดไปด้วยได้ (Mini Mode) | | 104 |
| • หน้าจอขนาดกลาง พร้อมเทรด (Compact) | | 105 |
| • บริการโอนเงินออนไลน์ง่ายๆ พร้อมเทรดได้ทันที (Cash Online) | | 106 |

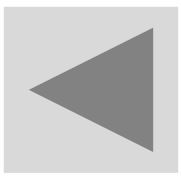

ขั้นตอนการใช้งาน Finansia HERO

นักลงทุนสามารถเลือกโหมดต่างๆ สำหรับใช้งานโปรแกรม ดังนี้

- **Beginner** เหมาะสำหรับมือใหม่ ต้องการใช้น้ำจอสำเร็จรูป
- **Turn Pro** เหมาะสำหรับนักลงทุน ที่ต้องการใช้งานง่ายด้วยน้ำจอสำเร็จรูป และสามารถจัดจอเทรดได้ตามต้องการ
- **Standard** เหมาะสำหรับนักลงทุนที่ต้องการจัดหน้าจอตามความชอบของตนเอง
- **Classic** เหมาะสำหรับนักลงทุน ที่ต้องการเน้น การใช้งานด้วยคีย์บอร์ด

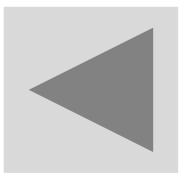

ขั้นตอนการใช้งาน Finansia HERO

1. กรอก User /Password สำหรับเข้าโปรแกรม นักลงทุนที่เน้นการส่งคำสั่งซื้อขายไว สามารถใส่ Pin ขณะที่กำลังใช้งานได้เลย
2. หากต้องการให้โปรแกรมจำ User สำหรับใช้งาน สามารถติ๊กถูกหน้า Save User ID เพื่อบันทึก
3. หากไม่ต้องการให้โปรแกรมจำรหัส Pinให้นำเครื่องหมายออก

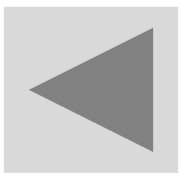

ขั้นตอนการใช้งาน Finansia HERO

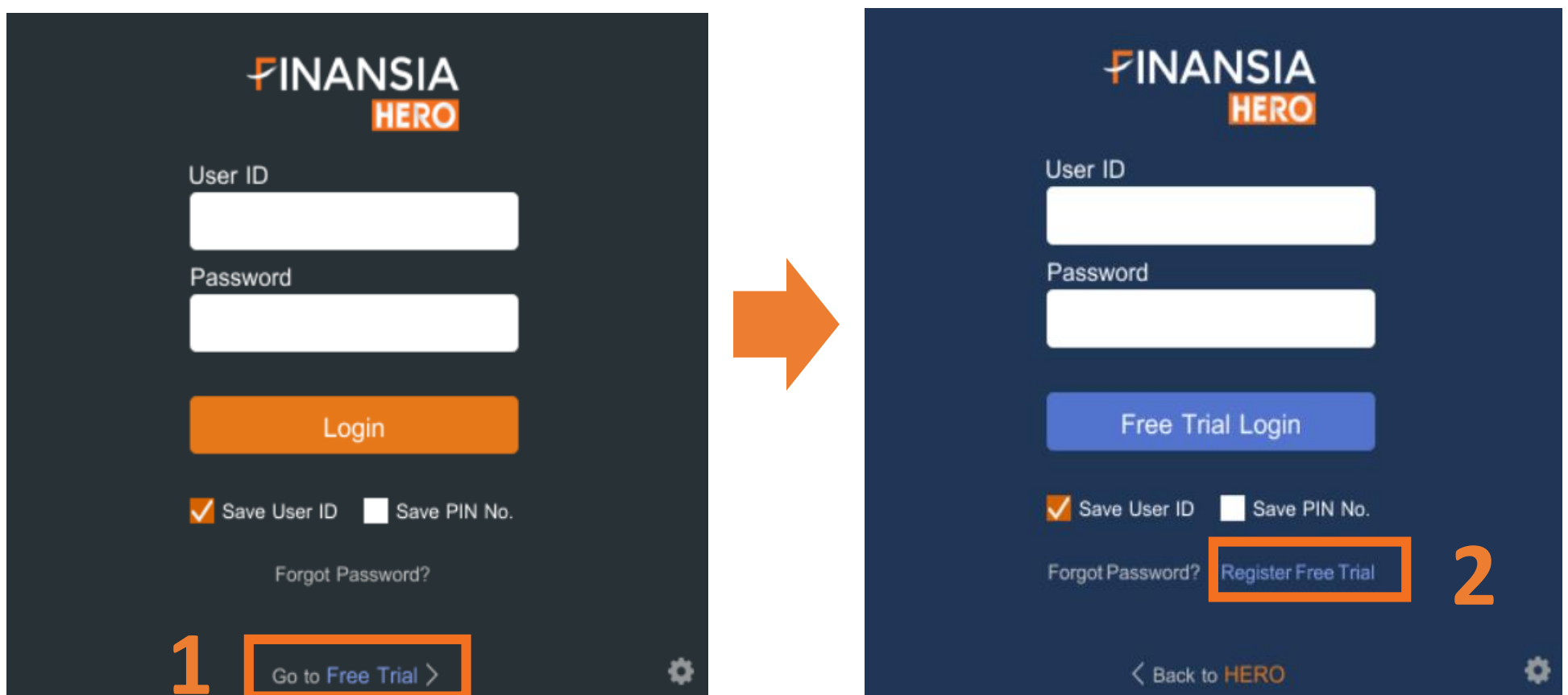

1. สำหรับนักลงทุนที่ต้องการการใช้งานด้วยบัญชีจำลอง สามารถกดเข้ามาที่ Free Trial เพื่อ Login
2. นักลงทุนที่ต้องการใช้บัญชีจำลอง สามารถกดเข้าไปเพื่อขอรับรหัสผ่านได้ โดย User ID ที่ได้รับจะขึ้นต้นด้วย “M” และมีอายุการใช้งาน 1 เดือนนับจากวันที่สมัคร

(1000) Ticker

Time	Stock	B/S	Volume	Last	Change	%Chg	Total Vol	Value	%Prev Vol	%Matched	Count
16:12:59	BBL	S	4,900	160.00	▼ 0.50	-0.31%	7,173,100	784,000	84.44%	0.07%	693
16:12:59	TMB	B	10,000	1.63	▼ 0.02	-1.21%	313,123,900	16,300	54.17%	0.00%	486
16:12:59	ORI	B	100	6.85	▲ 0.05	+0.74%	1,501,400	685	80.28%	0.01%	133
16:12:59	ESSO	B	400	8.65	▲ 0.20	+2.37%	26,088,100	3,460	84.39%	0.00%	635
16:12:59	PORT	S	7,000	2.06	▼ 0.02	-0.96%	2,761,400	14,420	72.74%	0.25%	21
16:12:59	PORT	S	2,000	2.06	▼ 0.02	-0.96%	2,763,400	4,120	72.79%	0.07%	22
16:12:59	PORT	S	20,000	2.06	▼ 0.02	-0.96%	2,783,400	41,200	73.32%	0.72%	23
16:12:59	PORT	S	100	2.06	▼ 0.02	-0.96%	2,783,500	206	73.32%	0.00%	24
16:12:59	PORT	S	20,900	2.06	▼ 0.02	-0.96%	2,804,400	43,054	73.87%	0.75%	25
16:13:00	AMANAHA	B	10,000	2.98	▼ 0.06	-1.97%	10,249,500	29,800	111.47%	0.10%	292
16:13:00	KCE	B	4,100	23.30	▼ 0.60	-2.51%	8,834,600	95,530	58.98%	0.05%	713
16:13:00	KCE	B	4,200	23.30	▼ 0.60	-2.51%	8,838,800	97,860	59.01%	0.05%	714
16:12:57	ASIAN	S	500	4.20	▼ 0.04	-0.94%	192,600	2,100	21.06%	0.26%	14
16:12:57	ASIAN	S	1,500	4.20	▼ 0.04	-0.94%	194,100	6,300	21.23%	0.78%	15
16:12:57	ASIAN	S	5,300	4.20	▼ 0.04	-0.94%	199,400	22,260	21.81%	2.73%	16
16:12:57	BAM	B	6,900	18.30	▲ 0.40	+2.23%	98,604,500	126,270	494.41%	0.01%	339
16:12:57	PORT	S	7,000	2.06	▼ 0.02	-0.96%	2,751,400	14,420	72.47%	0.26%	19
16:12:57	PORT	S	3,000	2.06	▼ 0.02	-0.96%	2,754,400	6,180	72.55%	0.11%	20
16:12:57	KTB	B	5,000	16.30	▼ 0.10	-0.61%	11,931,100	81,500	108.19%	0.04%	288
16:12:58	TFG	B	5,000	4.40	◀▶ 0.00	0.00%	4,268,100	22,000	72.46%	0.12%	147
16:12:58	GPSC	S	1,000	84.50	▲ 2.25	+2.74%	18,050,600	84,500	377.53%	0.01%	621
16:12:58	BEM	B	300	11.00	▼ 0.10	-0.90%	116,992,300	3,300	110.61%	0.00%	273
16:12:58	MFEC	B	100	3.16	▲ 0.10	+3.27%	187,800	316	213.65%	0.05%	21
16:12:59	BBL	S	4,600	160.00	▼ 0.50	-0.31%	7,167,700	736,000	84.38%	0.06%	691
16:12:59	BBL	S	500	160.00	▼ 0.50	-0.31%	7,168,200	80,000	84.39%	0.01%	692

- นักลงทุนในตลาดให้ความสนใจในการซื้อขายหุ้นตัวใดเป็นพิเศษ สามารถดูได้จากหน้านี้เลย ยิ่งซื้อขายบ่อยยิ่งมี Ticker ผ่านเยอะ

คลิปใช้งาน

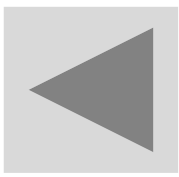

(1010) Market Map

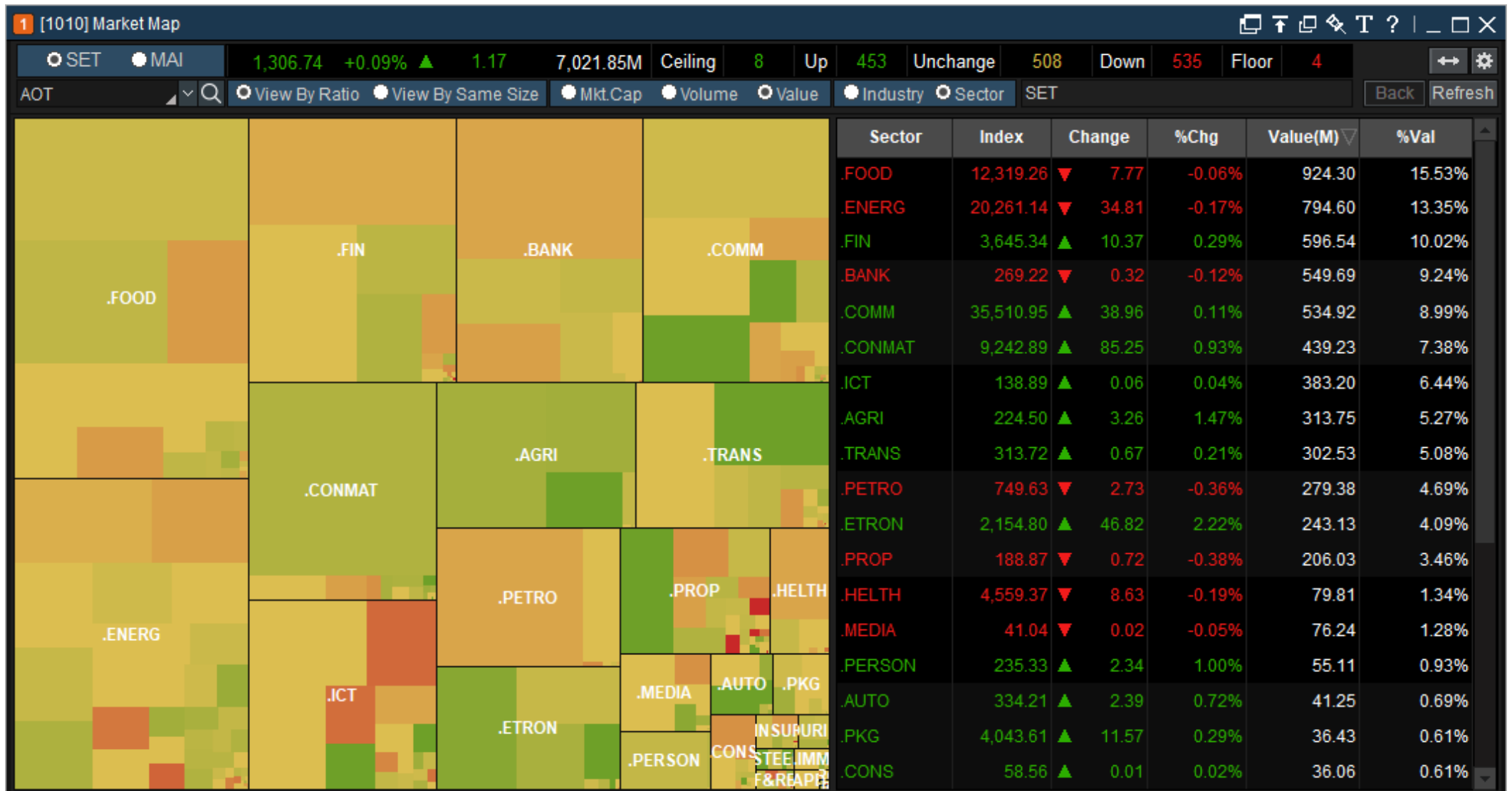

- ดูภาพรวมตลาดได้อย่างรวดเร็ว สามารถใช้ดูทิศทางเงินไหลเข้า/ออกจากหุ้นกลุ่มไหนหรือตัวไหนหรือสามารถหาหุ้นที่แข็งแกร่งกว่าตลาดได้

คลิปใช้งาน

(1100) Most Active

No	Prev#	Stock	Last	Change	%Chg	Volume	%Prev Vol	%Turnover	Value(M)	%MKT	%Strength
1	6	SCC	361.00	▲ 4.00	+1.12%	1,090,400	31.09%	0.09%	392.54	5.71%	241.55%
2	9	ICHI	9.95	▲ 0.10	+1.02%	31,154,900	27.56%	2.40%	310.02	4.51%	92.61%
3	3	KBANK	82.50	▼ 0.25	-0.30%	3,442,000	19.16%	0.14%	284.09	4.13%	116.93%
4	2	BAM	22.50	◀▶ 0.00	0.00%	10,781,900	14.60%	0.33%	242.77	3.53%	107.35%
5	13	PTTGC	45.50	▼ 0.25	-0.55%	4,917,900	29.75%	0.11%	223.11	3.24%	75.82%
6	5	MINT	22.10	▲ 0.30	+1.38%	9,347,000	14.67%	0.18%	205.67	2.99%	256.32%
7	4	CPALL	63.25	▲ 0.25	+0.40%	3,186,300	13.81%	0.04%	200.96	2.92%	117.26%
8	30	NER	3.38	▲ 0.06	+1.81%	51,504,300	49.90%	3.34%	174.09	2.53%	117.95%
9	15	PTTEP	88.25	▼ 0.25	-0.28%	1,444,800	18.32%	0.04%	127.48	1.85%	83.74%
10	10	AOT	56.25	◀▶ 0.00	0.00%	2,216,700	13.01%	0.02%	123.81	1.81%	105.91%
11	12	CRC	29.25	◀▶ 0.00	0.00%	3,915,300	14.49%	0.06%	114.51	1.68%	119.34%
12	20	ADVANC	183.00	▲ 0.50	+0.27%	622,100	20.03%	0.02%	113.52	1.66%	195.48%
13	1	CPF	31.25	▼ 0.25	-0.79%	3,444,400	4.24%	0.04%	108.19	1.57%	31.26%
14	31	JMT	33.50	◀▶ 0.00	0.00%	2,998,300	28.96%	0.34%	100.10	1.47%	124.95%
15	38	DELTA	122.50	▲ 3.50	+2.94%	830,800	30.67%	0.07%	100.31	1.46%	184.12%

- หาหุ้นที่นักลงทุนกำลังให้ความสนใจ โดยสามารถดูอันดับของวันนี้เทียบกับวันก่อนหน้าได้ เช่น หุ้นตัวหนึ่งมีอันดับเมื่อวานอยู่ที่ 30 วันนี้ขึ้นมาเป็นอันดับที่ 2 และ % เพิ่มขึ้น อาจเป็นทิศทางเชิงบวก โดยสามารถนำไปประกอบกับเครื่องมืออื่นๆ ที่จะใช้เทรด

คลิปใช้งาน

(1101) Top Gain / Loss

No	Stock	Last	Change	%Chg	Total 5 Bid Vol	Total 5 Offer Vol	Volume	Value(M)	%Strength	Day(s)
1	TWZ	0.07	↑ 0.01	+16.67%	109,285,600	78,809,500	530,400	0.04	33,366.67%	1
2	C UWC	0.07	↑ 0.01	+16.67%	69,679,900	49,780,000	404,300	0.03	50,000.00%	1
3	CPL	1.55	↑ 0.20	+14.81%	196,900	0	69,400	0.11	2,980.00%	3
4	C JCKH	0.31	↑ 0.04	+14.81%	1,056,100	0	605,700	0.19	269.01%	4
5	SSF	7.10	↑ 0.90	+14.52%	8,000	10,200	100	0.00	0.00%	1
6	JCK	2.06	↑ 0.26	+14.44%	5,400,600	565,400	17,459,400	35.91	147.70%	12
7	C MPG	0.32	↑ 0.04	+14.29%	5,085,100	0	1,501,100	0.48	0.00%	5
8	INOX	0.57	↑ 0.07	+14.00%	1,955,900	0	1,942,300	1.08	416.83%	1
9	SAM	0.46	▲ 0.05	+12.20%	412,300	1,257,500	1,429,600	0.63	611.01%	2
10	C N AEC	0.10	↑ 0.01	+11.11%	13,906,700	4,635,900	54,600	0.01	50,000.00%	1
11	WICE	4.78	▲ 0.46	+10.65%	2,131,400	2,150,300	24,874,400	114.20	180.36%	2
12	C NP TFI	0.13	↑ 0.01	+8.33%	554,400	9,500	258,500	0.03	64.88%	6
13	TRC	0.13	↑ 0.01	+8.33%	25,955,800	16,333,800	2,780,000	0.33	905.78%	1
14	TSTH	0.39	▲ 0.03	+8.33%	6,725,200	4,357,900	8,083,600	3.11	268.64%	1
15	BC	0.87	▲ 0.06	+7.41%	1,050,600	88,100	3,500	0.00	50,000.00%	1

- นักลงทุนอยากรู้ว่าหุ้นตัวใดมีความโดดเด่นในการทำกำไรหรือขาดทุน Top Gain / Top Loss (1100) จะแสดงอันดับหลักทรัพย์ที่ราคาซื้อขายเพิ่มขึ้นหรือลดลงมากที่สุดแบบ Real-time และเรียงลำดับให้ โดยดูว่าหุ้นที่มีการขยับตัวขึ้นหรือลงแรง มีการเทรดมาแล้วกี่วัน

คลิปใช้งาน

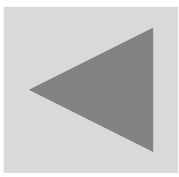

(1102) Top Projected Open / Projected Close

No	Stock	Proj Price	Base(Prior)	Chg(Base)	%Chg(Base)	Proj Vol	Best Bid Vol	Best Bid	Best Offer	Best Offer Vol	Volume	Value(M)
1	STI	3.60	2.90	▲ 0.70	+24.14%	11,000	22,700	3.76		0	28,300	0.10
2	EMC	0.13	0.12	▲ 0.01	+8.33%	20,000	1,725,400	0.12	0.13	6,733,000	30,900	0.00
3	TRC	0.13	0.12	▲ 0.01	+8.33%	30,300	23,258,500	0.12	0.13	6,545,200	32,300	0.00
4	TCC	0.22	0.21	▲ 0.01	+4.76%	300	2,828,000	0.21	0.22	644,200	38,000	0.01
5	TPAC	9.95	9.50	▲ 0.45	+4.74%	310,000	4,000	9.50	9.90	20,000	312,000	3.10
6	TPCORP	9.90	9.50	▲ 0.40	+4.21%	100	200	9.50	9.95	200	200	0.00
7	AGE	0.87	0.84	▲ 0.03	+3.57%	56,200	103,400	0.86	0.87	35,900	88,300	0.08
8	AIE	0.29	0.28	▲ 0.01	+3.57%	12,500	3,076,700	0.28	0.29	817,900	152,600	0.04
9	TRITN	0.30	0.29	▲ 0.01	+3.45%	900	14,546,500	0.29	0.30	4,034,900	15,803,100	4.74
10	ARIP	0.39	0.38	▲ 0.01	+2.63%	1,500	100,500	0.38	0.39	4,800	51,700	0.02
11	TPLAS	1.20	1.17	▲ 0.03	+2.56%	100,000	6,100	1.16	1.19	400	100,200	0.12
12	PDJ	1.63	1.59	▲ 0.04	+2.52%	100	500	1.59	1.61	7,000	3,100	0.00
13	CPN	62.75	61.25	▲ 1.50	+2.45%	709,100	23,300	63.75	64.00	495,300	4,096,100	259.92
14	ASEFA	3.38	3.30	▲ 0.08	+2.42%	5,400	1,000	3.34	3.38	20,100	6,200	0.02
15	AQUA	0.43	0.42	▲ 0.01	+2.38%	51,200	836,700	0.42	0.43	5,873,700	818,400	0.34

- หากหุ้นทั้งตลาดที่มีการเปลี่ยนแปลงของราคาในช่วงก่อนตลาดจะเปิดมีความผิดปกติหุ้นราคาเปิดกระโดดขึ้นหรือกระโดดลง เช่น เปิดกระโดดข้ามแนวต้านก็มีโอกาสเป็นขาขึ้น เปิดกระโดดข้ามแนวรับก็มีโอกาสเป็นขาลง

คลิปใช้งาน

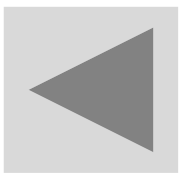

(1103) Top Net Bid / Offer Volume

No	Stock	Last	Change	%Chg	Volume	Value(M)	Total 5 Bid Vol	Total 5 Offer Vol	Net Offer Vol	%Offer
1	MAX	0.01	↔ 0.00	0.00%	1,723,400	0.02	130,027,800	872,162,800	742,135,000	670.75%
2	JASIF	9.80	▼ 0.20	-2.00%	3,294,500	32.19	16,716,700	53,122,100	36,405,400	317.78%
3	NER	3.38	▲ 0.06	+1.81%	56,282,200	190.24	13,259,500	35,382,300	22,122,800	266.84%
4	APEX	0.08	▼ 0.01	-11.11%	650,000	0.05	0	11,795,800	11,795,800	0.00%
5	AQUA	0.38	↔ 0.00	0.00%	1,007,900	0.38	26,505,100	36,243,400	9,738,300	136.74%
6	GLOCON	1.04	▲ 0.02	+1.96%	6,276,000	6.59	2,003,800	11,108,700	9,104,900	554.38%
7	EVER	0.23	▲ 0.01	+4.55%	8,082,000	1.91	13,287,800	19,960,200	6,672,400	150.21%
8	TRITN	0.30	▼ 0.01	-3.23%	744,300	0.23	52,880,500	57,915,000	5,034,500	109.52%
9	DCON	0.36	▲ 0.01	+2.86%	4,279,700	1.54	21,379,100	26,217,700	4,838,600	122.63%
10	INGRS	0.48	▲ 0.01	+2.13%	326,500	0.16	1,765,200	6,432,400	4,667,200	364.40%
11	EE	0.64	↔ 0.00	0.00%	209,400	0.13	2,838,600	7,344,400	4,505,800	258.73%
12	WHA	3.12	▲ 0.02	+0.65%	7,232,400	22.44	11,896,800	16,297,500	4,400,700	136.99%
13	VGI	6.95	↔ 0.00	0.00%	7,898,200	54.92	5,511,100	9,649,000	4,137,900	175.08%
14	TPIPP	4.38	▲ 0.02	+0.46%	3,391,500	14.82	2,153,300	5,708,000	3,554,700	265.08%
15	SMT	2.74	▲ 0.16	+6.20%	12,417,700	32.95	1,461,600	4,949,900	3,488,300	338.66%

- หากหุ้นที่มีการวาง Bid และ Offer เยอะจะปิดปกติเข้ามาในตลาด พฤติกรรมหุ้น น่าจะไปในทางขึ้นหรือไปในทางลง

คลิปใช้งาน

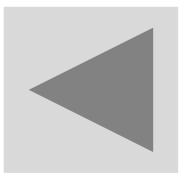

(1104) Top Impact Index Analysis

1 [1104] Top Impact Index Analysis											
Index		SET	MAI	SET50	SET100	Impact	ALL	Gain	Loss	Proj.	Refresh
Last		1,573.64 ▲	9.79	+0.63%	Volume(T)	15,481,313					
No	Flags	Stock	Impact	Last	Change	%Chg					
1		PTT	+3.3572	44.00 ▲	1.25	+2.92%	44,713,000				
2		BBL	-1.6154	152.50 ▼	9.00	-5.57%	68,433,800				
3		PTTEP	+1.4932	123.50 ▲	4.00	+3.35%	15,979,300				
4		ADVANC	-1.3978	208.00 ▼	5.00	-2.35%	6,750,700				
5		PTTGC	+1.1659	56.00 ▲	2.75	+5.16%	38,514,800				
6		SCC	+1.1283	380.00 ▲	10.00	+2.70%	3,934,000				
7		KBANK	+1.0127	144.50 ▲	4.50	+3.21%	15,472,300				
8		IVL	+0.7919	35.75 ▲	1.50	+4.38%	57,220,500				
9		SCB	+0.6386	120.50 ▲	2.00	+1.69%	7,664,500				
10	CA	BTS	-0.4948	13.80 ▼	0.40	-2.82%	97,286,900				
11		TOP	+0.4796	67.50 ▲	2.50	+3.85%	22,878,700				
12		CPF	+0.4049	26.50 ▲	0.50	+1.92%	14,101,900				
13		IRPC	+0.3843	3.58 ▲	0.20	+5.92%	221,873,400				
14		KTC	+0.3637	41.00 ▲	1.50	+3.80%	4,360,900				
15		TMB	+0.3624	1.52 ▲	0.04	+2.70%	221,128,400				

▲ Ceiling
▲ Up
◀▶ Unchange
▼ Down
▼ Floor

- ค้นหาหุ้นที่มีผลกระทบต่อ Set Index ทั้งทางบวก และลบได้แบบ Real-time เพื่อวิเคราะห์ทิศทางของตลาด เช่น หุ้นกลุ่มนำตลาด พลังงาน ธนาคาร มี Impact เป็นบวก ก็มีโอกาที่ Set Index วันนั้นจะขึ้นได้แข็งแรง

คลิปใช้งาน

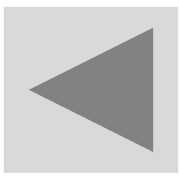

(1200) Trading Alert / Warning Stocks / Turnover List

Alert Type	Stock	Last	Change	%Chg	Volume	Value(M)	Best Bid	Best Offer	Start Date	End Date
SP NC	A5	1.50	↔ 0.00	0.00%	0	0.00				-
SP	A5-F	0.00			0	0.00				-
SP	ADVA16C1912A	0.58	↔ 0.00	0.00%	0	0.00				-
T1	AH	13.80	▼ 0.20	-1.43%	121,300	1.67	13.80	13.90	02/07/2018	31/12/2999
T1	AH-F	18.60	↔ 0.00	0.00%	0	0.00	5.60		02/07/2018	31/12/2999
SP	AMAT13C1912A	0.01	↔ 0.00	0.00%	0	0.00				-
SP	ANAN13C1912A	0.01	↔ 0.00	0.00%	0	0.00				-
SP	AOT13P1912B	0.04	↔ 0.00	0.00%	0	0.00				-
SP	AOT16C1912A	0.98	↔ 0.00	0.00%	0	0.00				-
C	APEX	0.15	▼ 0.01	-6.25%	596,100	0.09	0.15	0.16		-
C	APEX-W1	0.03	↔ 0.00	0.00%	64,000	0.00	0.02	0.03		-
C	AQ	0.02	▲ 0.01	+100.00%	2,041,300	0.03	0.01	0.02		-
C	AS	1.20	▼ 0.08	-6.25%	1,000	0.00	1.20	1.28		-
C	AS-W1	0.10	↔ 0.00	0.00%	226,800	0.02	0.10	0.12		-
T1	ASAP	1.89	↔ 0.00	0.00%	474,600	0.89	1.88	1.89	28/06/2018	31/12/2999

SP Suspend NC Non-Compliance ST Stabilization NP Notice Pending T1 Turnover List 1 T3 Turnover List 3
 Sp Split Par NPG Non-Compliance Group C Caution NR Notice Received T2 Turnover List 2 tb Turnover List Broker

- ทำให้ทราบว่าหุ้นที่สนใจตัวไหนที่ติดเครื่องหมายเตือนเกี่ยวกับการซื้อขายต่างๆ พร้อมทั้งบอกวันที่เริ่มขึ้นและปลดเครื่องหมาย เช่น หุ้นตัวนี้ขึ้นเครื่องหมาย T1 นักลงทุนสามารถซื้อหุ้นตัวนี้ได้เฉพาะบัญชี Cash Balance เท่านั้น

คลิปใช้งาน

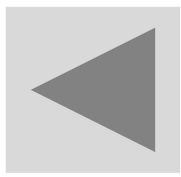

(1201) Big Lot / Put-Through

Total	Trade	Cancel	Amount	Volume	%Mkt
Big Lot	15	0	1,505,637,832.36	303,985,900	2.43%

Stock	Volume	Value	Avg Price	Deal	Main Volume	Main Value	Main Avg Price
ACE	184,900,000	499,230,000.00	2.70	1	30,880,200	80,638,720.00	2.61
CK	800,000	11,600,000.00	14.60	1	14,589,200	221,320,880.00	15.17
DELTA	300,000	11,775,000.00	39.25	1	689,400	26,100,724.00	38.99
ESSO	2,000,000	9,760,000.00	4.88	1	13,354,900	66,390,700.00	4.80
GFPT	1,100,000	9,800,000.00	9.00	1	2,195,600	20,114,960.00	9.16
JASIF	100,000,000	855,000,000.00	8.55	1	27,901,200	232,362,608.00	8.33
KBANK-F	369,800	38,425,300.00	98.60	1	1,155,900	113,458,000.00	98.07
MINT	316,100	7,367,532.00	23.30	1	32,739,600	774,141,696.00	23.65
OSP	400,000	16,126,000.00	37.81	3	15,122,000	581,192,704.00	37.11
SIMAT	5,000,000	9,650,000.00	1.93	1	6,953,000	11,483,040.00	1.93
SPOG	500,000	8,450,000.00	16.90	1	1,598,900	26,953,300.00	16.88
TOA	300,000	9,675,000.00	32.25	1	3,275,000	105,719,296.00	32.28
TRUE	8,000,000	21,600,000.00	2.70	1	108,007,100	295,762,752.00	2.74

- ใช้สังเกตรายใหญ่ว่าซื้อขายหุ้นตัวไหนที่ราคาอะไร เพื่อเอามาเป็นข้อมูลประกอบในการวิเคราะห์ เช่น กองทุนหรือนักลงทุนชื่อดังซื้อ Big Lot หุ้นตัวนั้นก็อาจน่าสนใจที่นักลงทุนจะนำมาวิเคราะห์ต่อ

คลิปใช้งาน

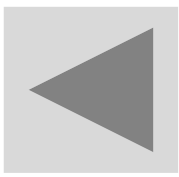

(1202) Investor Type Summary

- แสดงมูลค่าการซื้อขายของนักลงทุน 4 ประเภท ย้อนหลังได้ทุกวัน ทำให้เห็นกระแสเงินไหลเข้า – ออก จากนักลงทุนต่างชาติหรือสถาบันได้ โดยสามารถแสดงข้อมูลเป็นกราฟ เพื่อให้เห็นยอดสะสมการซื้อขายของนักลงทุนแต่ละประเภท เช่น นักลงทุนต่างชาติมียอดขายสะสมต่อเนื่องมาหลายเดือน มีโอกาสที่ตลาดจะปรับตัวเป็นขาลง

คลิปใช้งาน

(1300) Favorite Stock

Flags	S	Stock	Last	Change	%Chg	Total Vol	Total Value	Mkt. Value	Mkt Cap(M)
		AP	7.35	▲ 0.35	+5.00%	14,900,400	108.45	0.00	23,122.36
T1		VGI	9.70	▲ 0.25	+2.65%	8,672,200	83.63	0.00	83,528.31
		KKP	65.75	◀▶ 0.00	0.00%	319,200	21.07	0.00	55,673.89
		CPALL	75.00	▲ 0.25	+0.33%	2,567,100	192.70	0.00	673,732.60
		PTG	16.10	▲ 0.20	+1.26%	3,314,500	53.10	0.00	26,887.00
		PTT	44.25	◀▶ 0.00	0.00%	7,162,200	316.98	0.00	1,263,912.58
CAT1		TCAP	57.50	◀▶ 0.00	0.00%	2,138,000	123.01	0.00	66,994.20
		JAS	5.00	◀▶ 0.00	0.00%	10,812,600	54.03	0.00	40,826.75
		CHG	2.62	◀▶ 0.00	0.00%	7,445,900	19.37	0.00	28,820.00
		ML	34.75	▼ 0.50	-1.42%	7,769,700	271.32	0.00	195,105.68
		COM7	26.00	▲ 0.25	+0.97%	1,362,100	35.18	0.00	31,200.00
		BTS	13.10	▼ 0.10	-0.76%	14,161,100	186.85	0.00	172,321.04
		BBL	160.50	▼ 0.50	-0.31%	1,274,300	204.78	0.00	306,369.28

- แสดงข้อมูลหุ้นสไตล์ที่เราสนใจ ข้อมูลเจาะลึก หุ้นที่เราชอบ เช่น ข้อมูลการซื้อขาย การเงินหรือแม้กระทั่งปัจจัยทางเทคนิค เพื่อดูข้อมูลอย่างฉับไว

คลิปใช้งาน

(1400) Price Up / Down Analysis

Stock	Change	%Chg	Base(10:47)	Last	Chg(Base)	%Up	Volume	Value(M)
TRITN	▲ 0.01	+3.45%	0.29	0.30	0.01	3.45%	15,803,300	4.74
PPS	◀▶ 0.00	0.00%	0.49	0.50	0.01	2.04%	717,700	0.35
DOHOME	▲ 0.25	+2.54%	10.00	10.10	0.10	1.00%	7,360,200	73.65
PORT	▲ 0.04	+1.87%	2.16	2.18	0.02	0.93%	3,207,900	6.98
SC	◀▶ 0.00	0.00%	2.26	2.28	0.02	0.88%	225,200	0.51
GFPT	▲ 0.10	+0.84%	11.90	12.00	0.10	0.84%	884,800	10.61
BGC	▲ 0.30	+2.33%	13.10	13.20	0.10	0.76%	196,100	2.57
CHG	▲ 0.04	+1.54%	2.62	2.64	0.02	0.76%	4,033,100	10.57
QH	▲ 0.02	+0.76%	2.62	2.64	0.02	0.76%	1,457,000	3.84
AP	▲ 0.10	+1.53%	6.60	6.65	0.05	0.76%	1,462,400	9.67
TTW	▲ 0.10	+0.74%	13.50	13.60	0.10	0.74%	426,300	5.78
TU	▲ 0.40	+3.03%	13.50	13.60	0.10	0.74%	2,602,200	35.11
EPG	▲ 0.20	+2.96%	6.90	6.95	0.05	0.72%	2,108,100	14.58
AUCT	▲ 0.20	+2.88%	7.10	7.15	0.05	0.70%	161,100	1.13
PRM	▲ 0.10	+1.39%	7.25	7.30	0.05	0.69%	385,200	2.79

- หาคูณที่มีราคาปรับตัวเพิ่มขึ้นหรือปรับตัวลดลง เพื่อหาจุดเริ่มต้นของแนวโน้ม เช่น เมื่อราคาหุ้นปรับตัวขึ้นสามารถเบรกแนวต้านขึ้นไปได้ ก็มีโอกาที่จะเป็นแนวโน้มขาขึ้น กลับกันถ้าราคาปรับตัวลดลงหลุดแนวรับก็มีโอกาสเป็นแนวโน้มขาลง

คลิปใช้งาน

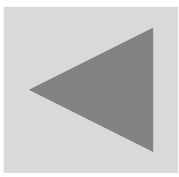

(1401) Volume Outperform

Stock	Last	Change	%Chg	Base Vol(10:18)	Volume	Vol Up	%Vol Up	Value(M)
CRD	0.50	▼ 0.01	-1.96%	9,300	109,300	100,000	1,075.27%	0.05
WAVE	1.11	▲ 0.01	+0.91%	10,000	30,000	20,000	200.00%	0.03
PORT	2.04	↔ 0.00	0.00%	0	10,000	10,000	100.00%	0.02
DOD	8.80	▼ 0.05	-0.56%	204,900	264,900	60,000	29.28%	2.33
APP	2.20	▲ 0.02	+0.92%	652,400	823,900	171,500	26.29%	1.82
TR	22.20	▲ 0.10	+0.45%	2,400	3,000	600	25.00%	0.07
HYDRO	0.13	↔ 0.00	0.00%	157,600	182,600	25,000	15.86%	0.02
NEX	4.86	▲ 0.04	+0.83%	238,100	267,400	29,300	12.31%	1.29
LHFG	0.95	↔ 0.00	0.00%	525,000	576,000	51,000	9.71%	0.54
RBF	9.75	↔ 0.00	0.00%	2,413,300	2,643,300	230,000	9.53%	25.52
ALLA	1.20	▲ 0.03	+2.56%	262,100	283,700	21,600	8.24%	0.34
EASTW	9.80	▼ 0.15	-1.51%	87,500	93,500	6,000	6.86%	0.92
DCC	2.54	▲ 0.04	+1.60%	772,200	814,700	42,500	5.50%	2.06
TITLE	2.56	↔ 0.00	0.00%	192,400	202,400	10,000	5.20%	0.52
SELIC	2.00	▼ 0.02	-0.99%	401,700	421,700	20,000	4.98%	0.85

- หากหุ้นที่นักลงทุนให้ความสนใจ โดยมีปริมาณการซื้อขายเข้ามาจำนวนมาก ผิดปกติไปจากเมื่อวาน หากหุ้นมีปริมาณการซื้อขายมากพร้อมราคาปรับตัวสูงขึ้น ก็มีโอกาสนี้แนวโน้มจะขึ้นต่อ กลับกันหากหุ้นมีปริมาณการซื้อขายมากพร้อมราคาปรับตัวลดลง ก็มีโอกาสนี้แนวโน้มจะลงต่อ

คลิปใช้งาน

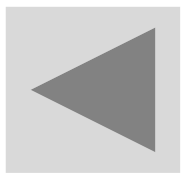

(1402) Bid Offer Volume Outperform

Stock	Last	Change	Base Bid Vol(15:36)	Total Bid Vol	Vol Up	%Vol Up	Buy Vol	Volume	Value(M)
SPALI	17.30	▼ 0.10	1,758,400	1,995,300	236,900	13.47%	1,056,500	3,668,400	63.70
BGRIM	52.25	▲ 0.50	1,539,500	1,740,400	200,900	13.04%	2,104,000	3,639,400	189.55
BBL	161.00	▲ 0.50	2,045,900	2,245,900	200,000	9.77%	1,546,100	2,386,000	382.92
QH	2.58	◀▶ 0.00	33,963,300	34,158,000	194,700	0.57%	20,688,000	29,019,400	74.87
TRUE	4.64	◀▶ 0.00	18,667,500	18,854,700	187,200	1.00%	10,041,500	20,564,200	95.34
KBANK	150.00	▲ 2.00	951,800	1,066,900	115,100	12.09%	1,895,000	2,906,800	432.38
AJA	0.20	◀▶ 0.00	11,343,400	11,443,400	100,000	0.88%	101,000	4,967,600	1.00
TVT	0.59	▲ 0.01	648,200	748,200	100,000	15.42%	196,000	552,100	0.33
KUN	0.98	▼ 0.05	2,043,600	2,095,600	52,000	2.54%	1,762,100	4,715,900	4.72
KCE	22.90	▼ 0.30	1,655,200	1,693,800	38,600	2.33%	3,403,400	8,834,200	205.39
KTC	39.25	▲ 0.75	1,816,300	1,847,200	30,900	1.70%	1,031,800	1,556,400	60.48
WHAUP	5.35	◀▶ 0.00	4,166,900	4,196,900	30,000	0.71%	457,700	2,379,200	12.74
GUNKUL	2.94	▲ 0.02	7,145,500	7,166,000	20,500	0.28%	7,577,000	11,417,100	33.61
ALL	3.98	▼ 0.02	633,300	653,300	20,000	3.15%	407,500	588,000	2.36
GC	5.90	▲ 0.05	281,000	301,000	20,000	7.11%	79,800	105,300	0.62

- ค้นหาหุ้นที่มีการวาง Bid/Offer อย่างผิดปกติ เปลี่ยนแปลงไปจากช่วงเวลาที่กำหนด เพื่อดูพฤติกรรมคนในช่วงนั้นๆ เช่น หุ้นตัวหนึ่งเมื่อ 5 นาทีที่แล้ว Offer อยู่หลักแสน แต่ปัจจุบัน Offer เพิ่มเป็นหลักล้าน แสดงว่ามีคนใส่เงาเข้ามาเยอะผิดปกติไปจากเมื่อ 5 นาทีที่แล้ว

คลิปใช้งาน

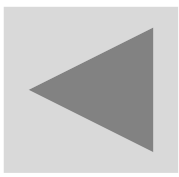

(1403) Price and Volume Analysis

Stock	Change	%Chg	Base(23/12)	Last	Chg(Base)	%Up	Base Vol(23/12)	Volume	Vol Up	%Vol Up	Value(M)
B52	▲ 0.02	+10.53%	0.19	0.21	0.02	10.53%	2,200	296,500	294,300	13,377.27%	0.06
UPA	▲ 0.02	+10.00%	0.20	0.22	0.02	10.00%	30,000	3,566,400	3,536,400	11,788.00%	0.77
KASET	▲ 0.06	+5.17%	1.16	1.22	0.06	5.17%	5,800	127,200	121,400	2,093.10%	0.15
CSS	▲ 0.07	+5.15%	1.36	1.43	0.07	5.15%	601,200	13,687,000	13,085,800	2,176.61%	19.63
GGC	▲ 0.40	+3.54%	11.30	11.70	0.40	3.54%	1,023,520	5,424,100	4,400,580	429.95%	64.14
EE	▲ 0.02	+3.33%	0.60	0.62	0.02	3.33%	1,083,100	5,965,900	4,882,800	450.82%	3.54
DIMET	▲ 0.01	+2.78%	0.36	0.37	0.01	2.78%	13,400	106,600	93,200	695.52%	0.04
OCC	▲ 0.30	+2.36%	12.70	13.00	0.30	2.36%	100	1,100	1,000	1,000.00%	0.01
MVP	▲ 0.04	+2.31%	1.73	1.77	0.04	2.31%	1,100	22,800	21,700	1,972.73%	0.04
PHOL	▲ 0.04	+2.29%	1.75	1.79	0.04	2.29%	24,900	154,500	129,600	520.48%	0.26
D	▲ 0.08	+2.07%	3.86	3.94	0.08	2.07%	8,200	42,400	34,200	417.07%	0.17
UT	▲ 0.30	+2.07%	14.50	14.80	0.30	2.07%	100	1,000	900	900.00%	0.01
SR	▲ 0.02	+2.06%	0.97	0.99	0.02	2.06%	4,000	70,700	66,700	1,667.50%	0.07
TVT	▲ 0.01	+1.75%	0.57	0.58	0.01	1.75%	1,500	42,100	40,600	2,706.67%	0.02

- ค้นหาหุ้นที่ได้รับความสนใจจากตลาด ดูหุ้นที่ราคาขึ้นและปริมาณการซื้อขายเพิ่มขึ้นด้วย โดยเปรียบเทียบกับวันก่อนหน้า เช่น หุ้นตัวนี้ขึ้นพร้อมกับปริมาณการซื้อขายเพิ่มขึ้นก็น่าสนใจ ให้นำไปวางแผนหาจุดซื้อจุดขายต่อ

คลิปใช้งาน

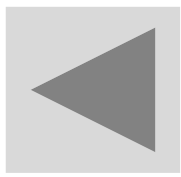

(1500) New High / New Low Price

Stock	Last	Change	%Chg	Volume	Value(M)	%Prev Vol	Best Bid	Best Offer	2D Last(H)
ADVANC	217.00	▲ 7.00	+3.33%	9,157,800	1,970.90	142.38%	ATC	ATC	217.00
AMATA	20.50	▲ 0.40	+1.99%	5,523,400	113.08	78.58%	ATC	ATC	20.50
AOT	75.00	▲ 1.25	+1.69%	18,043,700	1,198.15	83.88%	ATC	ATC	75.00
AP	6.95	▲ 0.05	+0.72%	3,984,800	27.48	88.59%	ATC	ATC	6.95
UANPU	11.90	▲ 0.40	+3.48%	47,592,300	584.14	315.89%	ATC	ATC	11.90
UUL	158.50	▲ 0.50	+0.32%	17,738,200	2,785.32	78.31%	ATC	ATC	158.50
BLAND	1.44	▲ 0.03	+2.13%	20,888,800	29.88	10.31%	ATC	ATC	1.44
BPP	17.50	▲ 0.30	+1.74%	1,444,800	25.10	48.42%	ATC	ATC	17.50
CSS	1.38	▲ 0.03	+2.28%	2,508,200	3.42	117.05%	1.38	ATC	1.38
DTAC	55.75	▲ 2.50	+4.69%	12,923,100	717.10	281.88%	ATC	ATC	55.75
EGATIF	12.10	▲ 0.20	+1.68%	1,085,800	12.88	172.82%	ATC	ATC	12.10
HREIT	7.90	▲ 0.10	+1.28%	2,079,800	18.32	103.12%	7.90	7.90	7.90
ICHI	4.72	▲ 0.18	+3.81%	2,140,800	9.99	83.77%	ATC	ATC	4.72
INTUCH	58.75	▲ 2.00	+3.52%	19,252,400	1,127.38	152.32%	ATC	ATC	58.75
KBANK	147.50	▲ 2.00	+1.37%	7,183,200	1,056.28	80.57%	ATC	ATC	147.50

- หาหุ้นที่มีโอกาสเป็นแนวโน้มขาขึ้น แนวโน้มขาลง ได้จากการดูราคาว่าทำจุดสูงสุดใหม่ในรอบระยะเวลาที่กำหนด (5-200 วัน) และราคาสามารถทะลุผ่านแนวต้านขึ้นไปได้ ก็มีโอกาสเป็นแนวโน้มขาขึ้นหรือราคาทำจุดต่ำสุดใหม่ในรอบระยะเวลาที่กำหนด (5-200 วัน) และราคาทะลุแนวรับลงมา ก็มีโอกาสเป็นแนวโน้มขาลงได้

คลิปใช้งาน

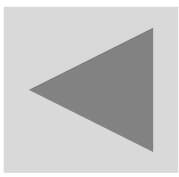

(1501) Price Movement Summary

Stock	Last	Change	%Chg	Value(M)	Volume	Prev Vol	%Prev Vol	Best Bid Vol	Best Bid	Best Offer	Best Offer Vol	Day(s)
TVZ	0.08	▲ 0.01	14.29%	0.45	6,469,500	4,610,559	140.32%	34,271,100	0.07	0.08	107,642,900	1
UMS	0.32	▲ 0.04	14.29%	0.01	41,700	28,800	144.79%	100	0.28	0.32	5,000	3
JUTHA	0.41	▲ 0.05	13.89%	0.01	30,600	11,400	268.42%	200	0.40	0.41	400	1
CPW	1.89	▲ 0.22	13.17%	32.65	17,376,100	4,210,601	412.68%	245,000	1.89	1.90	129,200	4
UPOIC	3.70	▲ 0.32	9.47%	0.03	8,300	29,700	27.95%	51,200	3.40	3.60	1,000	1
GJS	0.13	▲ 0.01	8.33%	0.00	200	1,780,940	0.01%	3,901,100	0.12	0.13	7,465,000	1
TRC	0.13	▲ 0.01	8.33%	0.28	2,316,500	5,967,410	38.82%	1,297,100	0.12	0.13	20,181,000	1
PROUD	1.50	▲ 0.10	7.14%	0.00	200	900	22.22%	1,000	1.40	1.48	7,200	1
KWG	1.79	▲ 0.10	5.92%	0.00	100	8,300	1.20%	2,000	1.67	1.72	400	2
PRIME	0.39	▲ 0.02	5.41%	0.05	125,200	170,041	73.63%	68,000	0.38	0.39	424,200	1
TKT	0.99	▲ 0.05	5.32%	1.92	1,933,400	307,700	628.34%	2,000	0.98	0.99	61,800	4
B52	0.20	▲ 0.01	5.26%	0.01	72,600	120	60,500.00%	1,310,100	0.19	0.20	44,000	1
MPG	0.40	▲ 0.02	5.26%	0.02	50,000	11,600	431.03%	20,000	0.39	0.40	100,300	1
SDC	0.20	▲ 0.01	5.26%	0.03	136,900	1,383,700	9.89%	79,600	0.19	0.20	3,550,700	1
AQUA	0.41	▲ 0.02	5.13%	6.81	17,109,900	120,153,329	14.24%	10,013,200	0.40	0.41	6,859,500	1

- ได้รายชื่อหุ้นที่กำลังขึ้นสูงสุดหรือลงต่ำสุดแบบ Real-time

- บอกหุ้นขึ้นหรือลงต่อเนื่องกันมาเป็นระยะเวลาที่วันแล้ว เช่น หุ้นขึ้นมาต่อเนื่องหลายวัน ก็มีโอกาที่จะพักตัวได้ หรือหุ้นลงมาติดต่อกันหลายวันก็มีโอกาที่จะดีดตัวขึ้นได้

คลิปใช้งาน

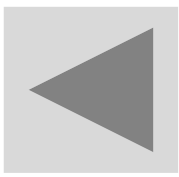

(1502) Ceiling / Floor & Price Chg Filtering

Ceiling [9 Stock(s)]								%Price Change [4 Stock(s)]					
Stock	Last	Change	%Chg	Volume	Best Bid Vol	Best O		Stock	Last	Change	%Chg	Volume	%Prev Vol
AEC	0.10	↑ 0.01	+11.11%	54,000	9,536,900	4		ADVA06C2009A	0.05	▲ 0.01	+25.00%	387,300	79.12%
CPL	1.55	↑ 0.20	+14.81%	69,400	158,200			HSI28C2009E	0.03	▲ 0.01	+50.00%	5,240,000	151.86%
INOX	0.57	↑ 0.07	+14.00%	1,884,700	1,661,000			S5041C2009B	0.03	▲ 0.02	+200.00%	1,850,000	925.00%
JCK	2.06	↑ 0.26	+14.44%	14,714,800	1,081,500	1		SANKO-W1	0.04	▲ 0.01	+33.33%	46,300	1.27%
JCKH	0.31	↑ 0.04	+14.81%	602,700	56,600								
MPG	0.32	↑ 0.04	+14.29%	1,501,100	4,592,000								
SSF	7.10	↑ 0.90	+14.52%	100	400								
TFI	0.13	↑ 0.01	+8.33%	121,000	137,500								
UWC	0.07	↑ 0.01	+16.67%	199,000	21,487,600	48							

Used to reach Ceiling [1 Stock(s)]							
Stock	Last	Change	%Chg	Volume	%Prev Vol		
TWZ	0.06	▶ 0.00	0.00%	530,300	40.51%		

Date	Time	Event	Stock	Market
01/09/2020	17:18:37	กำหนดปิดสมุดทะเบียนและหยุดพักการซื้อขายใบสำคัญแสดงสิทธิหรือ	ADVA06C	SET
18/08/2020	17:41:31	การปรับสิทธิของ ADVA06C2009A	ADVA06C	SET
17/08/2020	17:57:04	แจ้งการเปลี่ยนแปลงชื่อบริษัทผู้ออกและเสนอขายใบสำคัญแสดงสิทธิอนุพันธ์	ADVA06C	SET
29/04/2020	17:00:08	ตลาดหลักทรัพย์เพิ่มสินค้า : ADVA06C2009A เริ่มซื้อขายวันที่ 30	ADVA06C	SET

- หาหุ้นที่ใกล้ Ceiling หรือ Floor แบบ Real-time ว่าทำไมอยู่ดีๆ หุ้นถึงขึ้นแรง ลงแรง พร้อมทั้งเช็คข่าวว่ามีข่าวอะไร ราคาหุ้นถึงเปลี่ยนแปลงมาก

คลิปใช้งาน

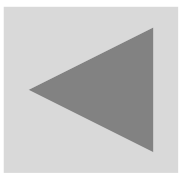

(1600) Trading Summary by Price / Chart

[1600] Trading Summary by Price / Chart											
KCE		A50/A50		Table Chart		Refresh					
High	Low	Open1	Open2	Total Vol	Total Buy Vol	Total Sell Vol	Open1 Vol	Open2 Vol	Close Vol		
21.30	21.40	20.90	20.90	8,624,800	4,127,900 (47.86%)	3,046,100 (35.32%)	1,450,800	0	0		
Price	Change	%Chg	Volume	%Matched	Buy Volume	Sell Volume	%Buy				
21.40	▲ 0.80	+3.89%	600	0.01%	600	0	100.00%				
21.30	▲ 0.70	+3.40%	697,900	8.09%	682,500	15,400	97.79%				
21.20	▲ 0.60	+2.92%	3,720,600	43.14%	2,021,100	1,699,500	54.32%				
21.10	▲ 0.50	+2.43%	2,215,300	25.69%	923,400	1,291,900	41.68%				
21.00	▲ 0.40	+1.95%	538,600	6.24%	500,300	38,300	92.89%				
20.90	▲ 0.30	+1.46%	1,451,800	16.83%	0	1,000	0.00%				

- ดูแนวรับและหาแนวต้านของวันได้ง่ายๆด้วยการดู Volume ที่ % Match มากสุดในช่วงราคานั้น เช่น ถ้าราคาหุ้นอยู่เหนือ % Match แสดงว่าหุ้นมีแนวโน้มสูงขึ้น

คลิปใช้งาน

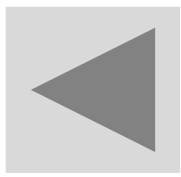

(1601) Volume Accumulated by Price

Stock	Last	Change	%Chg	Volume	Value(M)	Start	End	Concent Vol	%Concentration
CSR	79.25	↔	0.00%	0	0.00	78.80	79.25	202	50.12%
IWP	2.06	↔	0.00%	8,400	0.02	2.25	2.29	1,799,222	50.13%
CYT	294.00	↔	0.00%	0	0.00	314.00	320.49	8,300	50.14%
PAF	0.83	↔	0.00%	20,300	0.01	0.83	0.84	8,772,900	50.23%
ACC	0.83	▲	1.01%	2,800	0.00	0.85	0.86	3,053,868	50.40%
PA10	11.10	↔	0.00%	2,100	0.02	11.62	12.00	490,201	50.50%
THMUI	0.89	↔	0.00%	29,800	0.02	0.90	0.93	34,290,827	50.59%
TNIH	12.50	↔	0.00%	11,100	0.38	31.85	32.12	1,877,510	50.73%
SMI	1.29	▲	3.20%	586,000	0.76	1.29	1.34	57,160,518	50.79%
GOLDFP	6.90	↔	0.00%	0	0.00	7.37	7.50	171,100	51.00%
SAWANG	11.00	↔	0.00%	0	0.00	9.55	9.85	210	51.22%
MFC	15.20	▼	-0.65%	20,800	0.32	16.89	17.10	1,276,182	51.23%
AMATAR	11.30	▼	-0.86%	8,000	0.09	12.64	12.80	2,274,701	51.43%
VPO	0.59	▲	3.51%	355,200	0.21	0.59	0.59	20,806,711	51.50%
MI	0.88	↔	0.00%	116,200	0.10	0.90	0.91	5,113,541	51.61%

- แสดงต้นทุนของคนส่วนใหญ่ที่ถือหุ้นตัวนั้น (เช่น CSR ต้นทุนเฉลี่ยคนส่วนใหญ่อยู่ที่ 78.80 -79.25) เพื่อนำมาเป็นแนวทางที่จะเข้าซื้อหุ้น ถ้าราคาเริ่มขึ้น แล้วต้นทุนไม่ห่างช่วงนั้นมาก

คลิปใช้งาน

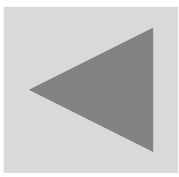

(3000) Quote Plus

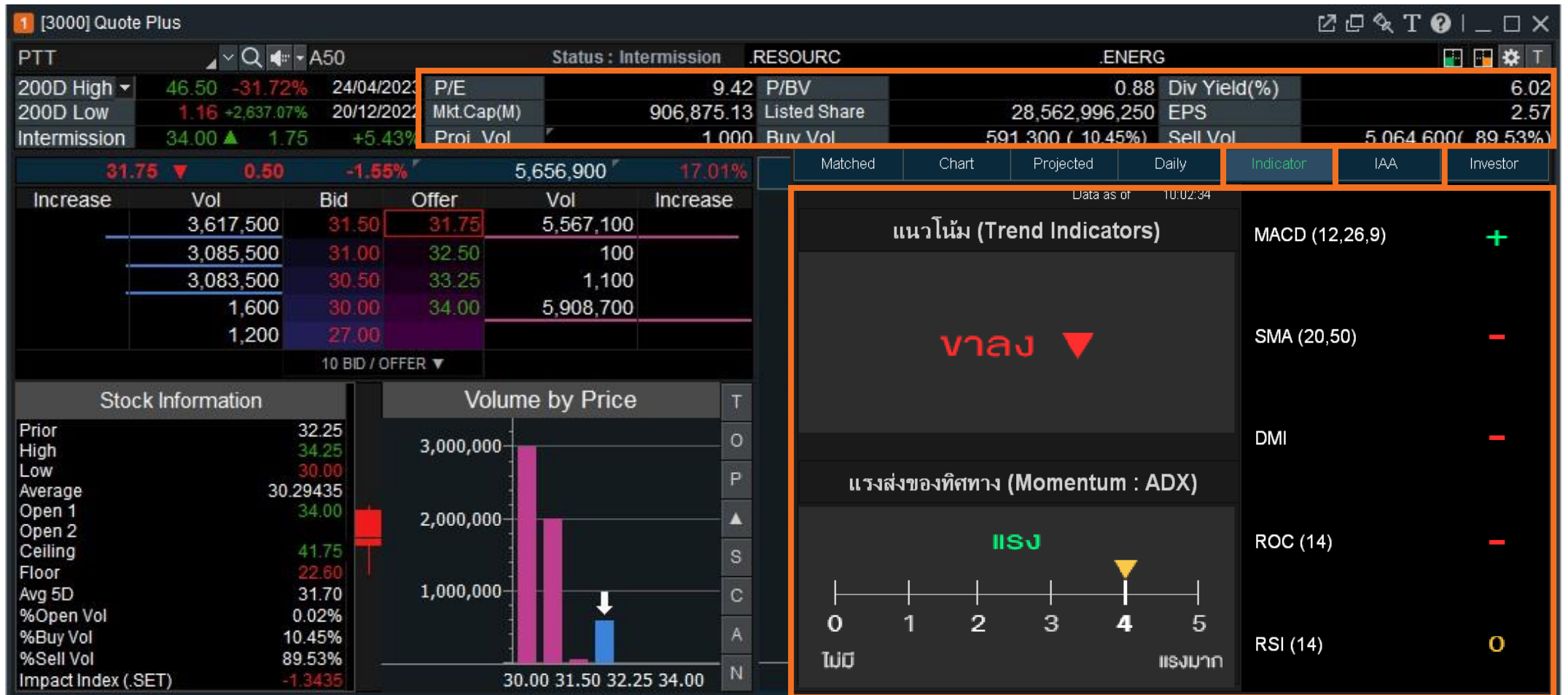

- วิเคราะห์หุ้นโดยละเอียด ทั้งปัจจัยพื้นฐานและเทคนิค รวมถึงความเห็นนักวิเคราะห์ (IAA) และรู้แนวโน้มแบบ Real-time ว่าหุ้นเป็นขาขึ้น / ขาลง พร้อมแรงส่งของการขึ้น/ลง นั้น โดยไม่จำเป็นต้องมีความรู้เรื่องกราฟ

คลิปใช้งาน

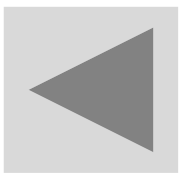

(3001) Quote

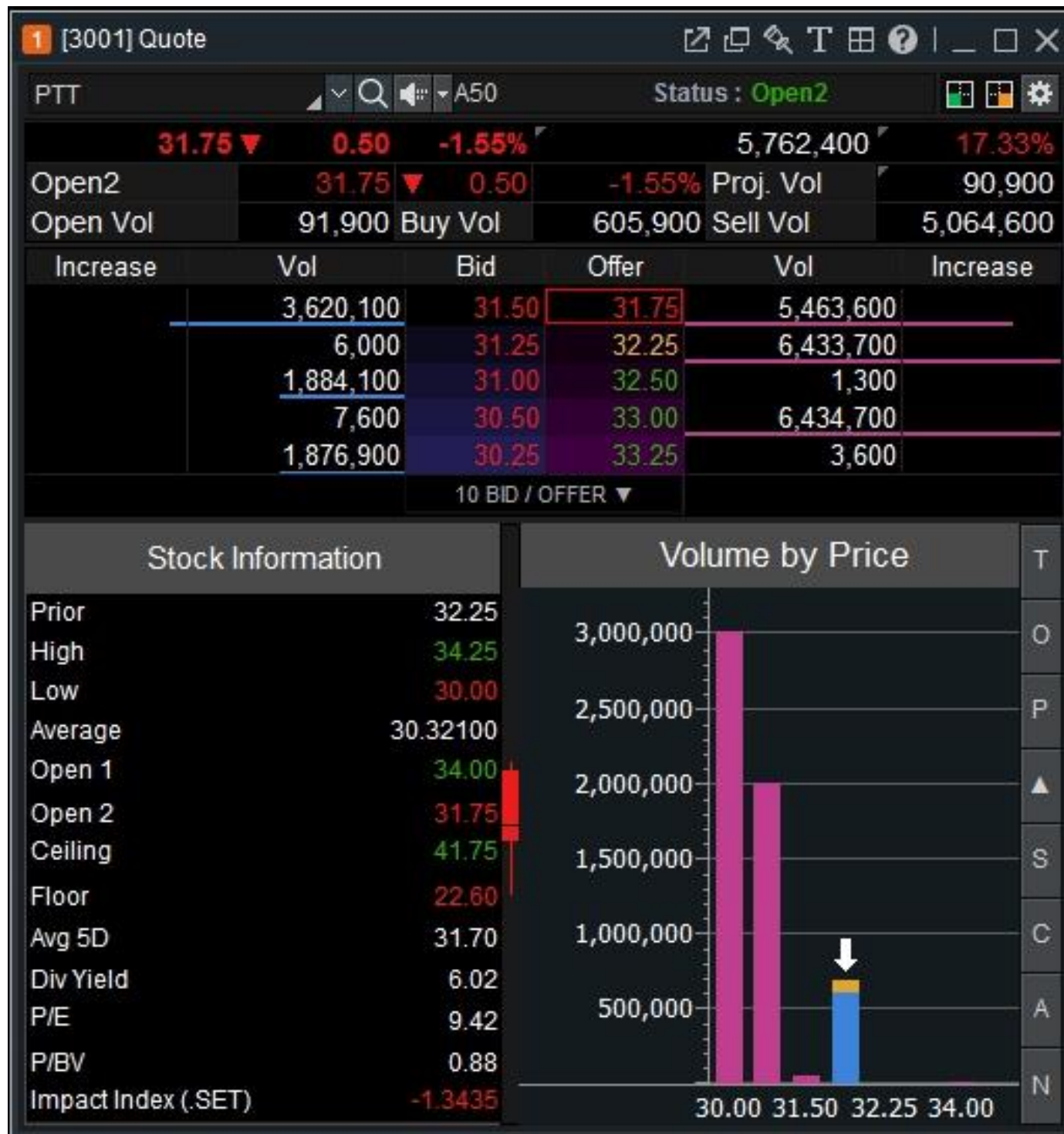

- ดูข้อมูลราคาเสนอซื้อและราคาเสนอขาย พร้อมข้อมูลหุ้นที่เราสนใจ ครบจบในหน้าเดียว

คลิปใช้งาน

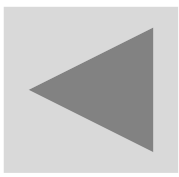

(3002) Stock Ticker

Stock Ticker Settings

Show Vol. + Val. Information

Select Field

Time
 Buy/Sell
 Matched Price
 Change
 Matched Volume
 %Strength
 %Chg

Show Search Condition

Condition

Volume >= stocks
Value >= Baht

Confirm Cancel

[3002] Stock Ticker

KCE

By Tick By Sum By Sum+Time

8,078,100 29.72% 27,176,814 170.56M

Time	B/S	Price	Change	Volume
10:36:28	S	21.20	▲ 0.60	100
10:35:59	S	21.20	▲ 0.60	100
10:35:59	S	21.20	▲ 0.60	1,000
10:35:58	S	21.20	▲ 0.60	1,500
10:35:56	S	21.20	▲ 0.60	100
10:35:56	B	21.20	▲ 0.60	6,200
10:35:55	B	21.20	▲ 0.60	1,100
10:35:55	B	21.20	▲ 0.60	200
10:35:55	B	21.20	▲ 0.60	200
10:35:55	B	21.20	▲ 0.60	1,600
10:35:52	B	21.20	▲ 0.60	100
10:35:52	S	21.20	▲ 0.60	600

- สามารถตั้งค่ากรอง เพื่อจับตามดูจำนวน Volume หรือ Value ไม้ใหญ่ได้
- ดูการเคลื่อนไหวของราคาแบบ Real-time เฉพาะหุ้นที่เราสนใจเท่านั้น

คลิปใช้งาน

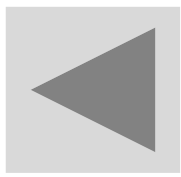

(3003) Historical Price

Date	Flag	Open	High	Low	Close	Change	%Chg	Average	Volume	Value(M)	%Turnover	%Buy Vol	%Foreign Avail
16/12/2019		6.10	6.15	5.95	6.05	▼ 0.10	-1.63%	6.02	3,156,200	19.00	0.13%	45.86%	0.00%
13/12/2019		6.20	6.30	6.10	6.15	▼ 0.05	-0.81%	6.18	5,837,349	36.09	0.23%	26.00%	34.18%
12/12/2019		6.05	6.25	6.05	6.20	▲ 0.15	+2.48%	6.16	9,193,050	56.59	0.37%	21.00%	34.21%
11/12/2019		6.00	6.10	6.00	6.05	↔ 0.00	0.00%	6.05	6,428,410	38.89	0.26%	20.00%	34.46%
09/12/2019		6.15	6.20	6.00	6.05	▼ 0.20	-3.20%	6.07	7,169,241	43.52	0.29%	20.00%	34.41%
06/12/2019		6.15	6.25	6.15	6.25	▲ 0.10	+1.63%	6.21	3,971,410	24.64	0.16%	15.00%	34.41%
04/12/2019		6.15	6.20	6.10	6.15	▼ 0.05	-0.81%	6.16	2,281,211	14.06	0.09%	17.00%	34.42%
03/12/2019		6.20	6.30	6.10	6.20	▼ 0.10	-1.59%	6.19	5,399,548	33.44	0.21%	18.00%	34.46%
02/12/2019		6.40	6.40	6.20	6.30	▼ 0.10	-1.56%	6.27	6,678,409	41.90	0.27%	19.00%	34.46%

- วัตถุประสงค์ที่ย้อนหลัง ราคาเปิด ราคาปิด ราคาสูงสุด และต่ำสุดเท่าไร

คลิปใช้งาน

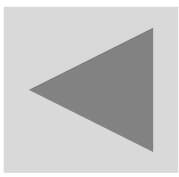

(3100) Transaction by Time / Projected by Time

1 [3100] Transaction by Time / Projected by Time															
BCH		A50/A50	Last	17.50	Change ▲	0.30	Volume	4,044,300	Tick ●	Min	Time	Lock Time	Next	Open	Projected
Time	Bid		Offer			Change	Total	Total	Net Bid	Projected	Projected				
	Change	Best Bid Vol	Best Bid	Best Offer	Best Offer Vol		Bid Vol	Offer Vol		Price	Volume				
11:34:25		656,300	17.40	17.50	890,600	-200	4,284,800	2,305,700	1,979,100	17.20	96,400				
11:34:25		656,300	17.40	17.50	890,800	-700	4,284,800	2,305,900	1,978,900	17.20	96,400				
11:34:25		656,300	17.40	17.50	891,500		4,284,800	2,306,600	1,978,200	17.20	96,400				
11:34:15		656,300	17.40	17.50	891,500	-900	4,284,800	2,306,500	1,978,300	17.20	96,400				
11:34:15		656,300	17.40	17.50	892,400		4,284,800	2,307,400	1,977,400	17.20	96,400				
11:34:12	+400	656,300	17.40	17.50	892,400		4,284,800	2,312,400	1,972,400	17.20	96,400				
11:34:12		655,900	17.40	17.50	892,400	-900	4,284,400	2,312,400	1,972,000	17.20	96,400				
11:34:12		655,900	17.40	17.50	893,300		4,284,400	2,313,300	1,971,100	17.20	96,400				
11:34:12	+100	655,900	17.40	17.50	893,300		4,284,500	2,313,300	1,971,200	17.20	96,400				
11:34:12		655,800	17.40	17.50	893,300		4,284,400	2,313,300	1,971,100	17.20	96,400				
11:34:11		655,800	17.40	17.50	893,300	-5,000	4,284,600	2,313,300	1,971,300	17.20	96,400				
11:34:11		655,800	17.40	17.50	898,300		4,284,600	2,318,300	1,966,300	17.20	96,400				
11:34:11		655,800	17.40	17.50	898,300	-900	4,284,600	2,291,300	1,993,300	17.20	96,400				
11:34:11		655,800	17.40	17.50	899,200	+500	4,284,600	2,292,200	1,992,400	17.20	96,400				
11:34:09		655,800	17.40	17.50	898,700	-900	4,284,600	2,291,700	1,992,900	17.20	96,400				

- แทะรอยจากการเติมและถอนของ Bid Offer ว่ามี Bid จำนวนเท่าไร ช่วงบ่าย มี Bid เท่าไร พฤติกรรมที่เปลี่ยนไป เราเกาะติดไม่พลาดแม้แต่วินาที ตั้งแต่ ช่วงเปิดจนถึงปิดตลาด
- เห็นถึงพฤติกรรมของ Best bid / Best offer Volume ในแต่ละนาทีที่เติม และถอน Bid – Offer เปลี่ยนแปลงไปในทิศทางไหน เราก็มองเห็น

คลิปใช้งาน

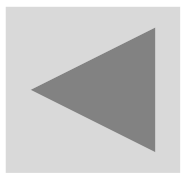

(3101) Projected Transaction Chart

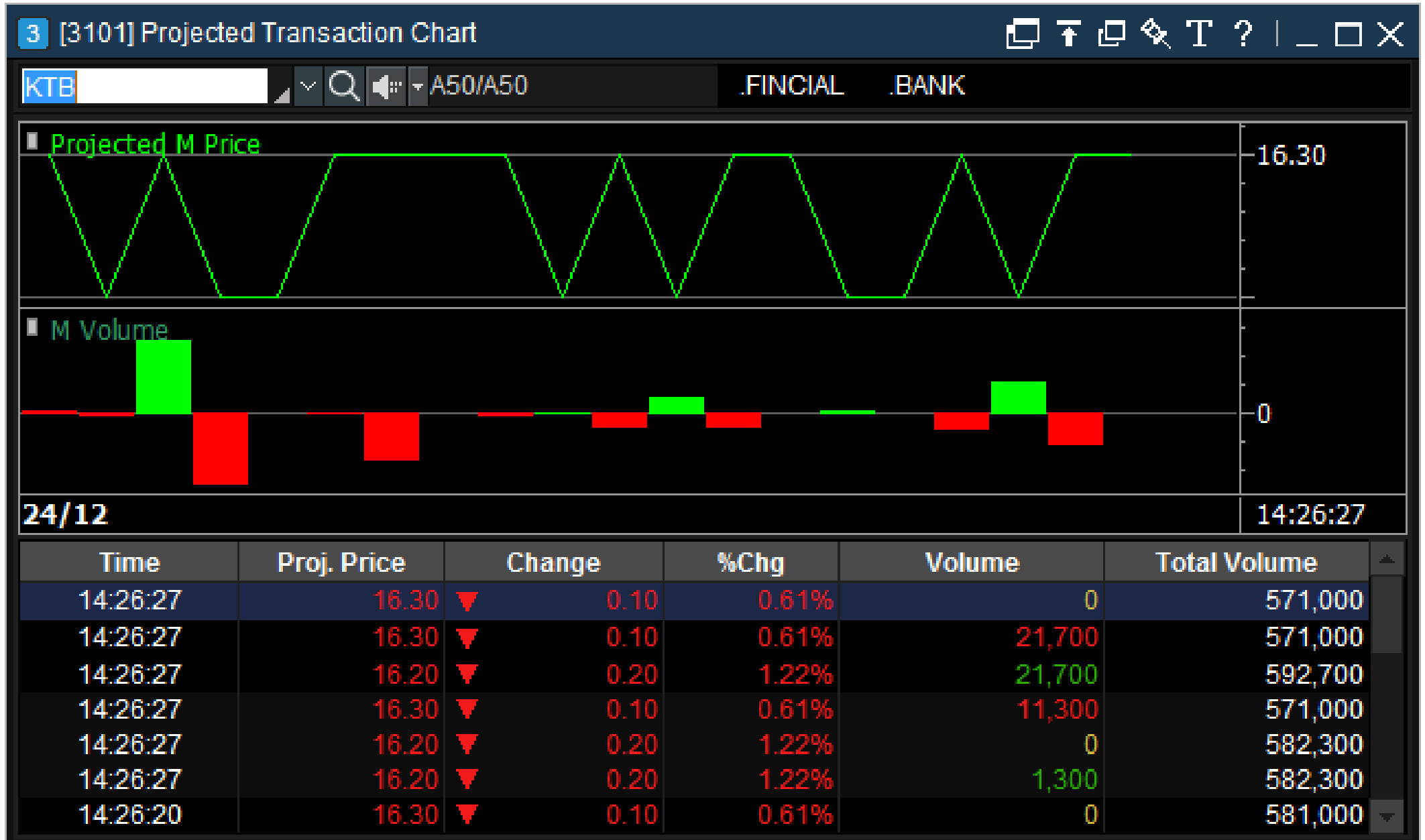

- ตัวช่วยในการเฝ้าราคาและปริมาณการซื้อขายที่จะเกิดในช่วงก่อนเปิด / ปิด

คลิปใช้งาน

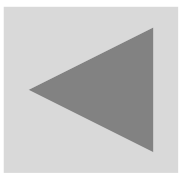

(3200) 2 Windows Stock Info

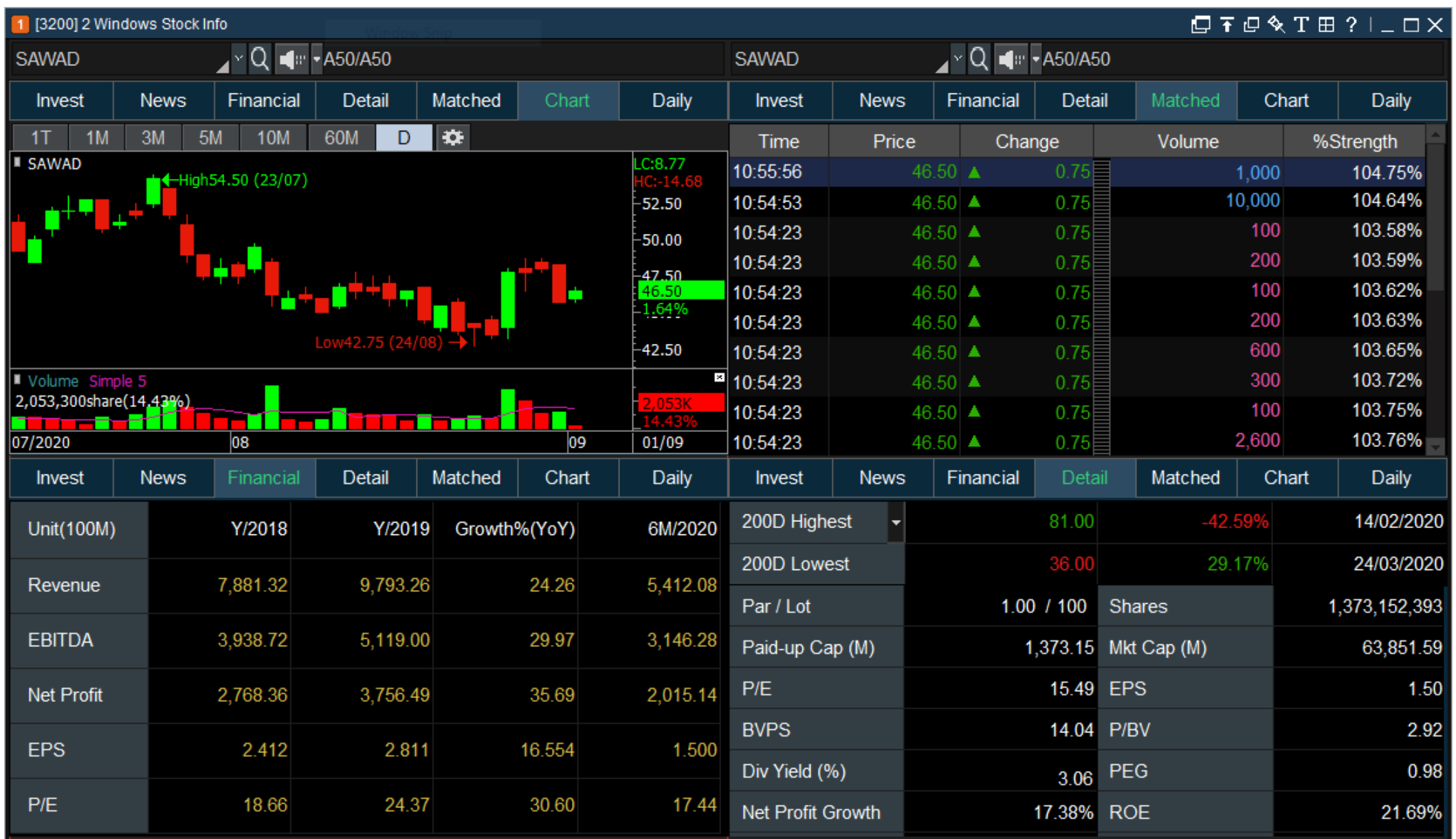

- ข้อมูลหุ้นในหน้าเดียวได้หลากหลาย สะดวกและรวดเร็ว เช่น ด้านบนดูกราฟ ด้านล่างดูงบการเงิน

คลิปใช้งาน

(3300) Index / Industry / Sector Info

- ข้อมูลดัชนีที่คาดว่าจะเปิด / ปิด แบบ Real-time พร้อมด้วยราคาสูงสุดต่ำสุด พร้อมปริมาณการซื้อขายของทุกดัชนีและกลุ่มอุตสาหกรรม

คลิปใช้งาน

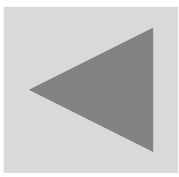

(3301) Index / Industry / Sector Chart

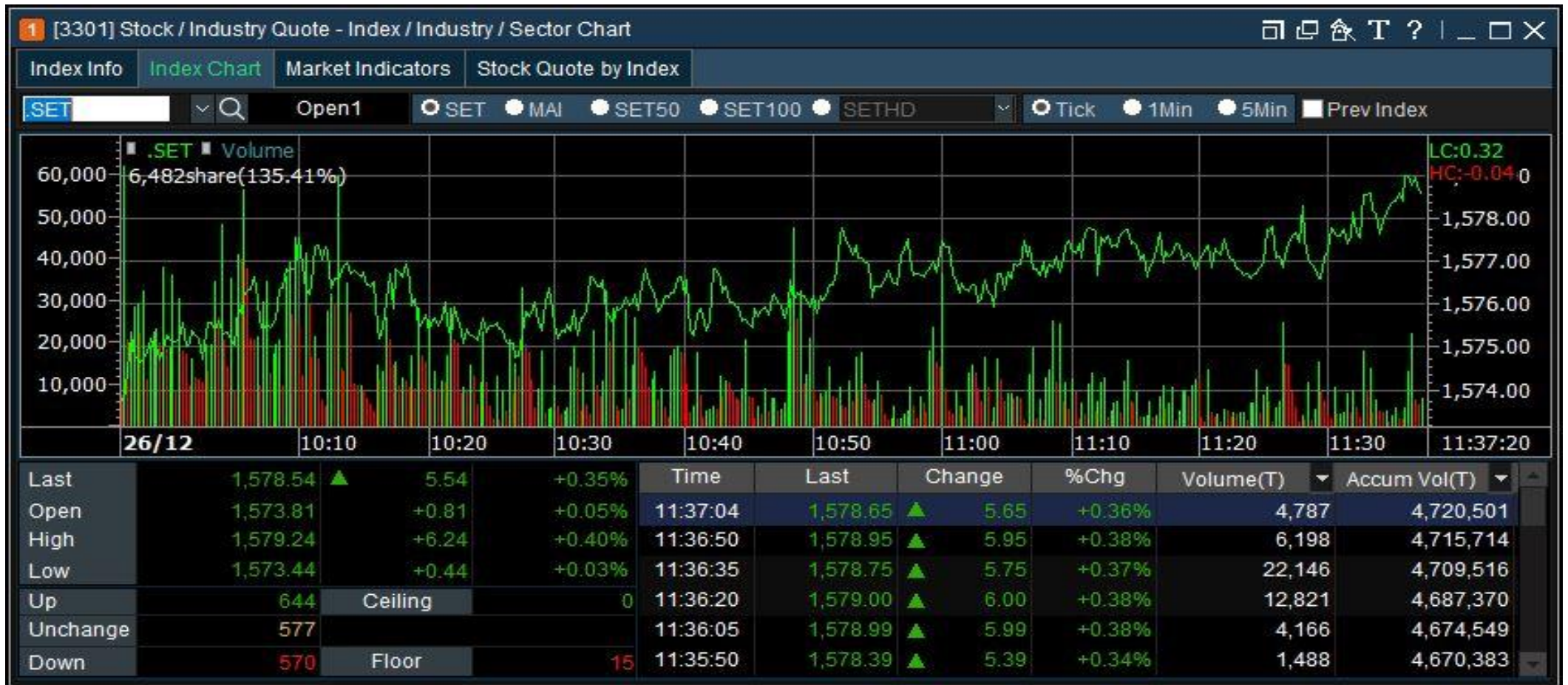

- ดูภาพรวมของดัชนีหรือกลุ่มอุตสาหกรรมได้อย่างรวดเร็ว (SET, MAI, SET50, SET100, SETHD, sSET) โดยสามารถเลือกแผนภูมิแท่งให้แสดงเป็นราย Ticks / 1 นาที และ 5 นาทีได้

คลิปใช้งาน

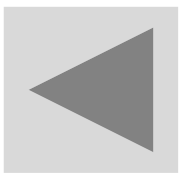

(3303) Market Indicator

[3303] Stock / Industry Quote - Market Indicators									
Index Info					Stock Quote by Index				
SET					SET/AGRO				
Industry / Sector	Index	Change	%Chg	Volume(T)	Stock	Last	Change	%Chg	Volume
.AGRO	434.15	▼ 2.92	-0.67%	208,994	APURE	1.92	↔ 0.00	0.00%	337,200
.AGRI	224.85	▲ 2.03	+0.91%	98,522	ASIAN	10.10	▼ 0.10	-0.98%	6,536,600
.FOOD	12,328.85	▼ 103.80	-0.83%	110,214	BR	1.88	↔ 0.00	0.00%	119,800
.CONSUMP	89.12	▲ 0.63	+0.71%	4,642	BRR	2.74	▼ 0.10	-3.52%	528,700
.FASHION	510.42	▲ 0.78	+0.15%	914	CBG	121.00	↔ 0.00	0.00%	400,300
.HOME	22.18	▼ 0.03	-0.14%	486	CFRESH	3.46	▼ 0.14	-3.89%	829,500
.PERSON	239.85	▲ 1.60	+0.67%	3,095	CHOTI	67.25	↔ 0.00	0.00%	0
.FINCIAL	119.36	▲ 0.27	+0.23%	146,646	CM	2.76	↔ 0.00	0.00%	10,700
.BANK	273.07	▲ 0.22	+0.08%	53,053	CPF	31.25	▼ 1.00	-3.10%	40,556,700
.FIN	3,646.64	▲ 21.98	+0.61%	88,486	CPI	1.23	↔ 0.00	0.00%	0
.INSUR	10,910.57	▲ 10.39	+0.10%	4,981	EE	0.64	↔ 0.00	0.00%	2,759,500
.INDUS	86.03	▲ 0.06	+0.07%	80,092	F&D	19.50	↔ 0.00	0.00%	0
.AUTO	330.53	▼ 0.21	-0.06%	23,767	GFPT	13.00	▲ 0.10	+0.78%	279,800
.IMM	44.50	▲ 0.09	+0.20%	6,473	HTC	27.00	▲ 0.25	+0.93%	248,000
.PAPER	4,107.17	▲ 84.39	+2.10%	2,953	ICHI	9.15	▲ 0.25	+2.81%	9,164,500

- หาหุ้นที่มีปริมาณการซื้อขายมากที่สุดของแต่ละกลุ่ม เช่น กลุ่มไหนวอลุ่มเยอะก็อาจแปลความได้ว่าเงินทุนกำลังไหลเข้ากลุ่มนั้น

คลิปใช้งาน

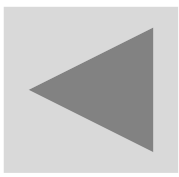

(3304) Stock Quote

by Index / Industry / Sector

1 [3304] Stock / Industry Quote - Stock Quote by Index / Industry / Sector											
Index Info Index Chart Market Indicators Stock Quote by Index											
.SET50											842.38 ▲ 0.72 +0.09%
Stock	Last	Change	%Chg	Best Bid Vol	Best Bid	Best Offer	Best Offer Vol	Total Vol	Open	High	Low
ADVANC	183.00 ▲	0.50	+0.27%	123,500	182.50	183.00	169,100	629,000	182.50	183.00	182.00
AOT	56.25 ◀▶	0.00	0.00%	520,600	56.00	56.25	207,800	2,608,900	55.75	56.25	55.50
AWC	3.92 ▼	0.02	-0.51%	1,158,900	3.90	3.92	606,300	1,866,100	3.92	3.94	3.90
BBL	105.00 ▲	1.00	+0.96%	165,800	104.50	105.00	87,200	889,800	104.50	105.00	103.50
BDMS	20.60 ◀▶	0.00	0.00%	1,777,100	20.50	20.60	596,300	3,054,100	20.60	20.70	20.50
BEM	9.10 ▲	0.05	+0.55%	2,778,500	9.05	9.10	1,522,700	2,546,900	9.05	9.10	9.05
BGRIM	46.50 ◀▶	0.00	0.00%	97,800	46.50	46.75	157,600	583,100	46.25	46.75	46.00
BH	110.00 ▲	0.50	+0.46%	83,900	109.50	110.00	91,300	44,000	109.50	110.00	109.50
BJC	37.25 ▲	0.25	+0.68%	60,800	37.00	37.25	86,300	432,600	37.00	37.25	36.75
BPP	14.20 ▲	0.20	+1.43%	52,100	14.10	14.20	152,100	320,800	14.00	14.20	14.00
BTS	10.40 ▲	0.10	+0.97%	1,372,800	10.30	10.40	800,200	2,089,500	10.30	10.40	10.20
CBG	122.00 ▼	0.50	-0.41%	5,000	121.50	122.00	43,900	486,300	121.50	123.00	121.00

- ติดตามทุกการเคลื่อนไหวของหุ้นในดัชนีที่เราสนใจ เช่น SET MAI SET50 SET100

คลิปใช้งาน

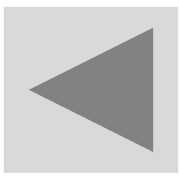

(3302) Historical Index / Industry / Sector

1 [3302] Historical Index / Industry / Sector														
.SET														
Date	01/09/2020	200 High	1,642.50	08/11/2019	200 Low	969.08	13/03/2020	Chart						
Date	Open	High	Low	Last	Change	%Chg	Volume(T)	Value(M)	Ceiling	Up	Unchange	Down	Floor	
01/09/2020	1,312.75	1,314.13	1,302.49	1,313.48	▲ 2.82	+0.22%	7,012,601	16,320.87	4	440	498	749	6	
31/08/2020	1,328.70	1,333.30	1,308.73	1,310.66	▼ 12.65	-0.96%	16,685,200	54,005.03	6	428	331	1,133	11	
28/08/2020	1,335.30	1,337.61	1,319.45	1,323.31	▼ 3.50	-0.26%	19,996,254	54,673.10	5	562	492	855	20	
27/08/2020	1,322.48	1,331.64	1,320.91	1,326.81	▲ 4.26	+0.32%	19,709,292	52,172.51	4	670	487	713	14	
26/08/2020	1,317.74	1,323.97	1,311.14	1,322.55	▲ 6.56	+0.50%	19,670,008	48,652.28	7	701	520	657	6	
25/08/2020	1,324.81	1,327.42	1,315.13	1,315.99	▼ 1.12	-0.09%	19,656,048	56,355.22	4	596	466	833	13	
24/08/2020	1,305.22	1,318.20	1,299.05	1,317.11	▲ 17.85	+1.37%	18,061,108	57,078.23	4	916	372	604	16	
21/08/2020	1,305.82	1,307.64	1,296.68	1,299.26	▲ 2.47	+0.19%	17,443,931	42,295.00	4	551	464	824	14	
20/08/2020	1,296.37	1,303.72	1,292.59	1,296.79	▼ 11.88	-0.91%	21,117,467	49,084.96	4	504	359	953	6	
19/08/2020	1,331.54	1,332.79	1,301.97	1,308.67	▼ 21.44	-1.61%	21,620,985	57,283.62	3	377	294	1,167	23	
18/08/2020	1,321.38	1,330.40	1,321.07	1,330.11	▲ 9.20	+0.70%	17,097,204	50,855.87	10	652	429	711	17	
17/08/2020	1,329.82	1,331.80	1,315.89	1,320.91	▼ 6.14	-0.46%	18,760,125	47,812.94	7	390	326	1,112	14	

- ดูทิศทางตลาดและโวลุ่มตลาดของแต่ละวัน ว่าทิศทางตลาดอยู่ในทิศทางไหน ทิศทางที่เป็นแนวโน้มกำลังขึ้นหรือแนวโน้มกำลังลง

คลิปใช้งาน

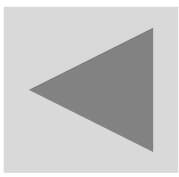

(4000) Mini Order

1 [4000] Mini Or

M078797

Buy Sell Chg/Cancel

Stock Stock NVDR

Vol Cal Max

AUTO

Price Limit

AUTO(Last)

Cond

BUY

Query completed successfully

Volume	1,000	10,000	100,000	1,000,000				
Volume	1,000	10,000	100,000	1,000,000				
	5,000	50,000	500,000	5,000,000				
%	10	20	30	50	60	70	80	100
Baht	100,000	500,000	1,000,000	2,000,000				
Edit	3,000,000	5,000,000	10,000,000					

- ซื้อ/ขายได้ง่ายสะดวกและรวดเร็ว โดยคำนวณจำนวนหุ้นจากเงินที่ใช้ลงทุน เช่น เงิน 100,000 บาท ซื้อได้จำนวนที่หุ้น ไม่ต้องเสียเวลาคำนวณเอง

คลิปใช้งาน

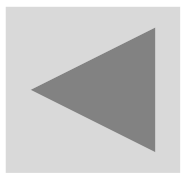

(4030) Odd Lot Order

- ส่งคำสั่งซื้อ/ขายหุ้นที่มีจำนวนต่ำกว่า 100 หุ้น (เศษหุ้น) พร้อมดูราคาได้ Real-Time บนหน้าจอเดียวกัน

คลิปใช้งาน

(4102) Order Status

1 [4102] View Order - Order Status

Order Status | OutstandingPortfolio | Deal Summary | Unmatched Order | Portfolio & UnMOrder | Account Information | Volume Simulator

Account No. M016377 ***** All Matched UnMatched

All Stock STGT B60 All Buy Sell Change Cancel Refresh

Ord No	Stock	Volume	Price	Avg.M.Price	Matched	Unmatched	ST	Ord Type	PG	Ord Condition	Overnight Ord Type	Time
59	S STGT	500	70.00				R					11:53:39
58	B BDMS	175,000	20.70				RA					11:53:24
57	B ADVANC	500	182.00			500	OC					11:52:54
56	S KBANK	100	85.25				X					11:52:24
55	S STGT	200	70.00			200	O					11:52:08
54	S AAV	100	2.06	2.06	100		M					11:51:56
53	B AOT	100	56.25	56.25	100		M					11:51:47
52	B PTT	100	36.50	36.50	100		MC					11:51:26

Query completed successfully

- หน้าจอสำหรับตรวจสอบคำสั่งซื้อ – ภายที่ส่งไปแล้ว ทั้งแบบ Matched และ Unmatched รวมถึงแก้ไข (Change) หรือ ยกเลิก (Cancel) คำสั่งซื้อภายใต้ทั้งแบบทีละคำสั่งและหลายคำสั่งพร้อมกัน

คลิปใช้งาน

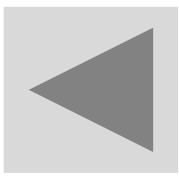

(2001) Outstanding Portfolio

[2001] View Order - Outstanding Portfolio												
Order Status		OutstandingPortfolio		Deal Summary		Unmatched Order		Portfolio & UnMOrder		Account Information		Volume Simulator
Account No. M016377 ***** ※ SBL is not included in the sell order.												
Total Limit		9,899,882.62		Credit Limit		10,000,000.00		Credit Available		3,619,496.65		Sell
Amount(Cost)		1,775,182.71		Unrealized		73,574.29		Realized		22.85(12.48%)		Refresh
Mkt. Value		1,848,757.00		%Unrealized		4.14%		Est Asset				
Flags	Stock	Type	Avg. Cost	Start Vol	Available	Actual	Last	Amount(Cost)	Mkt. Value	Unrealized	%Unrealized	
	AAV		1.83	422,900	422,800	422,800	2.04	773,930.96	862,512.00	88,581.04	11.45%	
	AOT		57.93	15,200	15,300	15,300	56.50	886,363.24	864,450.00	-21,913.24	-2.47%	
	BEM		8.00	10,000	10,000	10,000	9.15	80,021.40	91,500.00	11,478.60	14.34%	
	BIG		0.57	100	100	100	0.51	57.01	51.00	-6.01	-10.54%	
	KBANK		111.53	100	100	100	84.50	11,152.99	8,450.00	-2,702.99	-24.24%	
	PTT		37.39	100	200	200	36.25	7,477.78	7,250.00	-227.78	-3.05%	
	SMT		1.67	300	300	300	2.48	500.13	744.00	243.87	48.76%	
	STGT		78.40	200	0	200	69.00	15,679.20	13,800.00	-1,879.20	-11.99%	
Total								1,775,182.71	1,848,757.00	73,574.29	4.14%	

Query completed successfully

- ช่วยนักลงทุนเพิ่มความเร็วในการขายหุ้นหลายตัวพร้อมๆ กัน หรือขายหมดพอร์ตในช่วงที่ตลาดขึ้นแรงๆ หรือลงแรงๆ เพียงคลิกเดียว

คลิปใช้งาน

(2100) Deal Summary

1 [2100] View Order - Deal Summary 🏠 ⏏️ 🔍 🗨️ ? | _ □ ×

Order Status OutstandingPortfolio Deal Summary Unmatched Order Portfolio & UnMOrder Account Information Volume Simulator

M016377 Deal Summary Daytrade view * Please refer to FAQ for notice on screen Refresh

Buy Amount	29,975.00	Com+Fee+Vat	38.30	Total Realized	5,024.33
Sell Amount	49,581.00	Net	19,567.70	Total %Realized	11.28%

Stock	Intraday Buy			Intraday Sell			Com+Fee+Vat	Realized	%Realized	Prev Buy Price
	Avg Price	Vol	Buy Val	Avg Price	Vol	Sell Val				
AAV	0.00	0	0.00	2.06	20,100	41,406.00	19.94	4,593.22	12.48%	1.83
AOT	56.25	100	5,625.00	0.00	0	0.00	2.71	0.00	0.00%	57.93
BEM	0.00	0	0.00	9.10	500	4,550.00	2.19	546.74	13.66%	8.00
PTT	36.50	100	3,650.00	36.25	100	3,625.00	3.49	-115.63	-3.09%	37.39
STGT	69.00	300	20,700.00	0.00	0	0.00	9.97	0.00	0.00%	72.78

Query completed successfully

- ดูยอดซื้อขายของวัน รวมถึงแสดงกำไรขาดทุนรายวันของนักลงทุนระยะสั้น

คลิปใช้งาน

(4100) Unmatched Order

[4100] View Order - Unmatched Order

Order Status | OutstandingPortfolio | Deal Summary | **Unmatched Order** | Portfolio & UnMOrder | Account Information | Volume Simulator

Account No. M016377

SCB | All | Buy | Sell | **Change All** | **Cancel All** | Refresh

Ord No	Stock	Volume	Unmatched	Price	Last	ST	Ord Type	PG	Price Diff.	Cond. Price	Ord Condition	Publish Vol
<input type="checkbox"/>	70 COM7	B	2,000	39.00	39.75	O			0.75			2,000 X
<input checked="" type="checkbox"/>	69 SCB	B	500	72.00	72.75	O			0.75			500 X
<input type="checkbox"/>	68 KBANK	S	100	85.00	84.50	O			-0.50			100 X
<input checked="" type="checkbox"/>	67 AAV	S	1,000	2.10	2.06	O			-0.04			1,000 X
<input type="checkbox"/>	57 ADVANC	B	500	182.00	183.50	OC			1.50			500 X
<input type="checkbox"/>	55 STGT	S	200	70.00	69.00	O			-1.00			200 X

Query completed successfully

- ค้นหารายการที่ยังไม่ Matched และสามารถแก้ไขคำสั่งหรือยกเลิกได้หลายรายการพร้อมกัน

คลิปใช้งาน

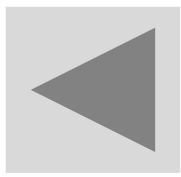

(4101) Portfolio and Unmatched Order

Amount(Cost)	1,751,542.93	Mkt.Value	1,828,539.00	Unrealized	76,996.07	Realized	5,024.33			
Portfolio	<input type="button" value="Sell"/> <input type="button" value="Refresh"/>						Unmatched	<input type="radio"/> All <input checked="" type="radio"/> Buy <input type="radio"/> Sell <input type="button" value="Change"/> <input type="button" value="Cancel"/> <input type="button" value="Refresh"/>		
Stock	Type	Avg. Cost	Available	Actual	Last	Ord No	Stock	Volume	Unmatched	Price
AAV		1.83	401,800	402,800	2.06	70	COM7	2,000	2,000	39.00
AOT		57.93	15,300	15,300	56.50	69	SCB	500	500	72.00
BEM		8.00	9,500	9,500	9.15	68	KBANK	100	100	85.00
BIG		0.57	100	100	0.52	67	AAV	1,000	1,000	2.10
KBANK		111.53	0	100	84.50	57	ADVANC	500	500	182.00
PTT		37.39	100	100	36.50	55	STGT	200	200	70.00
SMT		1.67	300	300	2.48					
STGT		72.78	300	500	69.00					

Query completed successfully

- ใช้ดูหุ้นที่มีใน Port พร้อมดูการเคลื่อนไหวของ Order ที่ยังไม่ได้จับคู่ แบบ Real-time และยังสามารถยกเลิกหรือแก้ไขราคาได้หลายรายการในหน้าจอเดียวกัน

คลิปใช้งาน

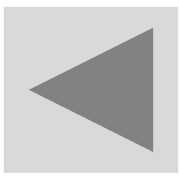

(9002) Account Information

[9002] View Order - Account Information						
Order Status	OutstandingPortfolio	Deal Summary	Unmatched Order	Portfolio & UnMOrder	Account Information	Volume Simulator
Account No M050127						Refresh
Credit Limit	100,000,000.00		Cash	99,254,324.79		
Credit Available	99,254,371.92		Total Limit	100,000,000.00		
Unsettle Buy		Unsettle Sell		Net Unsettle		
AR T-1	5,351.43	AP T-1	5,398.56	T-1	47.13	
AR T-2	0.00	AP T-2	0.00	T-2	0.00	
Summary	5,351.43	Summary	5,398.56	Summary	47.13	
Account Type	H		Cash SBL	0.00		
Mkt.Value	393,300.00		Real Cash SBL	0.00		
Net Unsettle	47.13		Fee Borrow	0.00		
Overdue Amt	0.00		Fee Lending	0.00		
Other Collateral	0.00		Interest	0.00		
			Est.Withdraw	99,254,324.79		

Query completed successfully

- แสดงรายละเอียดข้อมูลครบจบภายในหน้าเดียว เช่น ข้อมูลเงินฝากเงิน, ข้อมูลการซื้อขาย, กำไรขาดทุน เป็นต้น

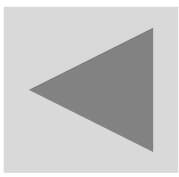

(4401) Volume Simulator

[4401] View Order - Volume Simulator

Order Status | OutstandingPortfolio | Deal Summary | Unmatched Order | Portfolio & UnMOrder | Account Information | Volume Simulator

Account No. M016377

Stock PTT A50/A50 Buy Price 36.25

Cr.Avail	Buy allow volume	Total Limit
3,534,083.02	97,400	9,814,468.99

Query completed successfully

- ใช้คำนวณจำนวนหุ้นที่จะซื้อได้จากวงเงินที่คงเหลือ ณ ขณะนั้น

(4103) Today Trading Summary

By Stock

1 [4103] Today Confirm										
Account No.		M016377				Refresh		Portfolio		
Stock		Stock		<input checked="" type="checkbox"/> Sum by Stock		Realized		5,024.33 (11.28%)		
Buy Amount		29,975.00		Com+Fee+Vat		14.43		Total Buy		29,989.43
Sell Amount		49,581.00		Com+Fee+Vat		23.87		Total Sell		49,557.13
				Total Com+Fee+Vat		38.30		Total Net		19,567.70
B/S	Stock	Volume	Avg.Price	Amount	Com+Fee+Vat	Net Amount	Commis...	Trading Fee	Clearing Fee	VAT
B	AOT	100	56.25	5,625.00	2.71	5,627.71	2.53			0.18
B	PTT	100	36.50	3,650.00	1.75	3,651.75	1.64			0.11
B	STGT	300	69.00	20,700.00	9.97	20,709.97	9.32			0.65
S	AAV	20,100	2.06	41,406.00	19.94	41,386.06	18.63			1.31
S	BEM	500	9.10	4,550.00	2.19	4,547.81	2.05			0.14
S	PTT	100	36.25	3,625.00	1.74	3,623.26	1.63			0.11

Query completed successfully

- สรุปข้อมูลจากการซื้อ/ขายรายวัน พร้อมแยกรายละเอียดของหุ้น รวมถึงค่าคอมมิชชั่น

คลิปใช้งาน

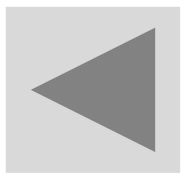

(4250) Overnight Order Plus

OVERNIGHT ORDER Account: 2517527

Overnight Order Type

- Type1 : Next Trading Day
ตั้งซื้อ/ขาย สำหรับวันพรุ่งนี้
- Type2 : Until Fully Matched
ซื้อ/ขายอัตโนมัติ จนกว่าจะครบจำนวนหุ้นที่ต้องการ
- Type3 : Everyday Order
ซื้อ/ขายอัตโนมัติ ด้วยจำนวนหุ้นและราคาเดิม ทุกวัน

Buy Sell

Stock PTT NVDR

Volume 100

Price 32.25 Limit

Cond

Order Type Normal

BUY

31.50 0.75 -2.33%

Prior	32.25	Ceiling	41.75
Avg.	30.32130	Floor	22.60

The next business date 02/05/2023

Status Open2

Overnight Order										Order						
Date	Time	Stock	No.	Type	Side	Price	Volume	Publish	Ord Cond.	Status	Order Flag	Initial Vol	Accumulative Vol	Type	Start Date	End Date
28/04/2023	14:51:18.331	PTT	980003	2	B	32.25	100	100		Untreat		100			02/05/2023	28/05/2023

Cancel Order * Cancel button at the bottom of this page will cancel your overnight order.

- ส่งคำสั่งซื้อ / ขายล่วงหน้าโดยไม่ต้องเฝ้าจอได้นาน 6 เดือน ระยะเวลา และได้หุ้นครบตามจำนวน และราคาที่ต้องการ

คลิปใช้งาน

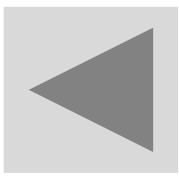

(4001) Spread Order

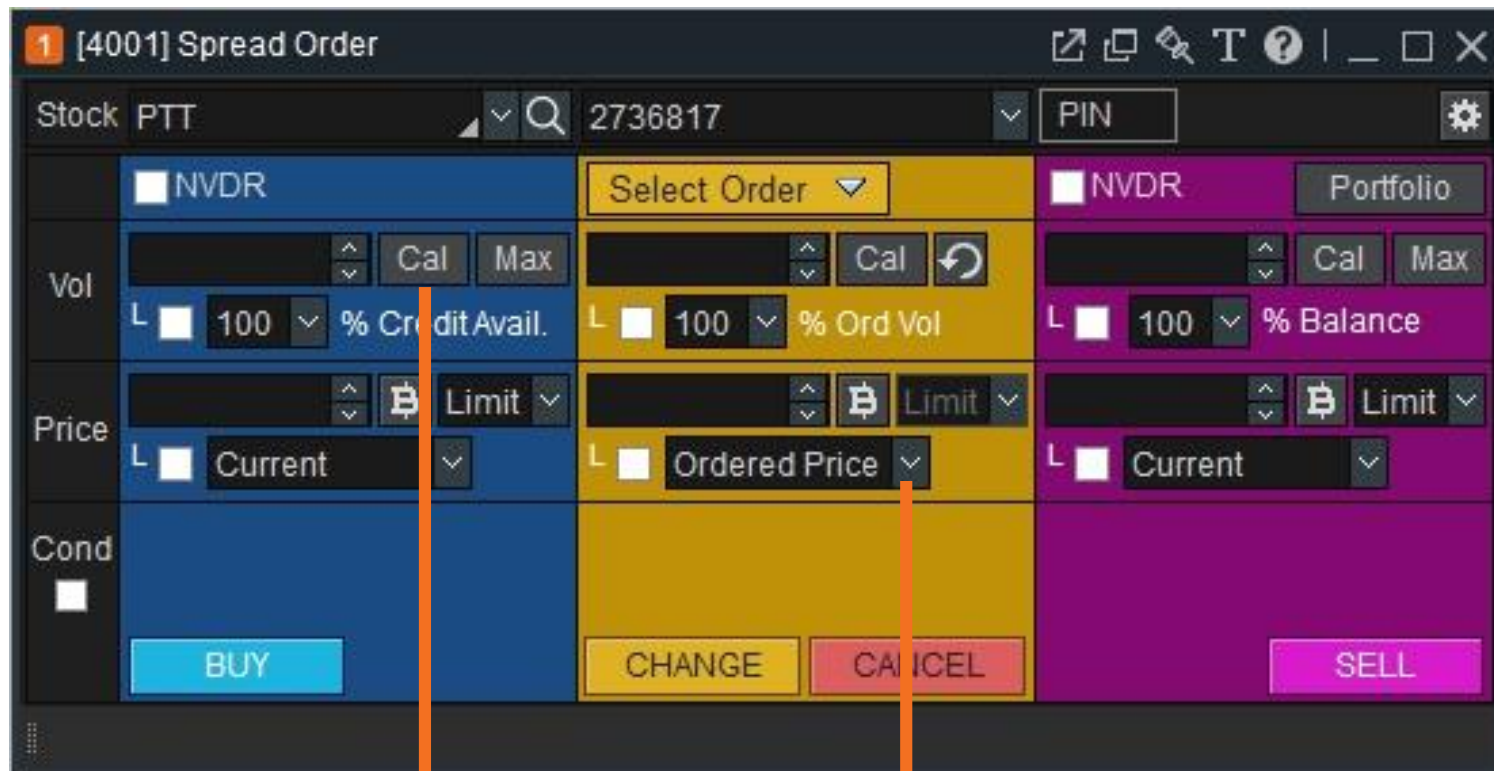

Ord No	Stock	B/S	Price	Volume	Unmatch
74	BTS	S	13.70	1,100	1,100
73	S5001P2002A	S	0.71	131,500	131,500

Volume				
Volume	1,000	10,000	100,000	1,000,000
	5,000	50,000	500,000	5,000,000
%	10	20	30	50
	60	70	80	100
Baht	100,000	500,000	1,000,000	2,000,000
Edit	3,000,000	5,000,000	10,000,000	

- ช่วยให้นักลงทุนส่งคำสั่งซื้อ / ขายได้ง่ายขึ้นกว่าเดิม เพื่อให้หมดปัญหาเรื่องการคิดจำนวนหุ้นให้ไม่เกินจำนวนเงินที่ต้องการ เพียงแค่ใส่ราคาที่ต้องการซื้อ แล้วเลือก “Cal” นักลงทุนก็สามารถใส่จำนวนเงินได้เลย
- การเปลี่ยนแปลง / ยกเลิกคำสั่งสามารถทำได้ในหน้าเดียวกัน โดยทำการเลือกคำสั่งที่เปลี่ยนแปลง / ยกเลิก

คลิปใช้งาน

(4010) Multi Order

1 [4010] Multi Order

Account No. M016377 Pin No. ***** Order price by settings Settings

Stock PTT A50/A50 Add Item Del Item Number of orders: 5/5 **Order All**

Side	Stock	NVDR	Ord Type	Price	Volume	Type	Publish	Validity	Last	Order
Buy	PTT		Limit	36.25	1,000	Normal		Day	36.25	Send X
Buy	BEM		Limit	9.10	500	Normal		Day	9.15	Send X
Buy	KBANK		Limit	84.50	200	Normal		Day	84.50	Send X
Buy	AAV		Limit	2.06	25,000	Normal		Day	2.06	Send X
Buy	STGT		Limit	68.75	3,000	Normal		Day	68.75	Send X

Order Status Portfolio & T.R G/L Unmatched Favorite Stock

All Stock PTT A50/A50 All Matched UnMatched All Buy Sell **Change** Cancel Refresh

Ord No	Stock	Volume	Price	Avg.M.Price	Matched	Unmatched	ST	Ord Type	P	Ord Condition
63	S BEM	500	9.10	9.10	500		M			
62	B STGT	300	69.00	69.00	300		M			
59	S STGT	500	70.00				R			
58	B BDMS	175,000	20.70				RA			
57	B ADVANC	500	182.00			500	OC			
56	S KBANK	100	85.25				X			
55	S STGT	200	70.00			200	O			
54	S AAV	100	2.06	2.06	100		M			
53	B AOT	100	56.25	56.25	100		M			
52	B PTT	100	36.50	36.50	100		MC			

- ส่งคำสั่งได้รวดเร็วพร้อมกันหลาย Order ทุกช่วงเวลา ทั้งตลาดเปิดและตลาดปิด

คลิปใช้งาน

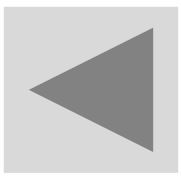

(4020) Quick Order

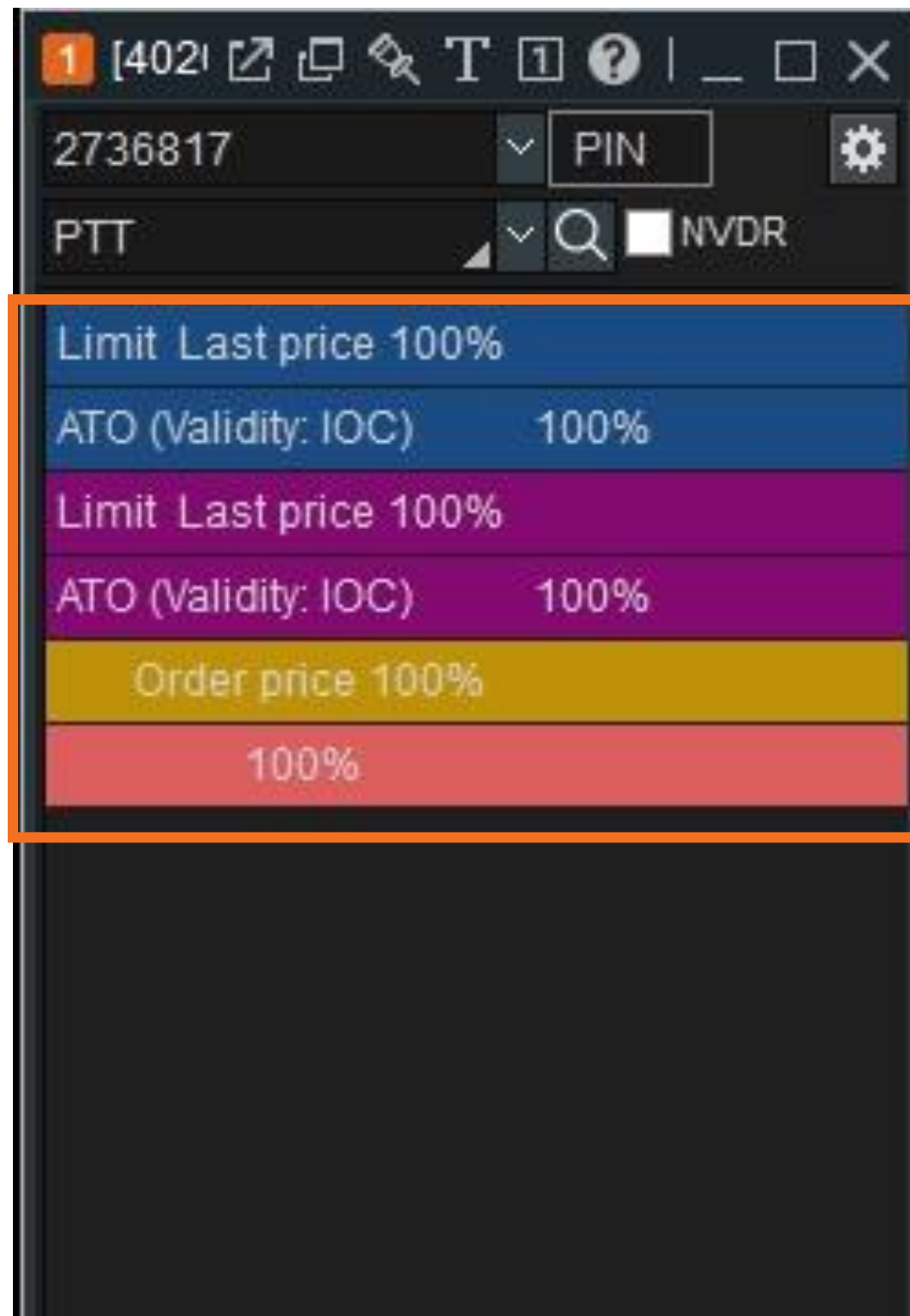

- ส่งคำสั่งซื้อ/ขายหุ้นได้ในคลิกเดียว และกำหนดคุณสมบัติต่างๆ ไว้ใช้ในคราวต่อไป ทำให้เพิ่มความเร็วในการส่งคำสั่งได้มากขึ้น

คลิปใช้งาน

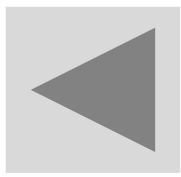

(4200) Quote Order Plus

7 [4200] Quote Order Plus

HMPRO A50/A50 NVDR M016357 Portfolio UnMatch St: Open2

Available: 29,500 Avg.Cost: 16.21 Unrealized: -12,149.59 Mkt. Value: 472,420 DAY Proj. Price: 15.90 Proj. Vol: 68,400 Multi-Quote-trading: 2 Fixed Quote: Last

Buyable: Cal Max 100 Sellable: Cal Max 100

MTL	Reset	MTL
	20.60	Ceiling
	16.70	
	16.60	
	16.50	
	16.40	100(1)
	16.30	854,900 200(2)
	16.20	1,600,500 100(1)
	16.10	1,294,700
	16.00	1,260,000
	15.90	457,200
100	15.80	
	15.70	
	15.60	
100(1)	15.50	
200(2)	15.40	
100(1)	15.30	
	15.20	
	15.10	
	15.00	
	14.90	
	14.80	
	11.20	Floor
400(4)	15:29:12	5,467,300 400(4)

The order is submitted successfully.

- เพิ่มความเร็วในการส่งคำสั่ง โดยการคลิกเพียงครั้งเดียว

คลิปใช้งาน

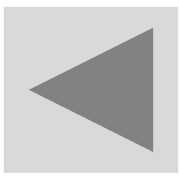

(4201) Multiple Quotes Order

AOT				PTT			
Price	Volume	Order Type	Time	Price	Volume	Order Type	Time
64.25		Ceiling		41.25		Ceiling	
59.00		Sell etc		38.75		Sell etc	
58.75				38.50			
58.50				38.25			
58.25				38.00			
58.00				37.75			
57.75				37.50			
57.50	2,557,100			37.25	1,552,100		
57.25	2,875,100			37.00	3,640,800	100(1)	
57.00	1,076,700			36.75	3,758,800		
56.75	444,500			36.50	3,524,000		
56.50	363,500			36.25	857,600		
56.25	706,500	Volume		36.00	8,127,400	Volume	
56.00	601,700	200		35.75	6,393,100	1,000	
55.75	539,400	6,000		35.50	6,722,300	500	
55.50	816,700	7,200		35.25	3,578,200	2,000	
55.25	752,100	100		35.00	4,291,100	1,000	
55.00		13,100		34.75		200	
54.75		9,500		34.50		1,000	
54.50		5,000		34.25		400	
54.25		13,200		34.00		1,000	
54.00		1,200		33.75		300	
53.75		Buy etc		33.50		Buy etc	
47.75		Floor		30.75		Floor	
2000(2)	3,416,400	15:03:50	7,316,900	1000(1)	3000(3)	29,112,100	15:03:53
							13,333,300

The order is submitted successfully.

- เพิ่มความเร็วในการส่งคำสั่ง โดยการคลิกเพียงครั้งเดียว และสามารถเข้าหุ้นพร้อมกันครั้งเดียวได้หลายตัว

คลิปใช้งาน

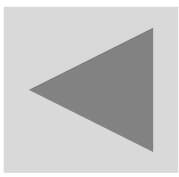

(4300) Buy & Auto Sell and Sell & Auto Buy Order

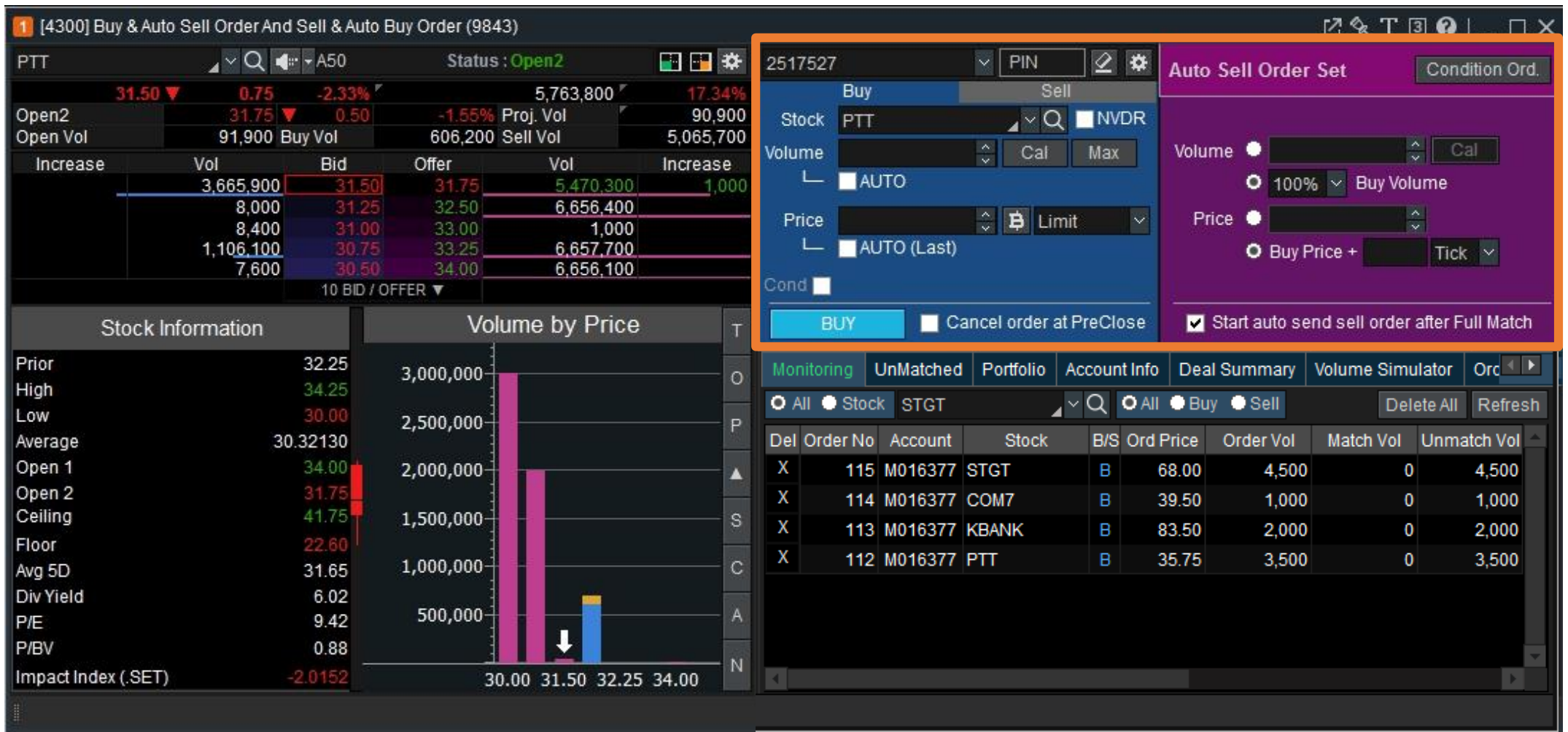

- เหมาะสำหรับนักลงทุนแบบ Day Trade เมื่อส่งคำสั่งซื้อหรือขาย แล้วสามารถตั้งคำสั่งขายหรือซื้อไว้ล่วงหน้าได้ และระบบจะส่งคำสั่งให้อัตโนมัติ

คลิปใช้งาน

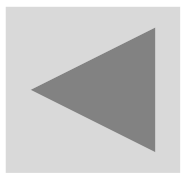

(4301) Monitoring Buy & Auto Sell Order And Sell & Auto Buy Order

1 [4301] Monitoring Buy & Auto Sell Order And Sell & Auto Buy Order

Untriggered CondList Conditional Ord List

PIN ***** Delete all conditions

Buy Auto Sell Delete conditions

Del	Order No	Account	Stock	B/S	Ord Price	Order Volume	Match Volume	Unmatch Volume	Price Type	Order Type	Auto B/S	Auto Price
X	115	M016377	STGT	B	68.00	4,500	0	4,500	Limit	Normal	S	69.00Baht
X	114	M016377	COM7	B	39.50	1,000	0	1,000	Limit	Normal	S	Buy price + 5Tick
X	113	M016377	KBANK	B	83.50	2,000	0	2,000	Limit	Normal	S	85.00Baht
X	112	M016377	PTT	B	35.75	3,500	0	3,500	Limit	Normal	S	Buy price + 3Tick

Sell Auto Buy Delete conditions

Del	Order No	Account	Stock	B/S	Ord Price	Order Volume	Match Volume	Unmatch Volume	Price Type	Order Type	Auto B/S	Auto Price
X	118	M016377	BEM	S	9.30	2,000	0	2,000	Limit	Normal	B	9.00Baht
X	117	M016377	STGT	S	69.00	300	0	300	Limit	Normal	B	Sell price - 10Tick

- ใช้ดูรายการที่เราส่งคำสั่งอัตโนมัติที่ตั้งไว้แต่ยังไม่เข้าเงื่อนไข

คลิปใช้งาน

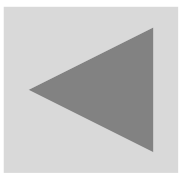

(4302) Finansia Combined Cond. Buy & Sell Order (Type A)

No	AND/OR	Condition	Exp	Condition Value	Use	Del All
A		Last	<	35.00	<input checked="" type="checkbox"/>	Del
B	<input type="checkbox"/> OR <input checked="" type="checkbox"/> AND	Volume	>=	10,000,000	<input checked="" type="checkbox"/>	Del
C	<input checked="" type="checkbox"/> OR <input type="checkbox"/> AND	Last	<		<input type="checkbox"/>	Del
D	<input checked="" type="checkbox"/> OR <input type="checkbox"/> AND	Last	<		<input type="checkbox"/>	Del
E	<input checked="" type="checkbox"/> OR <input type="checkbox"/> AND	Last	<		<input type="checkbox"/>	Del

The order processing settings are set to 'Manual' with a 'Limit' order type. The order price is 'LAST+1' and the order volume is '1,000' with a 'Cal' (Cancel) option. The account number is M016377.

At the bottom, a table shows the active conditional orders:

Status	Stock	Account No	Watch Cond	Set	Order	Ord Type	Volume	O.Price	Order no.	Result	Del
<input checked="" type="checkbox"/>	PTT	M016377	Last < 35.00 And Volume >	Auto	Limit		1,000Vol	Last+1Tick			X
<input checked="" type="checkbox"/>	STGT	M016377	Last >= 70.00								X

- ส่งคำสั่งซื้อ - ทยอยให้อัตโนมัติ โดยไม่ต้องนั่งเฝ้าหน้าจอ / ไม่ต้องกลัวการขายหมู โดยกำหนดเงื่อนไขได้ตามต้องการ เปรียบเสมือนมี AI ส่วนตัว

คลิปใช้งาน

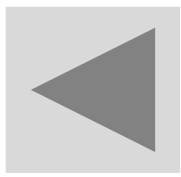

(4303) Finansia Advanced Trailing Stop / Stop Loss Order (Type B)

- Order Type:** Trailing Stop
- Base Price:** X (Avg. Cost)
- Take profit:** Trigger Price (Baht)
- Use Profit Preserve:** Trigger Price (Baht)
- Cut loss:** Trigger Price (Baht)
- Order Settings:** Order Type (Limit/MTL), Order Price (Last), Order Vol (Cal), Period (28/04/2023 - 27/05/2023)
- Submit this order after cancel all Sell orders when a condition is satisfied:** (checked)

The market data table on the left shows the following information:

Increase	Vol	15:14:59	Vol	Increase
	3,706,700	31.50	31.75	5,429,800
	8,000	31.25	32.25	5,948,500
	9,500	31.00	32.50	2,300
	4,460,400	30.75	32.75	5,948,500
	7,600	30.50	33.00	1,000

The summary table at the bottom shows the order status:

Del	Start	Status	Stock	Account No.	Avg. Cost	Base Price	Conditions	Ord Type	Ord Price	Volume	End Date	Auto Cancel
X												

- ส่งคำสั่งซื้อ - ขายให้อัตโนมัติ โดยไม่ต้องนั่งเฝ้าหน้าจอ / ไม่ต้องกลัวการขายหมู เช่น ใช้ Trailing stop / ความเสี่ยงจำกัด Cut loss / ล็อคกำไรได้หลายชั้นเปรียบเสมือนมี AI ส่วนตัว

คลิปใช้งาน

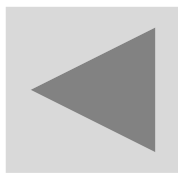

(4304) Conditional Order List

Base Price Type	Base Price	Conditions	Auto Cancel	Ord Type	Volume	Ord Price	Result	End Date	
Avg. Cost	14.00	S SP(20Baht)/TS(3Baht)/CL(12Baht)	-	Limit	1,000	0	Order	30/04/2020	Stop Sell Conc
Avg. Cost	14.00	S SP(20Baht)/TS(3Baht)/CL(12Baht)	-	Limit	1,000	0	Cancel	30/04/2020	- Remove Sell
Avg. Cost	14.00	S SP(20Baht)/TS(3Baht)/CL(12Baht)	-	Limit	1,000	0	Order	30/04/2020	Start Sell Conc
Avg. Cost	14.00	S SP(20Baht)/TS(3Baht)/CL(12Baht)	-	Limit	1,000	0	Order	30/04/2020	+ Add Sell Cor
Avg. Cost	14.00	S TP(14.5Baht)/PP(14.2Baht)/CL(13.5Baht)	-	Limit	1,000	0	Order	14/12/2019	Stop Sell Conc
Avg. Cost	14.00	S TP(14.5Baht)/PP(14.2Baht)/CL(13.5Baht)	-	Limit	1,000	0	Cancel	14/12/2019	- Remove Sell
Avg. Cost	14.00	S TP(14.5Baht)/PP(14.2Baht)/CL(13.5Baht)	-	Limit	1,000	0	Order	14/12/2019	Start Sell Conc
Avg. Cost	14.00	S TP(14.5Baht)/PP(14.2Baht)/CL(13.5Baht)	-	Limit	1,000	0	Order	14/12/2019	+ Add Sell Cor
Avg. Cost	205.00	S TP(214Baht)/CL(203Baht)	-	Limit	1,000	203.00	Matched	14/12/2019	
Avg. Cost	205.00	S TP(214Baht)/CL(203Baht)	-	Limit	1,000	0	Order	14/12/2019	Start Sell Conc
Avg. Cost	205.00	S TP(214Baht)/CL(203Baht)	-	Limit	1,000	0	Order	14/12/2019	+ Add Sell Cor
Avg. Cost	16.30	S TP(17Baht)/CL(15.9Baht)	-	Limit	10,000	0	Order	11/05/2020	Stop Sell Conc
Avg. Cost	16.30	S TP(17Baht)/CL(15.9Baht)	-	Limit	10,000	0	Cancel	11/05/2020	- Remove Sell
Avg. Cost	16.30	S TP(17Baht)/CL(15.9Baht)	-	Limit	10,000	0	Order	11/05/2020	Start Sell Conc
Avg. Cost	16.30	S TP(17Baht)/CL(15.9Baht)	-	Limit	10,000	0	Order	11/05/2020	+ Add Sell Cor
Avg. Cost	16.30	S TP(17Baht)/CL(15.9Baht)	-	Limit	10,000	0	Cancel	12/12/2019	- Remove Sell
Avg. Cost	16.30	S TP(17Baht)/CL(15.9Baht)	-	Limit	10,000	0	Order	12/12/2019	+ Add Sell Cor
Avg. Cost	16.30	S TP(17Baht)/CL(15.9Baht)	-	Limit	10,000	0	Cancel	11/05/2020	- Remove Sell
Avg. Cost	16.30	S TP(17Baht)/CL(15.9Baht)	-	Limit	10,000	0	Order	11/05/2020	Stop Sell Conc
Avg. Cost	16.30	S TP(17Baht)/CL(15.9Baht)	-	Limit	10,000	0	Order	11/05/2020	Start Sell Conc
Avg. Cost	16.30	S TP(17Baht)/CL(15.9Baht)	-	Limit	10,000	0	Order	11/05/2020	+ Add Sell Cor
Avg. Cost	196.50	S TP(300Baht)/PP(30%)/CL(2Tick)	-	Limit	100	0	Cancel	14/11/2019	- Remove Sell
Avg. Cost	196.50	S TP(300Baht)/PP(30%)/CL(2Tick)	-	Limit	100	0	Order	14/11/2019	Stop Sell Conc
Avg. Cost	196.50	S TP(300Baht)/PP(30%)/CL(2Tick)	-	Limit	100	0	Order	14/11/2019	Start Sell Conc

TP Take Profit
 PP Profit Preserve
 CL Cut Loss
 SP Start Price
 TS Trigger Price

- แสดงรายละเอียดเงื่อนไขการตั้ง Trailing Stop Order และ Stop Order ที่ได้ทำงาน และได้ยกเลิกไปแล้ว

คลิปใช้งาน

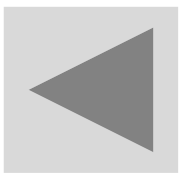

(4305) Untriggered Conditional Order List

Del	Start	Status	Stock	Account No	Actual	Avg. Cost	Unrealized	Base Price	Conditions
X	▶	Start	BH	M051997	1,000	139.04	962.82	139.50	TR (145.00Bant) (2.00%VCL(130.00Bant))
X	▶	Start	BH	M051997	1,000	139.04	962.82	139.50	CL(120.00Bant)
X	▶	Start	GLOBAL	M051997	32,500	17.00	-3,185.70	17.00	CL(16.00Bant)
X	▶	Start	HANA	M051997	95,900	30.76	99,705.41	30.00	CL(92.50Bant)
X	▶	Start	ML	M051997	15,000	32.26	41,120.00	32.50	CL(30.75Bant)

- ใช้สำหรับตรวจสอบและยกเลิกคำสั่งซื้อ Trailing Stop และ Stop Order

คลิปใช้งาน

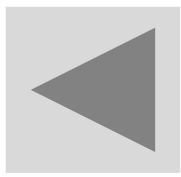

(4400) Price Simulator

[4400] Price Simulator Account No. M069997 Refresh

Stock	Actual	Available	Avg. Cost	Amount(Cost)
AAV	1,000	1,000	2.24	2,240.80
BBL	1,100	1,100	163.00	179,297.94
CPALL	2,000	2,000	73.52	147,039.32
LH	10,000	10,000	9.75	97,526.09
NUSA	100	100	0.49	49.01

Stock NUSA N100/D80 NVDR

Buy new Buy more Balance Sell

Price 2.24 Vol 1,000

Com 0.0450 Vat 7.00

Fee 0.0000

Amount 2,240.00

Com+Fee+Vat 1.08

Net Amount 2,241.08

Credit Available 99,571,595.96

Total Limit 99,997,758.92

Simulated

Query completed successfully

- เห็นมูลค่าการซื้อล่วงหน้า พร้อมทั้งเห็นยอดที่ต้องชำระ รวมถึงเมื่อมีการขายหุ้นจะเห็นวงเงินภายหลังการขายด้วย ทำให้ช่วยวางแผนการเทรดได้ดียิ่งขึ้น

คลิปใช้งาน

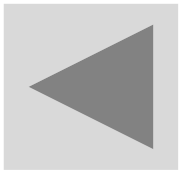

ประเภทของคำสั่งซื้อขาย

- Limit เป็นการส่งคำสั่งซื้อขาย ที่ระบุราคาแน่นอน
- MKT Market Order ถ้า match ไม่หมด cancel ส่วนที่เหลือ
- MTL Market to Limit ถ้า match ไม่หมด ส่วนที่เหลือตั้ง ณ ราคา last trade
- ATO ส่งคำสั่งซื้อขาย ทันทีที่ตลาดเปิดการซื้อขาย ณ ราคาเปิด
- ATC ส่งคำสั่งซื้อขาย ทันทีที่ตลาดเปิดการซื้อขาย ณ ราคาปิด

เลือกประเภท : ระยะเวลาของคำสั่งซื้อขาย

- DAY ส่งคำสั่งภายในวัน
- IOC ส่งคำสั่งให้ได้ทั้งจำนวนและราคาที่กำหนด
(ถ้าไม่ครบ ส่วนที่เหลือจะถูกยกเลิกทั้งหมด)
- FOK ส่งคำสั่งให้ได้ทั้งจำนวนและราคาที่กำหนด
(ถ้าไม่ครบ คำสั่งจะถูกยกเลิกทั้งหมด)
- GTC ส่งคำสั่งจนกว่าจะ Match หรือยกเลิกคำสั่ง
- GTD ส่งคำสั่งจนกว่าจะ Match ภายในวันที่กำหนด

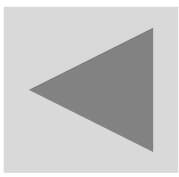

(5000) Finansia Scanner

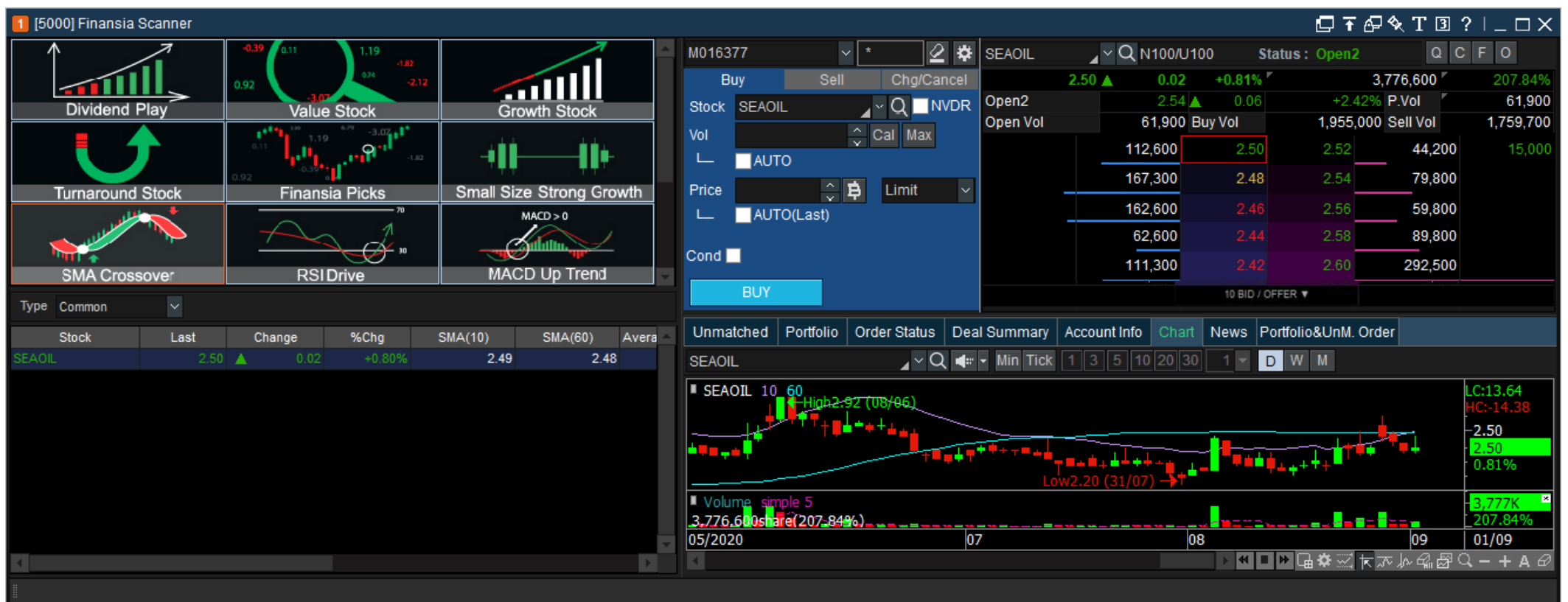

- ค้นหาหุ้นตามสูตรสำเร็จที่มีทั้งปัจจัยทางพื้นฐานและปัจจัยทางเทคนิค พร้อมหน้าจอที่สามารถติดตาม Bid/Offer, ส่ง Order และตรวจสอบหุ้นและคำสั่งที่มีใน Portfolio

คลิปใช้งาน

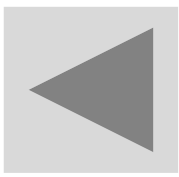

(5001) Event Plays

Theme Name	%Chg	%Chg by Period	Recommend Date	Stock	Signal	RecPrice	Support	Resistance	Stop Loss	Last	%Chg
Hero Signal	▲ 0.04%	-0.20%	2019/12/24	OSP	BUY	39				39.75	+0.63%
Momentum Trading	▼ 0.41%	-0.65%	2019/12/23	BTS	SELL	ATO				13.10	+0.77%
Swing Trading	▲ 0.02%	-0.62%	2019/12/23	COM7	BUY	24.70				25.00	+0.81%
Election Theme	▼ 0.05%	-0.63%	2019/12/20	CHG	SELL	ATO				2.62	+0.77%
Afternoon Mid Day trad	▼ 0.22%	-1.14%	2019/12/18	CHG	BUY	2.52				2.62	+0.77%
Weekly Chart Insight	▲ 0.02%	-0.48%	2019/12/18	TOA	BUY	40				39.25	-1.26%
			2019/12/17	BTS	BUY	13.10				13.10	+0.77%
			2019/12/16	VGI	SELL	ATO				9.30	+1.64%
			2019/12/12	MTC	BUY	57.25				63.00	0.00%
			2019/12/11	SAWAD	BUY	60.25				67.75	+0.37%
			2019/12/09	AOT	SELL	ATO				73.25	-2.33%
			2019/12/09	VGI	BUY	9.40				9.30	+1.64%
			2019/12/06	CHG	BUY	2.54				2.62	+0.77%
			2019/12/06	EGCO	SELL	ATO				326.00	+2.84%

- ใช้สำหรับหาหุ้นที่นักวิเคราะห์คิดสรรแล้ว พร้อมทั้งบอกราคาซื้อขายและจุดตัดขาดทุน

คลิปใช้งาน

(5100) DIY Conditional Search

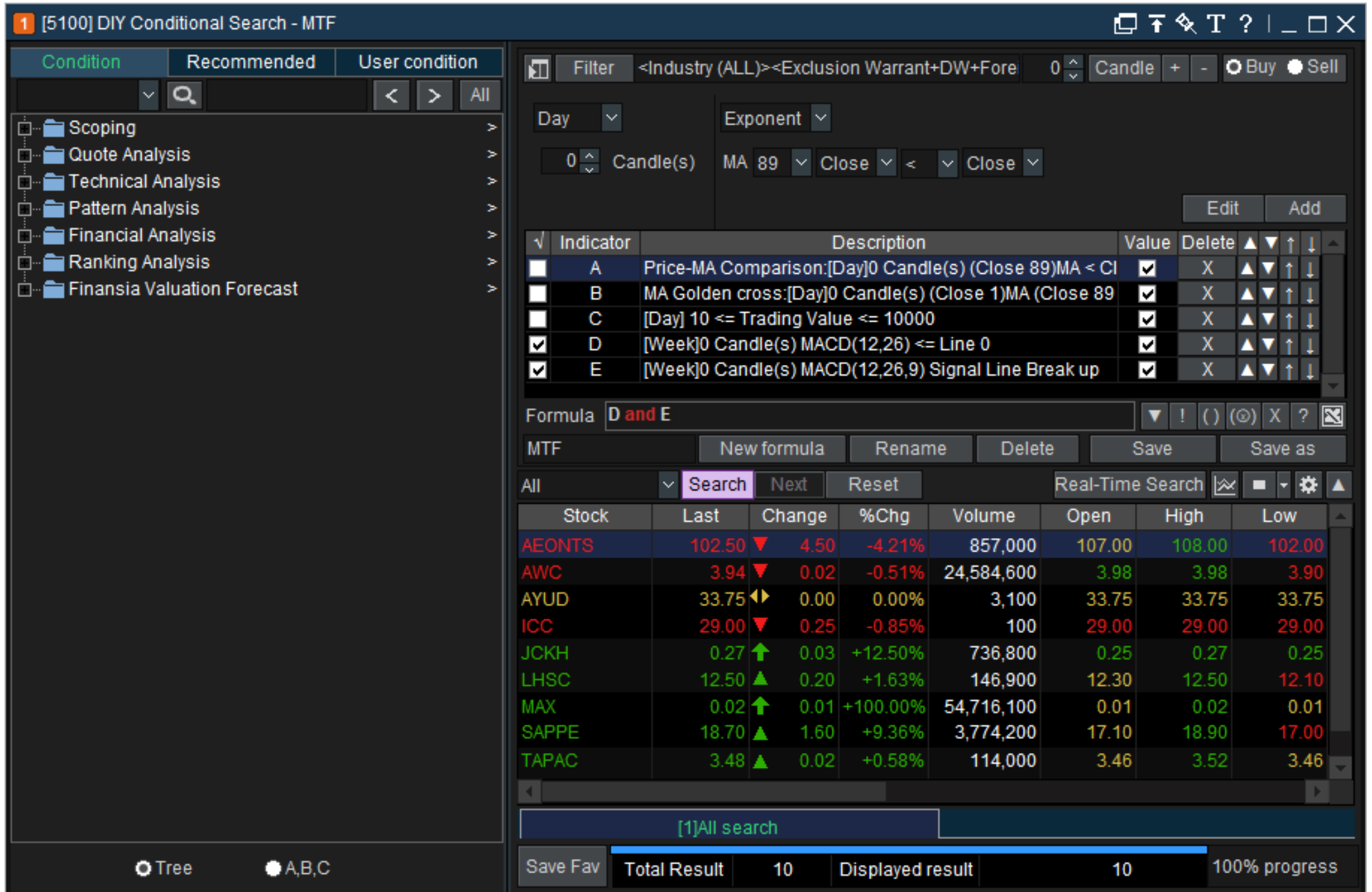

- Filter:** <Industry (ALL)><Exclusion Warrant+DW+Fore 0> Candle + - Buy Sell
- Day/Exponent:** Day [dropdown], Exponent [dropdown]
- Condition Builder:** 0 Candle(s) MA 89 Close < Close
- Indicator List:**

Indicator	Description	Value	Delete	▲	▼	↑	↓
A	Price-MA Comparison:[Day]0 Candle(s) (Close 89)MA < Cl	✓	X	▲	▼	↑	↓
B	MA Golden cross:[Day]0 Candle(s) (Close 1)MA (Close 89	✓	X	▲	▼	↑	↓
C	[Day] 10 <= Trading Value <= 10000	✓	X	▲	▼	↑	↓
D	[Week]0 Candle(s) MACD(12,26) <= Line 0	✓	X	▲	▼	↑	↓
E	[Week]0 Candle(s) MACD(12,26,9) Signal Line Break up	✓	X	▲	▼	↑	↓
- Formula:** D and E
- MTF Actions:** New formula, Rename, Delete, Save, Save as
- Real-Time Search:** Search, Next, Reset, Real-Time Search [checkbox]
- Search Results Table:**

Stock	Last	Change	%Chg	Volume	Open	High	Low
AEONTS	102.50	▼ 4.50	-4.21%	857,000	107.00	108.00	102.00
AWC	3.94	▼ 0.02	-0.51%	24,584,600	3.98	3.98	3.90
AYUD	33.75	◀ 0.00	0.00%	3,100	33.75	33.75	33.75
ICC	29.00	▼ 0.25	-0.85%	100	29.00	29.00	29.00
JCKH	0.27	▲ 0.03	+12.50%	736,800	0.25	0.27	0.25
LHSC	12.50	▲ 0.20	+1.63%	146,900	12.30	12.50	12.10
MAX	0.02	▲ 0.01	+100.00%	54,716,100	0.01	0.02	0.01
SAPPE	18.70	▲ 1.60	+9.36%	3,774,200	17.10	18.90	17.00
TAPAC	3.48	▲ 0.02	+0.58%	114,000	3.46	3.52	3.46
- Summary:** [1]All search, Total Result: 10, Displayed result: 10, 100% progress

- สร้างสูตร Scan เพื่อค้นหาหุ้นผสมผสานได้ทั้งปัจจัยพื้นฐานและปัจจัยเทคนิค

คลิปใช้งาน

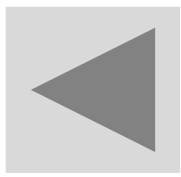

(5101) Real-time Conditional Search

1 [5101] Real-time Conditional Search - MTF

MTF # of item: 10 Auto DEL Link News Favorite

Cond [Week]0 Candle(s) MACD(12,26) <= Line 0 + [Week]0 Candle(s) MACD
Obj <Industry category(All)><Exclusion Warrant+DW+Foreign><Monthly Set

Stock	Last	Change	%Chg	Total Vol	Del
AEONTS	102.50	▼ 4.50	-4.21%	857,000	X
AWC	3.94	▼ 0.02	-0.51%	24,584,600	X
AYUD	33.75	◀▶ 0.00	0.00%	3,100	X
ICC	29.00	▼ 0.25	-0.85%	100	X
JCKH	0.27	▲ 0.03	+12.50%	736,800	X
LHSC	12.50	▲ 0.20	+1.63%	146,900	X
MAX	0.02	▲ 0.01	+100.00%	54,716,100	X
SAPPE	18.70	▲ 1.60	+9.36%	3,774,200	X
TAPAC	3.48	▲ 0.02	+0.58%	114,000	X
VARO	3.50	◀▶ 0.00	0.00%	0	X

- ค้นหาหุ้นแบบ Real-time จากสูตร Scan ที่ได้สร้างแล้วจากหน้า DIY Conditional search (5100)

คลิปใช้งาน

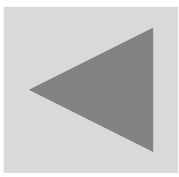

(6000) Technical Chart

- วิเคราะห์หุ้นที่เราสนใจผ่านกราฟ ซึ่งมีประเภทกราฟมากมาย พร้อมทั้งอินดิเคเตอร์หลากหลาย มีเครื่องมือครบครัน สามารถเลือกปรับจัดหน้าจอตามใจ นอกจากนี้ยังสามารถทำการค้นหาแท่งเทียน การทำ Back Test ได้

คลิปใช้งาน

System Trading

- เป็นการเพิ่ม Indicator ต่างๆ บนกราฟ มาแสดงเป็นลูกศร ชี้ขึ้น หากสัญญาณของ Indicator เป็น Buy และ ชี้ลง หากสัญญาณของ Indicator เป็น Sell

คลิปใช้งาน

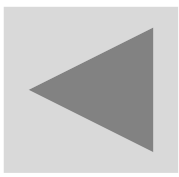

Backtest

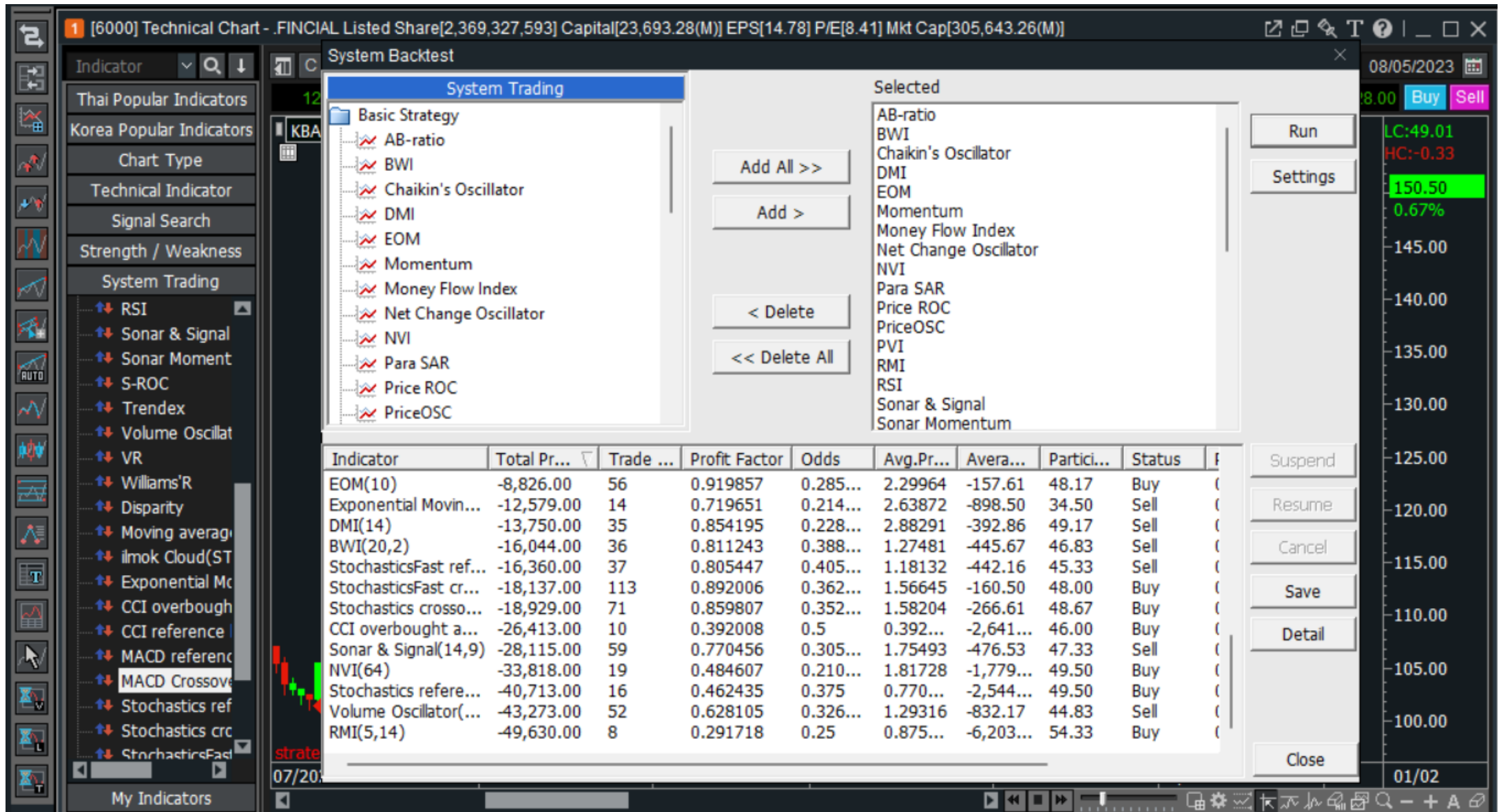

- วิเคราะห์หา Indicator ให้เหมาะสมกับหลักทรัพย์ที่สนใจ และทำกำไรได้มากที่สุด ด้วยการทดสอบความแม่นยำของ Indicator ย้อนหลังจากการ Backtest

คลิปใช้งาน

Volume by Price

- เป็นเครื่องมือที่นำแท่ง Volume มาแสดงการเปรียบเทียบกับราคา เพื่อสะท้อนถึงการกระจุกตัวของราคาคนส่วนใหญ่ (ต้นทุนคนส่วนใหญ่) มองได้ว่ามีนัยยะสำคัญ รวมถึงการดูกรอบราคาแนวรับ-แนวต้านได้ ทำให้สามารถวางแผนเทรดได้ง่าย และนำไปประกอบการตัดสินใจซื้อ-ขาย ได้ง่ายขึ้น

คลิปใช้งาน

HERO Sequential

- เป็นอินดิเคเตอร์ที่ใช้ดูโมเมนตัมการเคลื่อนไหวของราคาว่าจะมีจุดกลับตัวบริเวณไหน โดยแสดงด้วยตัวเลข 1-9 ที่เรียกว่า HERO Setup และตัวเลข 1-13 ที่เรียกว่า HERO Countdown

คลิปใช้งาน

HERO Strong Trend

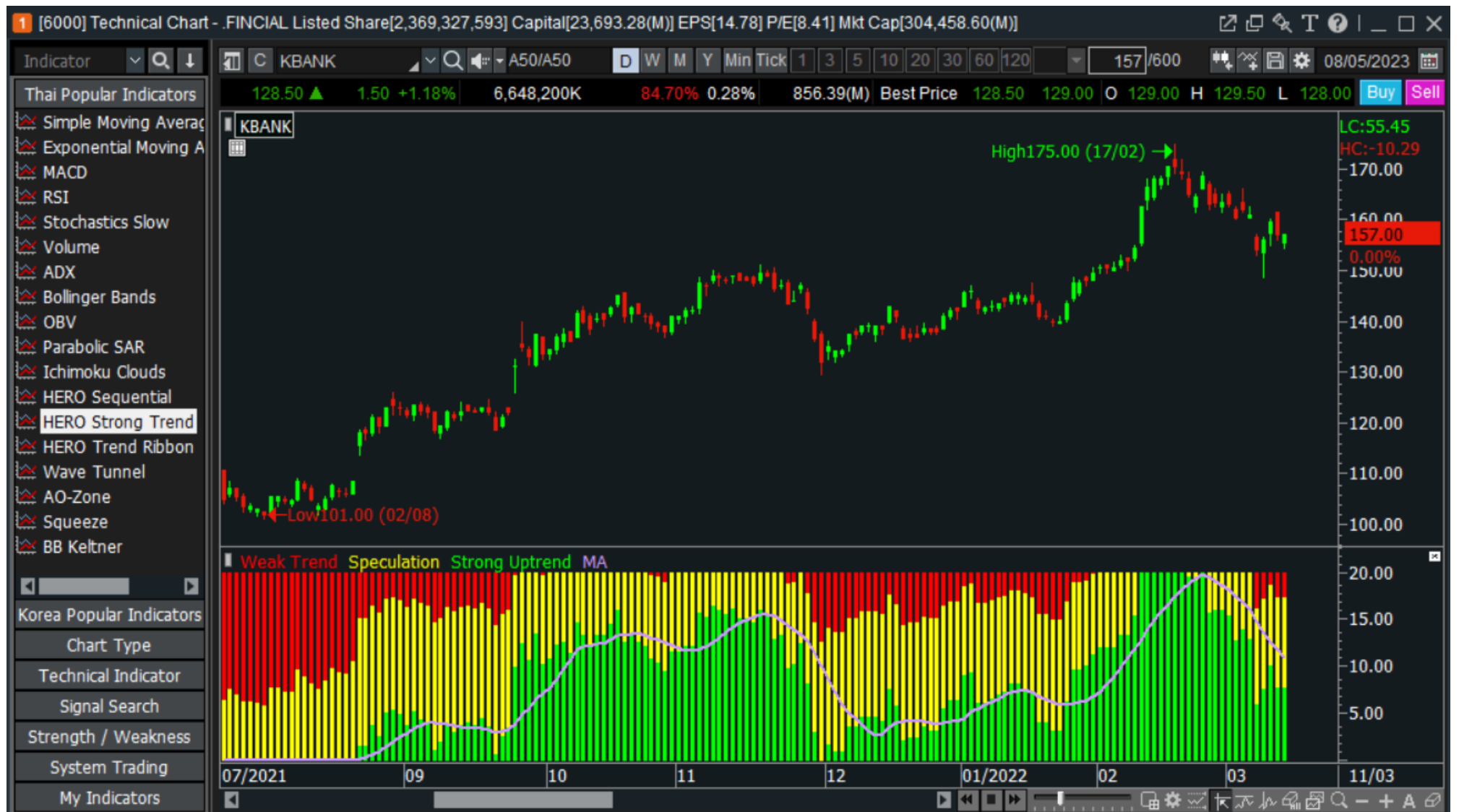

- บอกความแข็งแกร่งของเทรนด์ได้ง่ายๆ จากแท่งเขียว-แดง
- แท่งเขียวเยอะ (Strong Uptrend) และสูงขึ้นต่อเนื่อง บ่งบอกถึงหุ้นเทรนด์ขาขึ้น และมีโมเมนตัมแข็งแกร่ง
- แท่งแดง (Weak Trend) ยิ่งแสดงเยอะ บ่งบอกถึง หุ้นมีแรงขายเข้ามาอย่างต่อเนื่อง และโมเมนตัมอ่อนแรง
- แท่งเหลือง (Speculate) ยิ่งแสดงเยอะ แสดงถึงหุ้นไม่มีทิศทาง

คลิปใช้งาน

HERO Trend Ribbon

- พิจารณาหาจังหวะซื้อ-ขาย ของหลักทรัพย์ พร้อมดูเทรนด์รอบใหญ่ แสดงผ่านแถบสีเขียวและสีแดงคล้าย Ribbon
- แถบสีเขียว เมื่อราคาทะลุเส้น HERO Ribbon ขึ้นพิจารณาเป็นจุดเข้าซื้อ
- แถบสีแดง เมื่อราคาทะลุเส้น HERO Ribbon ลงพิจารณาเป็นจุดเข้าขาย

คลิปใช้งาน

Wave Tunnel

- เป็นการรวมตัวของเส้นค่าเฉลี่ยเคลื่อนที่ (Exponential Moving Average) อาทิเส้น EMA 15 34 144 และ 169 มาจัดเป็นระบบเทรด

คลิปใช้งาน

AO-Zone

- AO Zone เป็นการนำ อินดิเคเตอร์ AO มาใส่ Moving Average (AC) โดยใช้ เพื่อบอกเทรนด์ของหุ้นและเป็นจุดพิจารณาซื้อขาย
- เมื่อ AO และ AC มีค่าเพิ่มขึ้น แสดงถึงโมเมตัมเชิงบวก
- เมื่อ AO และ AC มีค่าลดลง แสดงถึงโมเมตัมเชิงลบ
- ถ้า AO มีค่ามากกว่าศูนย์ พิจารณาเทรนด์มีแนวโน้มขาขึ้น หาก AO มีค่าต่ำกว่าศูนย์ อาจตีความได้ว่ากราฟดังกล่าวเป็นขาลง

คลิปใช้งาน

Squeeze

- Squeeze - เป็นเครื่องมือที่บอกถึงทิศทางและความผันผวนของกราฟ ควรใช้คู่กับ Bollinger Band + Keltner Channel
- หากแท่งมีค่ามากกว่าศูนย์ บ่งบอกถึงแนวโน้มบวก
- หากแท่งมีค่าต่ำกว่าศูนย์ บ่งบอกถึงทิศทางในเชิงลบ
- เมื่อไหร่ก็ตามที่จุดสีแดง แสดงถึงการสะสมของราคา โดยสังเกตได้จาก Bollinger Band + Keltner Channel ที่มีการบีบตัวเข้าหากันเรียกว่า การ Squeeze

คลิปใช้งาน

BB Keltner

- BB Keltner บอกค่าความผันผวนของราคา โดยความผันผวนสูง เมื่อเส้น Upper Band และ Lower Band อยู่ห่างจากเส้น KC Upper และ KC Lower มาก
- จุดเข้าซื้อ เมื่อ Upper Band และ Lower Band เข้ามาอยู่ในเส้น KC Upper & KC Lower และราคาปิดสามารถทะลุเส้น Upper Band ได้

คลิปใช้งาน

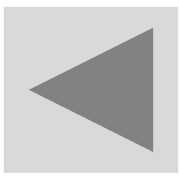

(6001) Financial Chart

- นำค่าอัตราส่วนทางการเงินมาสร้างเป็นกราฟ เช่น P/E, P/BV และ EPS โดยนำมาเปรียบเทียบกับราคาหุ้น

คลิปใช้งาน

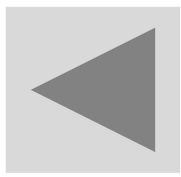

(6002) Tick Chart

- ใช้ในการจับตาดูการเคลื่อนไหวแบบรายTicker เหมาะสำหรับหุ้นที่มีความผันผวนสูง (IPO WARRANT)

คลิปใช้งาน

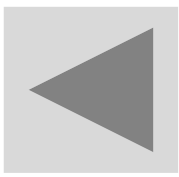

(6100) Finansia Replay Chart

- หน้าจอสำหรับดูความเคลื่อนไหวของหุ้นย้อนหลัง เพื่อดูการเคลื่อนไหวของราคาภายในวัน โดยสามารถดูได้แม้ในช่วงเวลาปิดตลาด ทำให้สามารถเห็นรายละเอียดของการเคลื่อนไหวของราคาภายในวันก่อนหน้าได้ดียิ่งขึ้น

คลิปใช้งาน

(6101) Comparison Chart

- นำหุ้นหลายตัวมาเปรียบเทียบใน Chart เดียวกัน

คลิปใช้งาน

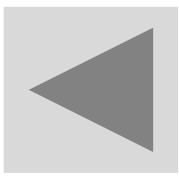

(7000) Finansia Order Level 1

[7000] Finansia Order level 1

PTT A50 31.75 ▼ -0.50 -1.55% 2Q 2517527 PIN

Increase	Vol	15:19:54	Vol	Increase
	3,705,700	31.50	31.75	5,431,800
	8,000	31.25	32.25	6,490,700
	9,500	31.00	32.50	2,300
	4,346,200	30.75	32.75	6,472,300
	7,600	30.50	33.00	2,000

10 BID / OFFER ▼

%Turnover	0.02%	Prior	32.25
Open Vol	91,900	High	34.25
Buy Vol	658,700	Low	30.00
Sell Vol	5,075,700	Average	30.33620
		Open1	34.00
		Open2	31.75

Buy | Sell(87%)

Order Status | Portfolio | Deal Summary | Unmatched | Portfolio & UnM.Order | Account Info | Chart | Volume Simulator

Change | Cancel | Refresh

Ord No	Stock	Volume	Price	Avg.M.Price	Matched	Unmatched	ST	Ord Type	P	Ord Condition
221	S PTT	17,600	35.00			17,600	O		P	
220	B PTT	17,600	31.75	31.75	17,600		M			
206	B PTT	1,000	31.50			1,000	O			
204	B PTT	100	31.50			100	O			
202	B PTT	18,700	32.25				RA			

Query completed successfully

- หน้าจอพร้อมเทรดอย่างง่ายและไม่ซับซ้อน ดูข้อมูลในพอร์ต เพื่อดูสถานะของรายการที่ส่งไปแล้ว พร้อมส่งคำสั่งซื้อ -ขายได้ในหน้าจอเดียว

คลิปใช้งาน

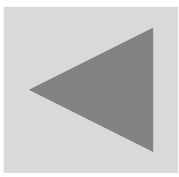

(7001) Finansia Order Level 2

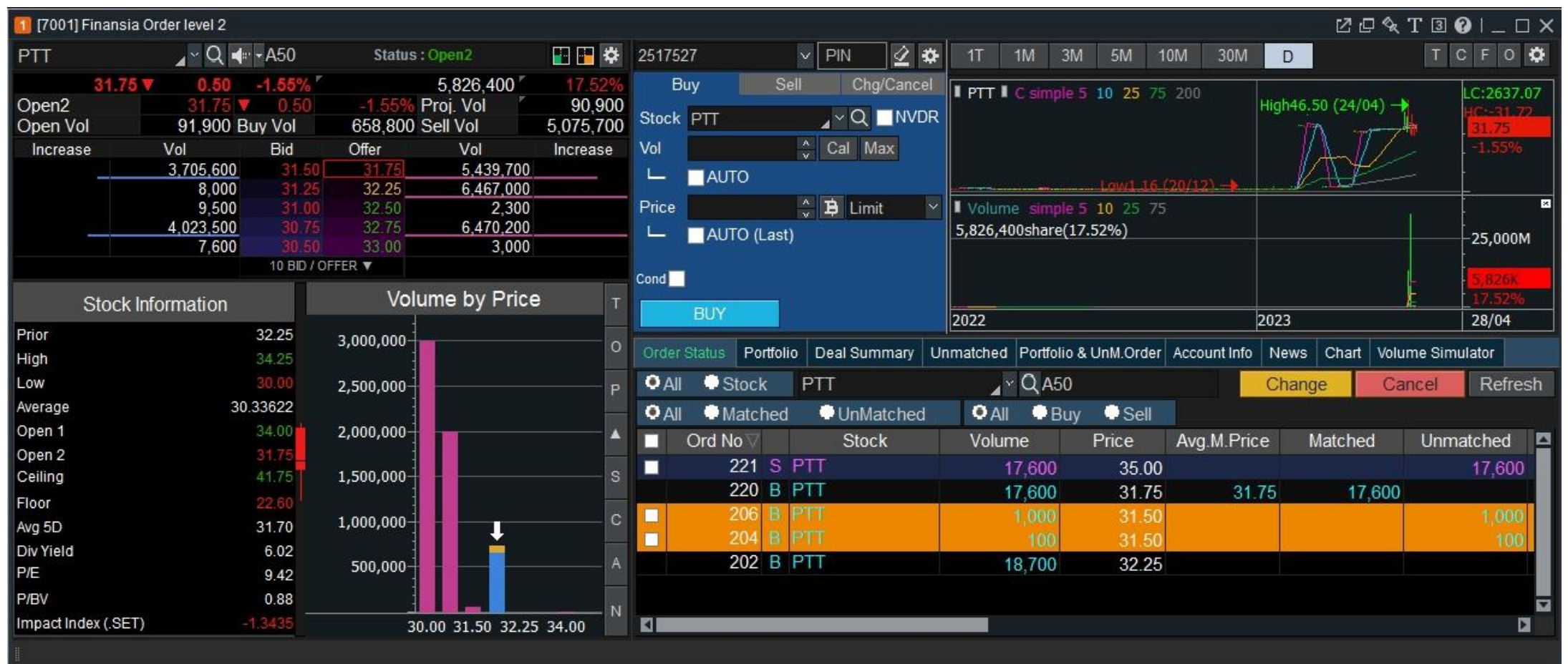

- หน้าจอพร้อมเทรดที่นักลงทุนนิยมใช้งานที่มีอย่างครบถ้วน ไม่ว่าจะเป็นการติดตาม Bid/Offer การส่งคำสั่ง/เปลี่ยนแปลง/ยกเลิก และยังมีหน้ากราฟที่สามารถปรับ Time Period ได้ตามต้องการ และยังสามารถดูข้อมูลของ Portfolio หุ้นที่ทำการซื้อขายภายในวันหรือช่วงต่างๆที่เกิดขึ้น

คลิปใช้งาน

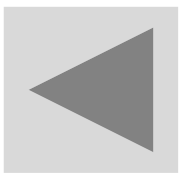

(7002) Finansia Order Level 3

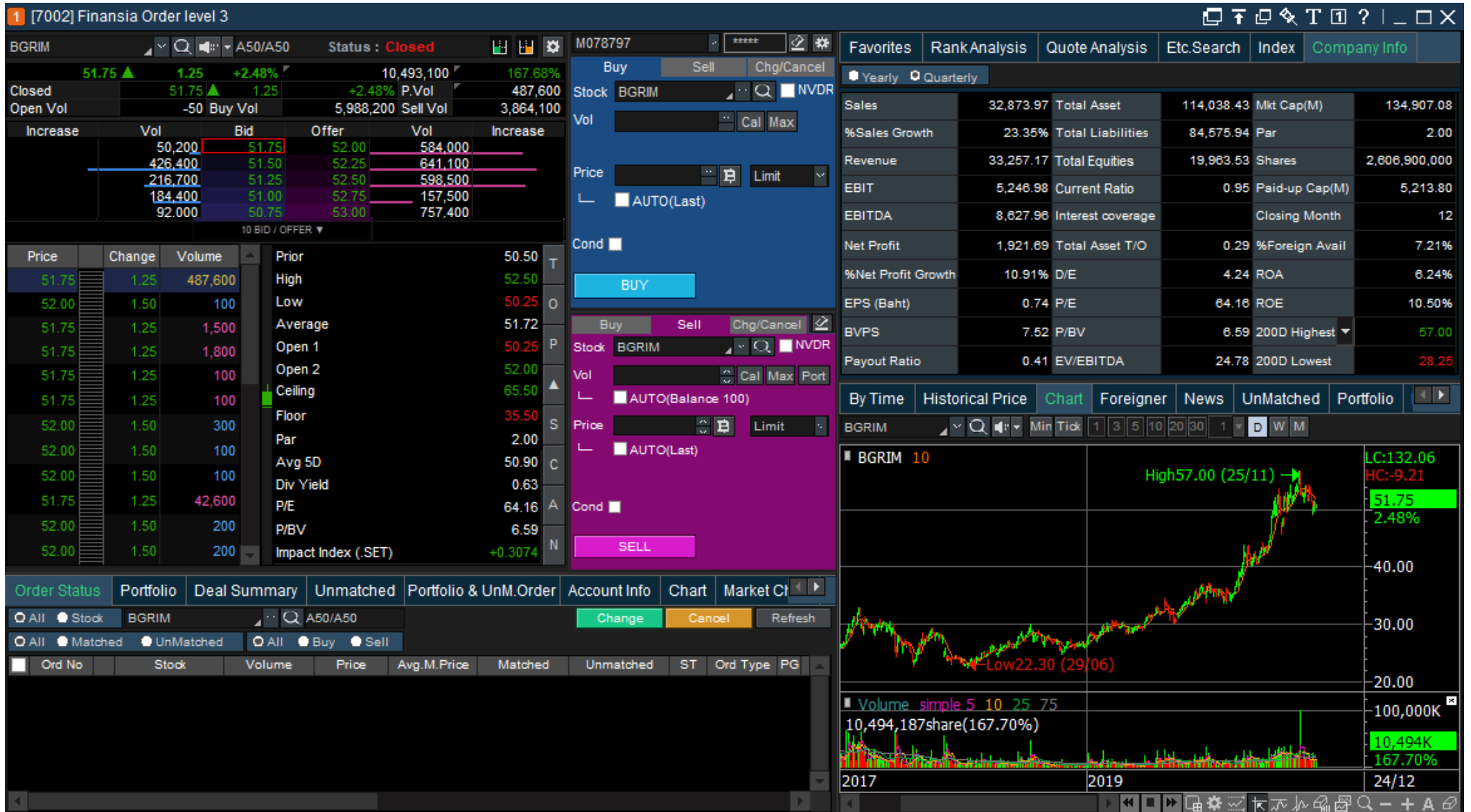

- หน้าจอพร้อมเทรดส่ง Order ได้รวดเร็ว ข้อมูลครบถ้วน ประกอบด้วยข้อมูลปัจจัยพื้นฐานและกราฟเทคนิค พร้อมข้อมูลช่วยในการตัดสินใจซื้อขายได้ทันที

คลิปใช้งาน

(8000) Market News

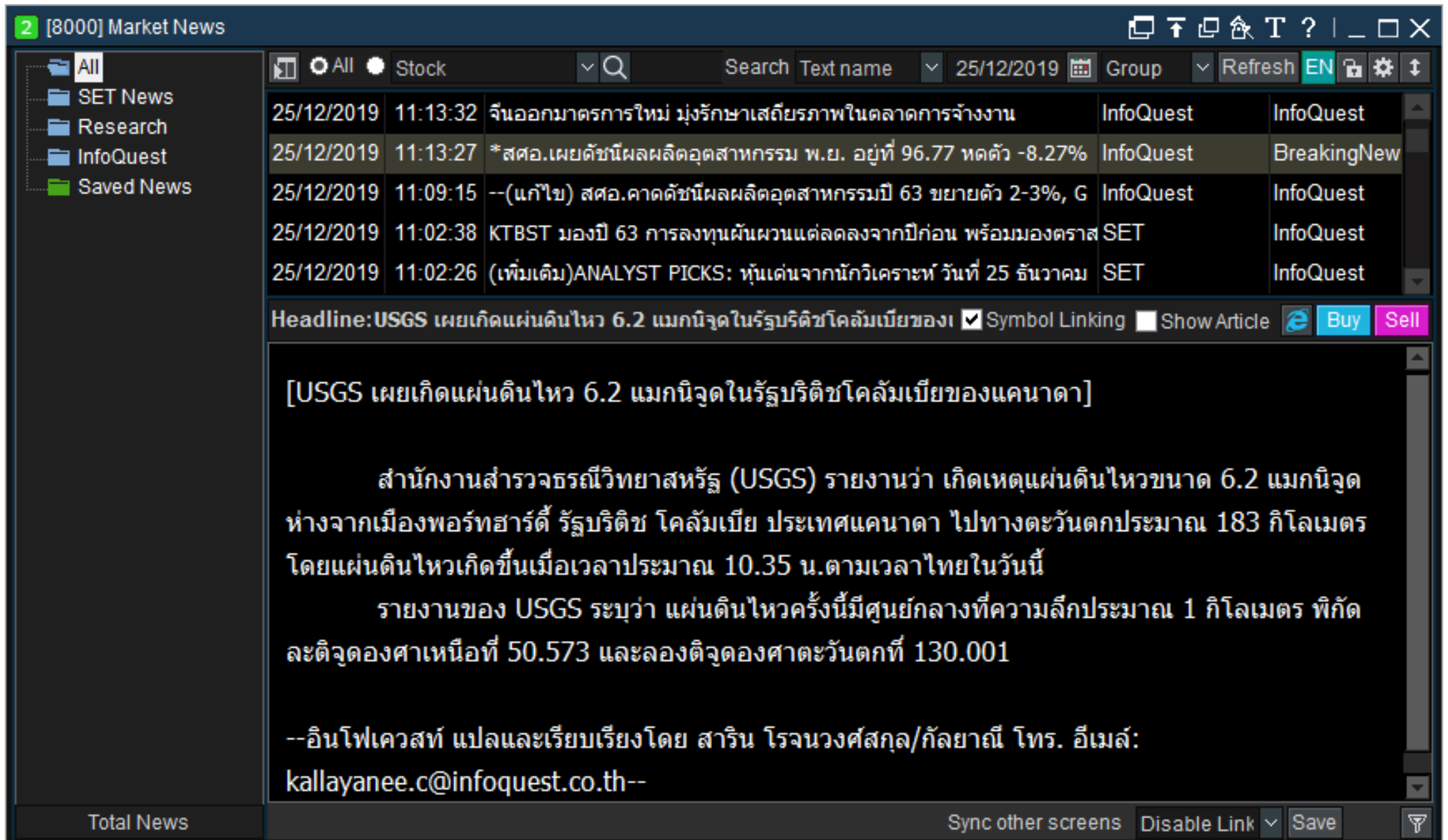

Date	Time	Content	Source	Category
25/12/2019	11:13:32	เงินออกมาตรการใหม่ มุ่งรักษาเสถียรภาพในตลาดการจ้างงาน	InfoQuest	InfoQuest
25/12/2019	11:13:27	*สศอ.เผยดัชนีผลผลิตอุตสาหกรรม พ.ย. อยู่ที่ 96.77 หดตัว -8.27%	InfoQuest	BreakingNew
25/12/2019	11:09:15	--(แก้ไข) สศอ.คาดดัชนีผลผลิตอุตสาหกรรมปี 63 ขยายตัว 2-3%, G	InfoQuest	InfoQuest
25/12/2019	11:02:38	KTBST มองปี 63 การลงทุนผันผวนแต่ลดลงจากปีก่อน พร้อมมองตราส	SET	InfoQuest
25/12/2019	11:02:26	(เพิ่มเติม)ANALYST PICKS: หุ่นเด่นจากนักวิเคราะห์ วันที่ 25 ธันวาคม	SET	InfoQuest

Headline: USGS เผยเกิดแผ่นดินไหว 6.2 แมกนิจูดในรัฐบริติชโคลัมเบียของแคนาดา

[USGS เผยเกิดแผ่นดินไหว 6.2 แมกนิจูดในรัฐบริติชโคลัมเบียของแคนาดา]

สำนักงานสำรวจธรณีวิทยาสหรัฐ (USGS) รายงานว่า เกิดเหตุแผ่นดินไหวขนาด 6.2 แมกนิจูด ห่างจากเมืองพอร์ตฮาร์ดี รัฐบริติช โคลัมเบีย ประเทศแคนาดา ไปทางตะวันตกประมาณ 183 กิโลเมตร โดยแผ่นดินไหวเกิดขึ้นเมื่อเวลาประมาณ 10.35 น.ตามเวลาไทยในวันนี้

รายงานของ USGS ระบุว่า แผ่นดินไหวครั้งนี้มีศูนย์กลางที่ความลึกประมาณ 1 กิโลเมตร พิกัดละติจูดองศาเหนือที่ 50.573 และลองจิจูดองศาตะวันตกที่ 130.001

--อินโฟเควสท์ แพลตฟอร์มและเรียบเรียงโดย สาริน โรจนวงศ์สกุล/กัลยาณี โทร. อีเมล: kallayanee.c@infoquest.co.th--

- แหล่งรวมบทวิเคราะห์หุ้นและข่าวสารสำคัญที่เกี่ยวข้องกับตลาดหุ้นทั้งในและต่างประเทศ

คลิปใช้งาน

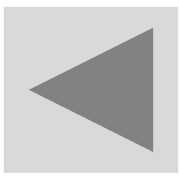

(2010) Day Trade Outstanding

[2010] Day Trade Outstanding									
Account No. M050127		PIN							
Amount(Cost)	24,311.71	Unrealized			-111.71				Sell
Mkt. Value	24,200.00	%Unrealized			-0.46%				Refresh
Stock	Ty	Today Actual	Today Available	Avg. Cost	Amount(Cost)	Mkt. Value	Unrealized	%Unrealized	
BEM		1,000	1,000	11.01	11,005.30	11,000.00	-5.30	-0.05%	
BTS		1,000	1,000	13.31	13,306.41	13,200.00	-106.41	-0.80%	

ข้อควรทราบเกี่ยวกับหน้าจอ 2010 Day trading outstanding

- ไม่รองรับรายการ Change Order ระหว่าง Local <-> NVDR
- ไม่รองรับรายการ Change Account ระหว่างบัญชีที่เกิดขึ้นภายในวัน
- ลูกค้าควรตรวจสอบรายการซื้อขายคงเหลืออีกครั้ง ในทุกๆ ครั้งที่ใช้ Function นี้

Query completed successfully

- ส่งคำสั่งขายหุ้นทุกตัวที่ซื้อมาภายในวันได้พร้อมกัน หรือเลือกขายบางหุ้นได้ โดยคลิกเลือกหุ้นที่ต้องการ ทำให้ประหยัดเวลาแทนที่จะต้องมาส่งคำสั่งขายหุ้นทีละ

คลิปใช้งาน

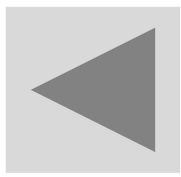

(2200) Daily Realized Gain / Loss

1 [2200] Portfolio - Daily Realized Gain/Loss

Portfolio Daily Realized G/L

Account No. M016377 Refresh

Stock Stock Sum by Stock Realized 5,024.33 (11.28%)

* Realized P/L is an estimate by our company and the fee rates at the point of match are applied.

Stock	Ty	Volume	Avg.Cost	Price	Realized	%Realized
AAV		20,100	1.83	2.06	4,593.22	12.48%
BEM		500	8.00	9.10	546.74	13.66%
PTT		100	37.39	36.25	-115.63	-3.09%

Query completed successfully

- ดูสรุปการซื้อขายของวัน ว่ากำไรหรือขาดทุนเป็นยอดเท่าไร เช่น หุ้นที่ Day Trade วันนี้กำไรที่บาท แต่ละตัวจะมีสรุปให้ทั้งหมด

คลิปใช้งาน

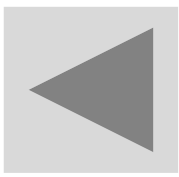

(9000) Historical Order

- ดูประวัติการซื้อขายย้อนหลังได้ตามที่นักลงทุนต้องการ เพื่อสร้างบันทึกการเทรดของนักลงทุนเอง

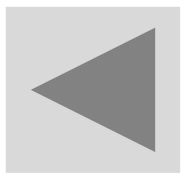

(9001) Customer Transaction Report

1 [9001] Customer Transaction Report

Account No. M016377

Customer Report **Confirmation** Period 01/08/2018 ~ 01/09/2020

Total Paid **Total Received** 45,791,344.76

Trading Date	Description	Amount	Status	Action
01/09/2020	UnPaid	826.93	UnPaid	Detail
18/08/2020	Paid	522.45	Paid	Detail
04/08/2020	Received	990.10	Received	Detail
20/07/2020	Paid	557.14	Paid	Detail
13/07/2020	15/07/2020	-76,245.40	Paid	Detail
11/06/2020	15/06/2020	-316,109.55	Paid	Detail
20/03/2020	24/03/2020	24,143.22	Received	Detail
12/03/2020	16/03/2020	-545,262.91	Paid	Detail
02/03/2020	04/03/2020	12,896.54	Received	Detail
03/02/2020	05/02/2020	-915,244.76	Paid	Detail
22/01/2020	24/01/2020	120,765.30	Received	Detail
20/01/2020	22/01/2020	6,373,569.29	Received	Detail

The command(S) completed successfully.

- ฐานข้อมูลการซื้อขายหลักทรัพย์ต่างๆ อย่างของลูกค้า อาทิ รายการซื้อขาย ยอดกำไรสะสม รวมทั้งรายการฝาก / ถอน / โอนหุ้นและเงิน ทำให้ลูกค้า สามารถตรวจเช็ครายการต่างๆ ได้ด้วยตัวเอง

คลิปใช้งาน

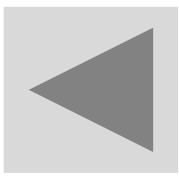

Port Outstanding

[9001] Customer Transaction Report (9805)

Account No. [] All Stock Stock Refresh Next

Customer Report Port Outstanding As of 01/03/2021

Total Cost		33,325.71		Market Value		44,968.00		Unrealized		11,642.29	
Stock	Type	Actual	Avg Price	Mkt Price	Amount (Cost)	Mkt Value	Realized	Unrealized			
KCE08C2105A		30,600	0.50	0.53	15,325.71	16,218.00	0.00	892.29			
OR		1,000	18.00	28.75	18,000.00	28,750.00	0.00	10,750.00			

The command(S) completed successfully.

- หน้าจอแสดงรายการหลักทรัพย์ คงเหลือย้อนหลัง

คลิปใช้งาน

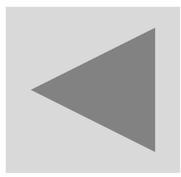

Realized Gain/Loss Detail

[9001] Customer Transaction Report (9805)

Account No. [] All Stock Stock Refresh Next

Customer Report Realized Gain/Loss Detail Period 08/04/2019 ~ 03/05/2023

Realized Gain/Loss 13,503.57

Date	B/S	Stock	Volume	Price	Amount	Comm+ Fee+VAT	Net Amount	Realized
01/03/2021	Buy	KCE08C2105A	30,600	0.50	15,300.00	25.71	15,325.71	
02/03/2021	Sell	KCE08C2105A	30,600	0.57	17,442.00	29.30	17,412.70	2,086.99
25/02/2021	Buy	SIMAT-W3	16,500	1.16	19,140.00	32.14	19,172.14	
01/03/2021	Sell	SIMAT-W3	16,500	0.93	15,345.00	25.78	15,319.22	-3,852.92
25/02/2021	Buy	SIMAT-W3	18,600	1.05	19,530.00	32.82	19,562.82	
25/02/2021	Sell	SIMAT-W3	18,600	1.03	19,158.00	32.19	19,125.81	-437.01
22/02/2021	Buy	S5041C2103V	20,000	0.72	14,400.00	24.18	14,424.18	
22/02/2021	Sell	S5041C2103V	20,000	0.69	13,800.00	23.19	13,776.81	-647.37
22/02/2021	Buy	STA28C2106L	26,500	0.68	18,020.00	30.28	18,050.28	
24/02/2021	Sell	STA28C2106L	26,500	0.74	19,610.00	32.96	19,577.04	1,526.76
22/02/2021	Buy	STA28C2106L	5,800	0.67	3,886.00	6.53	3,892.53	
22/02/2021	Sell	STA28C2106L	5,800	0.70	4,060.00	6.82	4,053.18	160.65

- หน้าจอแสดงรายละเอียด กำไร/ขาดทุน ของการซื้อ-ขาย หลักทรัพย์ ย้อนหลังเป็นคู่ Buy/Sell ในแต่ละรอบ

คลิปใช้งาน

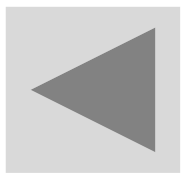

Realized Gain/Loss by Stock

[9001] Customer Transaction Report (9805)

Account No. [] All Stock [] Refresh Next

Customer Report Realized Gain/Loss by Stock Period 08/04/2019 ~ 03/05/2023

Realized		+13,503.57		%Realized		+0.99%	
Date	Stock	Volume	Buy Price	Sell Price	Comm+Fee+VAT	Realized	%Realized
12/07/2021	OR	1,000	18.000000	29.250000	80.44	11,169.56	62.05%
02/03/2021	KCE08C2105A	30,600	0.500000	0.570000	55.01	2,086.99	13.62%
01/03/2021	SIMAT-W3	16,500	1.160000	0.930000	57.92	-3,852.92	-20.10%
25/02/2021	SIMAT-W3	18,600	1.050000	1.030000	65.01	-437.01	-2.23%
24/02/2021	STA28C2106L	26,500	0.680000	0.740000	63.24	1,526.76	8.46%
22/02/2021	S5041C2103V	20,000	0.720000	0.690000	47.37	-647.37	-4.49%
22/02/2021	STA28C2106L	5,800	0.670000	0.700000	13.35	160.65	4.13%
19/02/2021	GPI	10,000	1.680000	1.760000	57.79	742.21	4.41%
19/02/2021	OR13C2106A	4,000	0.290000	0.290000	3.90	-3.90	-0.34%
19/02/2021	SALEE	18,900	0.990000	0.980000	62.56	-251.56	-1.34%
18/02/2021	KOOL	16,100	1.040000	1.040000	56.26	-56.26	-0.34%
18/02/2021	STA28C2106L	36,000	0.440000	0.480000	55.64	1,384.36	8.72%

- หน้าจอแสดงรายละเอียด กำไร/ขาดทุน ของการซื้อ-ขาย หลักทรัพย์ ย้อนหลังเป็นคู่ Buy/Sell สรุปรวมแต่ละหลักทรัพย์

คลิปใช้งาน

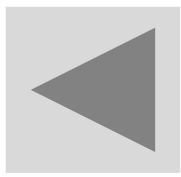

Daily Realized G/L

[9001] Customer Transaction Report (9805)

Account No. [] All Stock Stock Refresh Next

Customer Report Realized Gain/Loss Detail Period 08/04/2019 ~ 03/05/2023

Realized Gain/Loss 13,503.57

Date	B/S	Stock	Volume	Price	Amount	Comm+ Fee+VAT	Net Amount	Realized
01/03/2021	Buy	KCE08C2105A	30,600	0.50	15,300.00	25.71	15,325.71	
02/03/2021	Sell	KCE08C2105A	30,600	0.57	17,442.00	29.30	17,412.70	2,086.99
25/02/2021	Buy	SIMAT-W3	16,500	1.16	19,140.00	32.14	19,172.14	
01/03/2021	Sell	SIMAT-W3	16,500	0.93	15,345.00	25.78	15,319.22	-3,852.92
25/02/2021	Buy	SIMAT-W3	18,600	1.05	19,530.00	32.82	19,562.82	
25/02/2021	Sell	SIMAT-W3	18,600	1.03	19,158.00	32.19	19,125.81	-437.01
22/02/2021	Buy	S5041C2103V	20,000	0.72	14,400.00	24.18	14,424.18	
22/02/2021	Sell	S5041C2103V	20,000	0.69	13,800.00	23.19	13,776.81	-647.37
22/02/2021	Buy	STA28C2106L	26,500	0.68	18,020.00	30.28	18,050.28	
24/02/2021	Sell	STA28C2106L	26,500	0.74	19,610.00	32.96	19,577.04	1,526.76
22/02/2021	Buy	STA28C2106L	5,800	0.67	3,886.00	6.53	3,892.53	
22/02/2021	Sell	STA28C2106L	5,800	0.70	4,060.00	6.82	4,053.18	160.65

Please click 'Next' for more information.

- หน้าจอแสดงผลสรุปกำไร/ขาดทุน ในการซื้อ-ขาย ย้อนหลัง ตามช่วงเวลา
ที่เลือก

คลิปใช้งาน

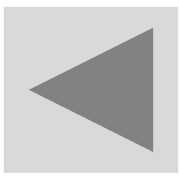

Stock Trading

[9001] Customer Transaction Report (9805)

Account No. [] All Stock Stock Refresh Next

Customer Report Stock Trading Period 01/01/2018 ~ 03/05/2021 HERO

Total Buy		Total Sell		Net Amount								
1,775,511.88		1,735,163.25		-40,348.63								
Trading Date	B/S	Stock	Volume	Price	Amount	Commission	Trading Fee	Clearing Fee	VAT	Net Amount	Enter ID	Contract No.
02/03/2021	Sell	KCE08C2105A	30,600	0.57	17,442.00	26.16	1.05	0.17	1.92	17,412.70	9003	SE-20210302-05612
01/03/2021	Buy	KCE08C2105A	30,600	0.50	15,300.00	22.95	0.92	0.16	1.68	15,325.71	9088	BU-20210301-23084
01/03/2021	Sell	SIMAT-W3	16,500	0.93	15,345.00	23.02	0.92	0.15	1.69	15,319.22	9089	SE-20210301-12312
25/02/2021	Buy	SIMAT-W3	18,600	1.05	19,530.00	29.30	1.17	0.20	2.15	19,562.82	9088	BU-20210225-03994
25/02/2021	Buy	SIMAT-W3	16,500	1.16	19,140.00	28.70	1.15	0.19	2.10	19,172.14	9088	BU-20210225-08734
25/02/2021	Sell	SIMAT-W3	18,600	1.03	19,158.00	28.74	1.15	0.19	2.11	19,125.81	9089	SE-20210225-08169
24/02/2021	Sell	STA28C2106L	26,500	0.74	19,610.00	29.42	1.18	0.20	2.16	19,577.04	9088	SE-20210224-21038
22/02/2021	Buy	S5041C2103V	20,000	0.72	14,400.00	21.60	0.86	0.14	1.58	14,424.18	9003	BU-20210222-02737
22/02/2021	Sell	S5041C2103V	20,000	0.69	13,800.00	20.70	0.83	0.14	1.52	13,776.81	9089	SE-20210222-16798
22/02/2021	Buy	STA28C2106L	5,800	0.67	3,886.00	5.83	0.23	0.04	0.43	3,892.53	9003	BU-20210222-09163
22/02/2021	Buy	STA28C2106L	26,500	0.68	18,020.00	27.03	1.09	0.18	1.98	18,050.28	9088	BU-20210222-35914
22/02/2021	Sell	STA28C2106L	5,800	0.70	4,060.00	6.09	0.24	0.04	0.45	4,053.18	9003	SE-20210222-30355

Please click 'Next' for more information.

- หน้าจอแสดงประวัติ การซื้อ-ขาย ย้อนหลัง

คลิปใช้งาน

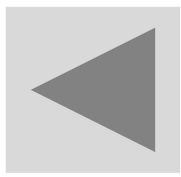

Stock Movement

[9001] Customer Transaction Report (9805)

Account No. [] All Stock Stock Refresh Next

Customer Report Stock Movement Period 02/04/2018 ~ 03/05/2023

Date	B/S	Stock	In	Out	Avg Price	Balance
23/11/2020	Sell	ACE19C2103A		51,700	0.38	0
18/11/2020	Buy	ACE19C2103A	51,700		0.29	51,700
30/12/2019	Sell	AMAT08C2005A		42,000	0.35	0
27/12/2019	Buy	AMAT08C2005A	42,000		0.37	42,000
18/12/2019	Sell	AMAT42C2005A		39,800	0.34	0
18/12/2019	Buy	AMAT42C2005A	26,000		0.35	39,800
18/12/2019	Buy	AMAT42C2005A	13,800		0.35	13,800
15/10/2020	Sell	AOT08P2102A		11,200	0.64	0
15/10/2020	Buy	AOT08P2102A	11,200		0.62	11,200
23/09/2019	Sell	AOT13P1912B		70,000	0.27	0
23/09/2019	Buy	AOT13P1912B	70,000		0.26	70,000
03/02/2021	Sell	APURE-W2		15,100	0.25	0
02/02/2021	Buy	APURE-W2	15,100		0.22	15,100

- หน้าจอแสดงรายการเคลื่อนไหวของหลักทรัพย์รายตัว

คลิปใช้งาน

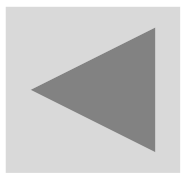

Stock Transfer

[9001] Customer Transaction Report (9805)

Account No. [] All Stock [] Stock [] Refresh [] Next

Customer Report Stock Transfer [] Period 08/04/2019 [] ~ 03/05/2023 []

Date	Stock	Transfer Type	In	Out	Price	Account No	Customer Name	Reference No
09/02/2021	OR	In	1,000		18.00	L2-000000		TI-20210209-08081
29/12/2020	INET	In House		500	3.62			TC-20201229-00024
23/12/2020	JR	In House		1,000	5.50			TC-20201223-00001
17/12/2020	IND	In	2,000		1.10	L2-000000		TI-20201217-02365
25/11/2020	JR	In	1,000		5.50	L2-000000		TI-20201125-03263

The command(S) completed successfully.

What's new x OutstandingPor x Transaction Re x

SET 1,549.31 ▲16.01 1.04% 21,934.07 MAI 498.63 ▼0.73 -0.15% 707.38 Afternoon - Chart Insight ... INTUCH/KTB 14:10:51 Research

- หน้าจอแสดงรายการ ฝาก/ถอน/โอน ของหลักทรัพย์

คลิปใช้งาน

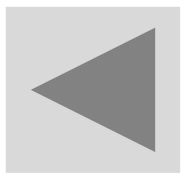

Confirmation

[9001] Customer Transaction Report (9805)

Account No. [REDACTED] Refresh Next

Customer Report Confirmation Period 05/03/2018 ~ 03/05/2023

Total Paid		-595,167.64		Total Received		583,988.57	
Trading Date	Settlement Date	Net Amount		Description			
12/07/2021	14/07/2021	29,189.56	Received				Detail
02/03/2021	04/03/2021	17,412.70	Received				Detail
01/03/2021	03/03/2021	-6.49	Paid				Detail
25/02/2021	02/03/2021	-19,609.15	Paid				Detail
24/02/2021	01/03/2021	19,577.04	Received				Detail
22/02/2021	24/02/2021	-18,537.00	Paid				Detail
19/02/2021	23/02/2021	486.75	Received				Detail
18/02/2021	22/02/2021	18,100.23	Received				Detail
16/02/2021	18/02/2021	-1,452.91	Paid				Detail
15/02/2021	17/02/2021	-15,408.49	Paid				Detail
11/02/2021	16/02/2021	16,773.78	Received				Detail
08/02/2021	10/02/2021	-4,201.50	Paid				Detail

Please click 'Next' for more information.

- หน้าจอแสดง ข้อมูล รายการยืนยันการ ซื้อ-ขาย

คลิปใช้งาน

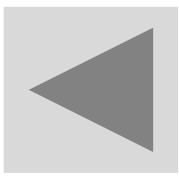

Deposit / Withdraw

[9001] Customer Transaction Report (9805)

Account No. 6095177 Refresh Next

Customer Report Deposit/Withdraw Period 09/04/2018 ~ 03/05/2023

Effective Date	Type	Pay Type	Bank	Branch	Cheque No	Cheque Date	Amount	Reference No.	CN/DN No.
18/08/2022	Withdraw	que					10,000.00	WH-20220818-R0001	CN-20220818-R0047
18/08/2022	Deposit	Payin Cash	CIMBT	053			10,000.00	DH-20220818-T0559	DN-20220818-T0559
30/03/2022	Withdraw	ATS	BBL	130	OQ00701	30/03/2022	2,000.00	WS-20220330-00726	CN-20220330-00753
30/03/2022	Deposit	Payin Cash	CIMBT	053			2,000.00	DH-20220330-T1518	DN-20220330-T1518
29/03/2022	Withdraw	ATS	BBL	130	OQ00510	29/03/2022	2,000.00	WS-20220329-00525	CN-20220329-00559
29/03/2022	Deposit	Payin Cash	CIMBT	053			2,000.00	DH-20220329-T1070	DN-20220329-T1070
21/10/2021	Withdraw	ATS	BBL	130	P2110FER	21/10/2021	7,500.00	WS-20211021-R0175	CN-20211021-R0175
21/10/2021	Deposit	Payin Cash	CIMBT	053			7,500.00	DH-20211021-T0252	DN-20211021-T0252
20/10/2021	Withdraw	ATS	BBL	130	P2110FOR	20/10/2021	1,000.00	WS-20211020-R0105	CN-20211020-R0107
18/10/2021	Deposit	Payin Cash	CIMBT	053			1,000.00	DH-20211018-T0205	DN-20211018-T0205
14/07/2021	Withdraw	ATS	BBL	130	P2107CYW	14/07/2021	29,169.00	WS-20210714-R0013	CN-20210714-R0013
01/06/2021	Withdraw	ATS	BBL	130	P2106303	01/06/2021	8,000.00	WS-20210601-R0051	CN-20210601-R0051

- หน้าจอแสดงรายการ ฝาก – ถอน ของหลักทรัพย์

คลิปใช้งาน

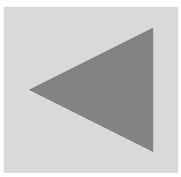

(9601) Change Password

1 [9601] Change Password	
User ID	<input type="text" value="002489"/>
Old Password	<input type="password"/>
New Password	<input type="password"/>
Confirm Password	<input type="password"/> <input type="button" value="Submit"/>

1. Please enter password between 8 to 10 characters.
2. Cannot use the same password as ID.
3. The following are allowed in your password :
a-z, A-Z, 0-9 and common punctuation.
4. Changing Password here will apply to all products in Smart Access.

- สำหรับใช้เปลี่ยนหรือแก้ไข Password พร้อมใช้ได้ทั้งบน PC และบนมือถือ
ให้ใช้งานสะดวกและถูกใจในการใช้งานของโปรแกรม Finansia HERO

คลิปใช้งาน

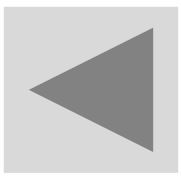

(9602) Change Pin

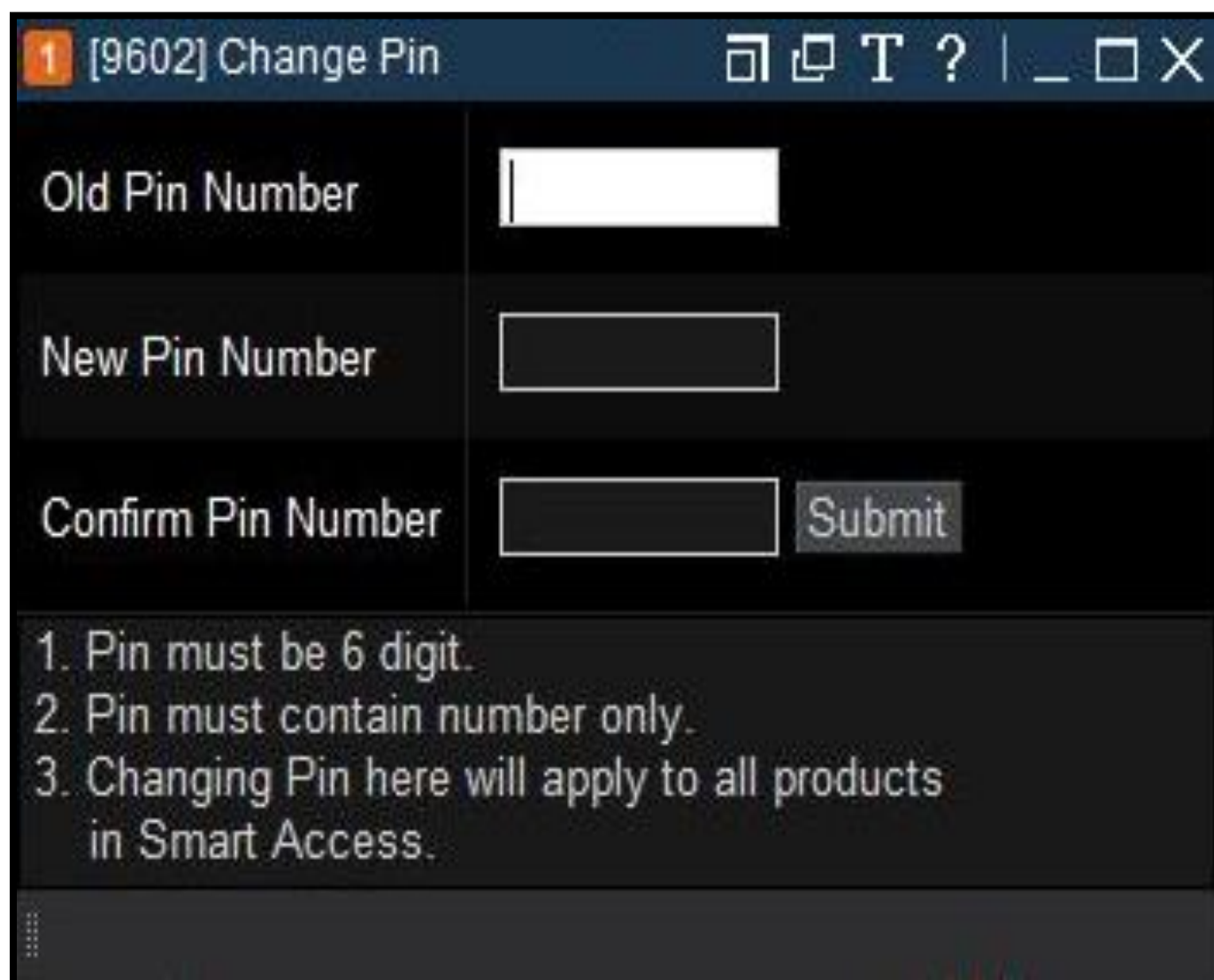

Old Pin Number	<input type="text"/>
New Pin Number	<input type="text"/>
Confirm Pin Number	<input type="text"/> <input type="button" value="Submit"/>

1. Pin must be 6 digit.
2. Pin must contain number only.
3. Changing Pin here will apply to all products in Smart Access.

- สำหรับเปลี่ยนหรือแก้ไข Pin ในการใช้งานของโปรแกรม Finansia HERO โดยไม่จำเป็นต้องเข้าหน้าเว็บของบริษัท

คลิปใช้งาน

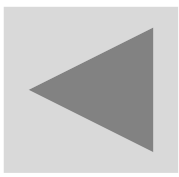

(9900) Easy

No	Stock	Last	Change	%Chg	Volume	%Prev Vol	%Turnover	Value(M)
1	AOT	73.25	▼ 1.75	-2.33%	35,224,900	348.53%	0.25%	2,593.74
2	BAM	18.20	▲ 0.30	+1.68%	111,234,400	557.74%	3.69%	2,016.86
3	GPSC	84.75	▲ 2.50	+3.04%	19,808,300	414.29%	0.70%	1,673.49
4	ADVANC	215.00	▼ 5.00	-2.27%	6,880,100	95.98%	0.23%	1,496.11
5	PTT	44.25	▼ 0.50	-1.12%	32,913,200	112.63%	0.12%	1,458.73
6	GULF	164.50	▲ 4.00	+2.49%	8,536,500	215.83%	0.40%	1,398.08
7	BEM	11.00	▼ 0.10	-0.90%	121,595,200	114.96%	0.80%	1,326.70
8	BBL	160.50	▲ 0.00	0.00%	7,747,600	91.21%	0.41%	1,241.83
9	KBANK	148.00	▼ 1.50	-1.00%	7,222,400	159.38%	0.30%	1,073.23

Stock	Last	B/S	Volume
U-P	2.80		1,100
OCEAN-W3	0.47		1,000
EPCO-W3	0.57		500
FPI	1.93		21,500
DOD	7.20		53,000
PHOL	1.79		600
PERM	0.77		20,000
GOLD	8.45		400
B	0.23		200
BSM	0.35		30,000
PSH	14.80		29,000

Time	Price	Change	Volume
16:37:56	164.50	▲ 4.00	555,100
16:29:33	164.50	▲ 4.00	100
16:28:38	164.50	▲ 4.00	200
16:28:26	164.00	▲ 3.50	6,000
16:28:15	164.00	▲ 3.50	1,000
16:28:15	164.00	▲ 3.50	1,000
16:28:15	164.00	▲ 3.50	200
16:28:09	164.00	▲ 3.50	300

Vol	Bid	Offer	Vol	Increase
119,900	164.00	164.50	44,000	
179,900	163.50	165.00	219,800	
452,000	163.00	165.50	241,100	
98,100	162.50	166.00	305,000	
115,500	162.00	166.50	188,400	

Prior	Avg 5D
160.50	161.40
High 165.50	P/E 75.50
Low 160.00	P/BV 9.06
Average 163.78	Div Yield 0.75
Open1 160.00	EPS 1.87
Open2 164.50	Par 5.00
Ceiling 208.00	Capital(M) 10,666.50
Floor 112.50	Mkt.Cap(M) 350,927.85
Status Closed	Impact(.SET) +0.8050

• แสดงข้อมูลหุ้นพร้อมภาพรวมตลาดในหน้าจอเดียว

คลิปใช้งาน

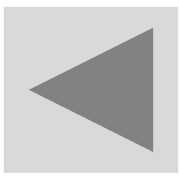

(9901) Standard

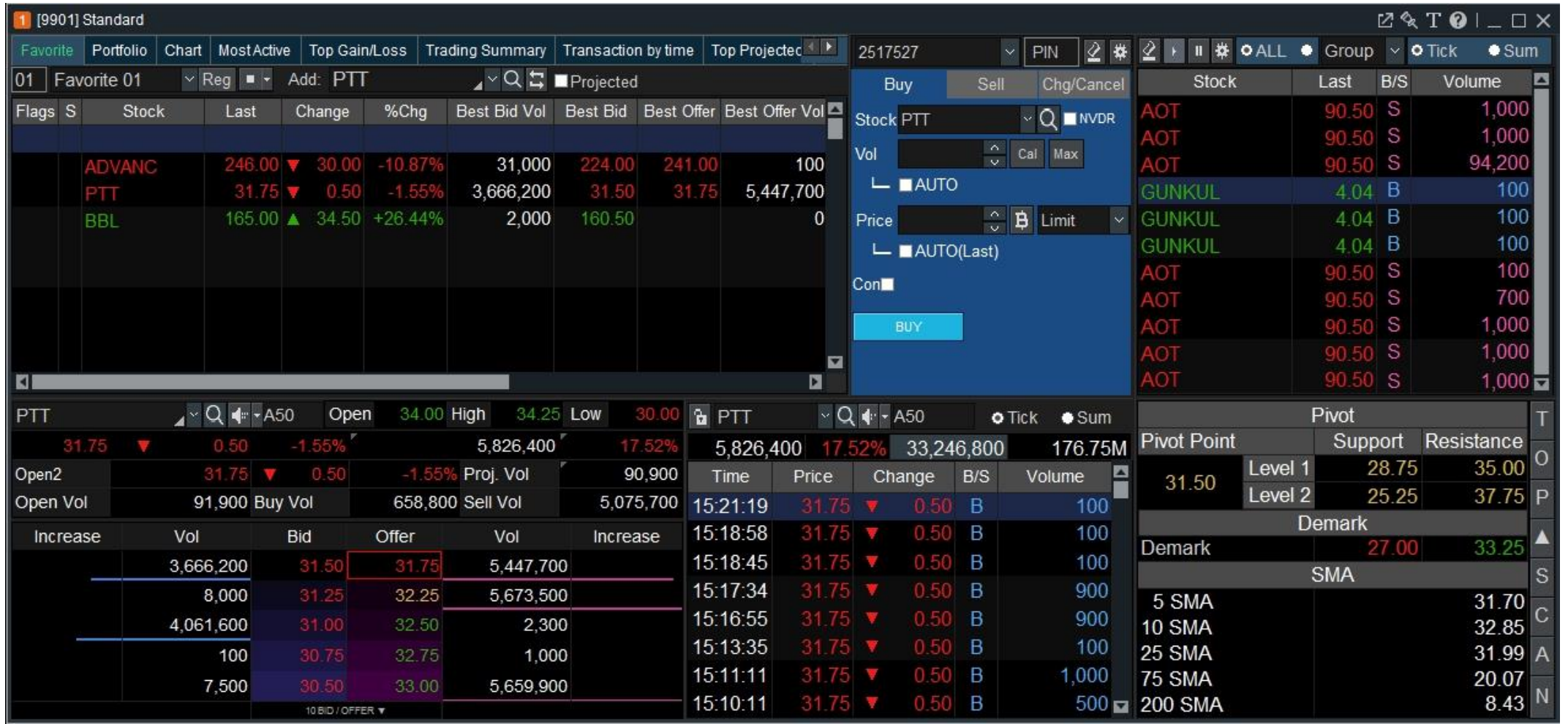

- หน้าจอพร้อมเทรด

คลิปใช้งาน

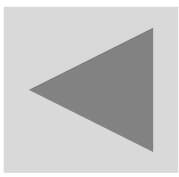

(9902) Advanced

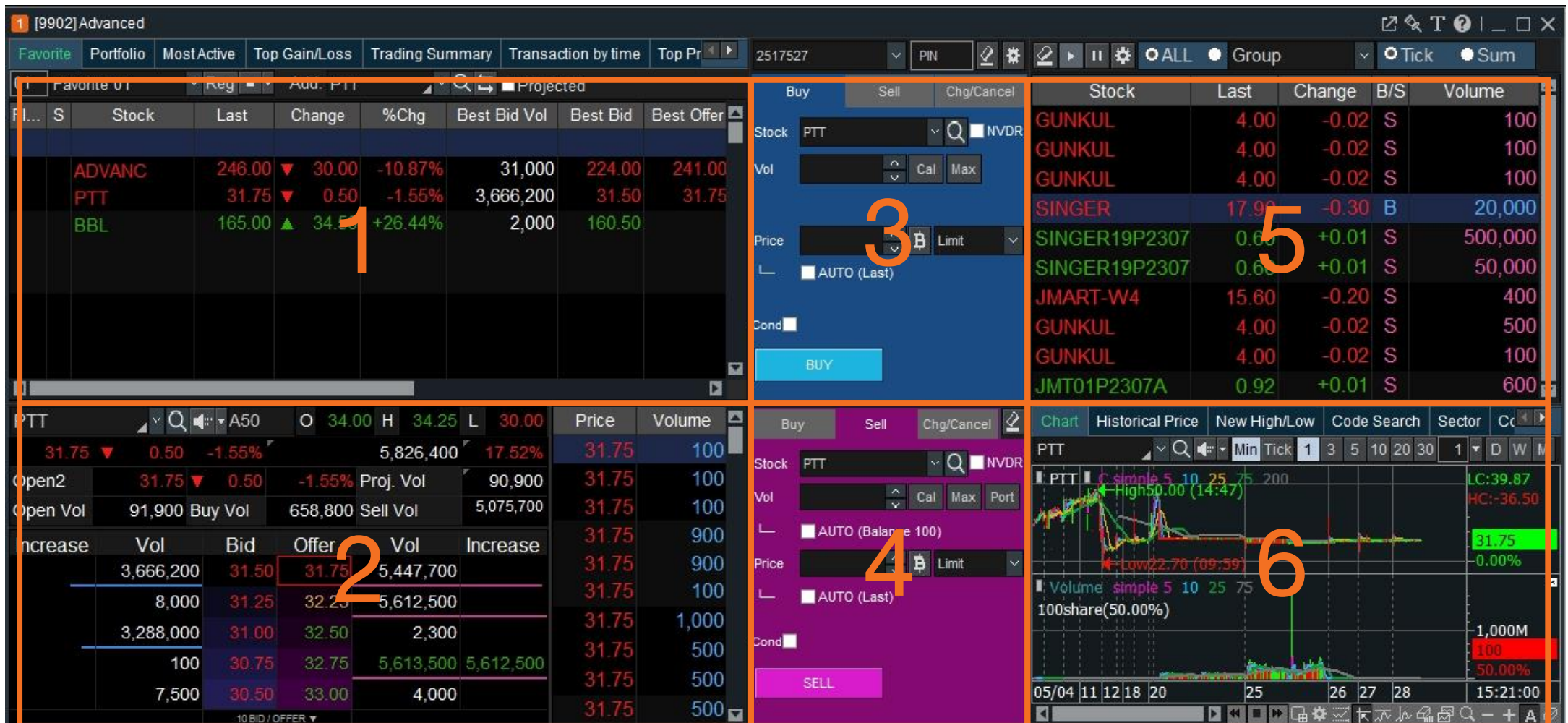

- หน้าจอสำเร็จรูปง่ายๆจบในหน้าเดียวมีครบทั้ง
 1. Favorite ไว้ดูหุ้นที่กำลังสนใจ
 2. Bid Offer ไว้ดูจำนวนหุ้นที่มีคนวางซื้อ / ขาย
 3. ช่องส่งคำสั่งซื้อ
 4. ช่องส่งคำสั่งขาย
 5. Ticker ไว้ดูแรงซื้อแรงขายของหุ้น ณ ตอนนั้น
 6. Chart ไว้วิเคราะห์หาแนวรับแนวต้าน

คลิปใช้งาน

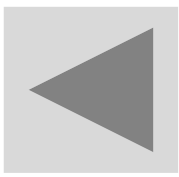

Screen Combination

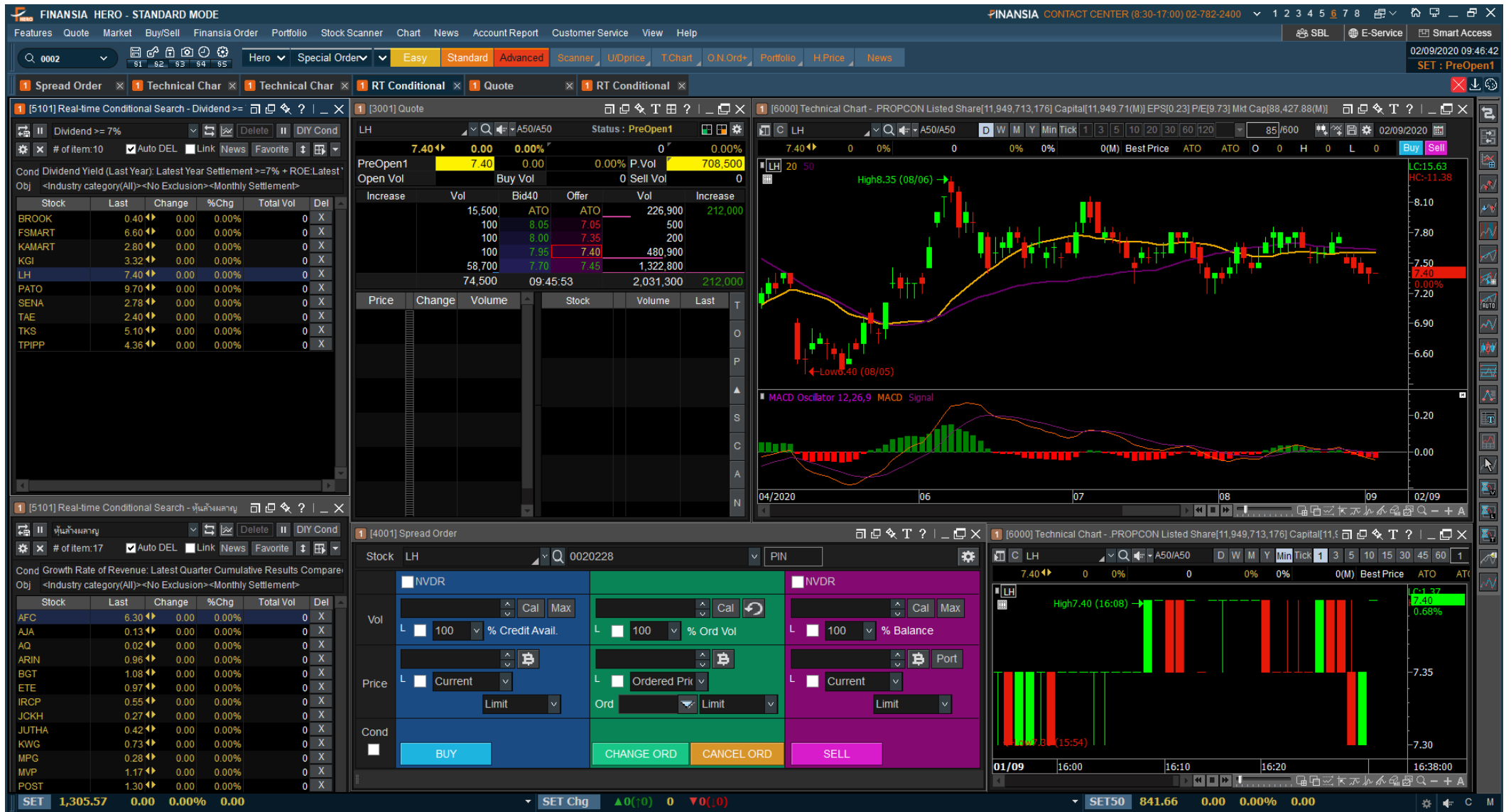

- จัดหน้าจอตามแบบสไตล์และความถนัดของนักลงทุนแต่ละท่าน โดยการเรียกหน้าจอที่ใช้บ่อยๆ และทำการย่อ/ปรับขนาดได้ตามใจชอบ

คลิปใช้งาน

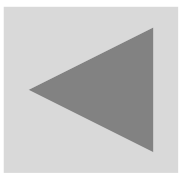

Link group

- เป็นการจัดหน้าจอบทตามใจนักลงทุน โดยกำหนดหมายเลขกลุ่มที่มุมซ้ายของหน้าจอ เพื่อติดตามที่ต้องการ เมื่อต้องการดูข้อมูลในกลุ่ม 1 ก็จะเปลี่ยนแค่กลุ่ม 1 เท่านั้น (กรอบสีส้ม)
- ข้อควรระวัง คือให้คลิกการปิดหมุดออกเพื่อที่เวลาทดเปลี่ยนแปลงหุ้น link group จะได้เปลี่ยนตามทั้งหมด หากไม่ได้คลิกออกราคาจะไม่ link ตามให้ (กรอบสีแดง)

คลิปใช้งาน

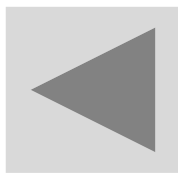

Beginner Mode

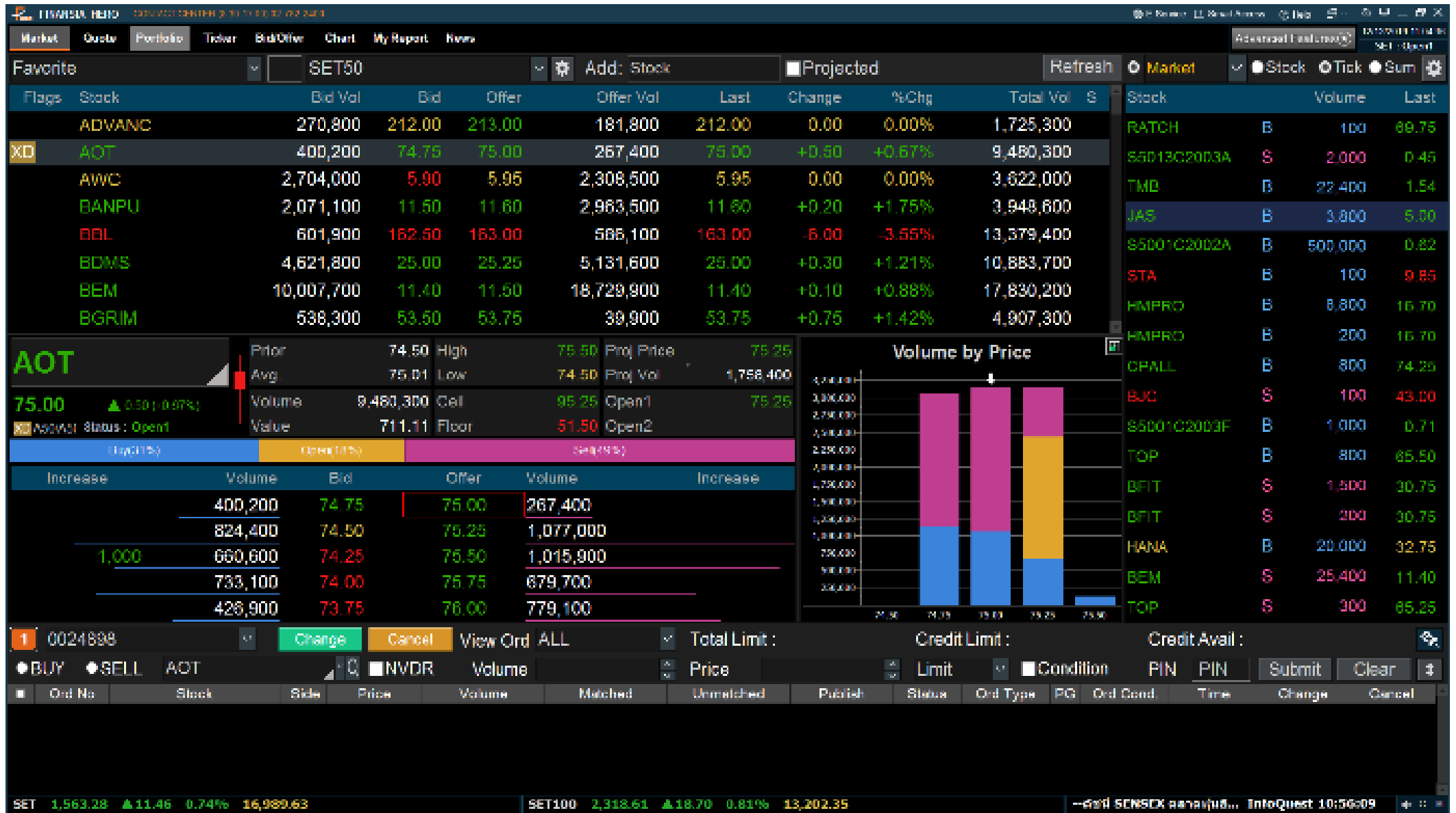

- เหมาะสำหรับผู้ลงทุนที่เริ่มต้นใช้งานโปรแกรม Finansia HERO หน้าจอสำเร็จรูป ในแบบที่คุณเคยจัดเรียงข้อมูลครบถ้วนและสะดวกในการใช้งาน

คลิปใช้งาน

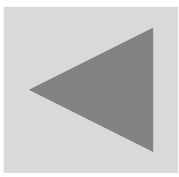

Mini Mode

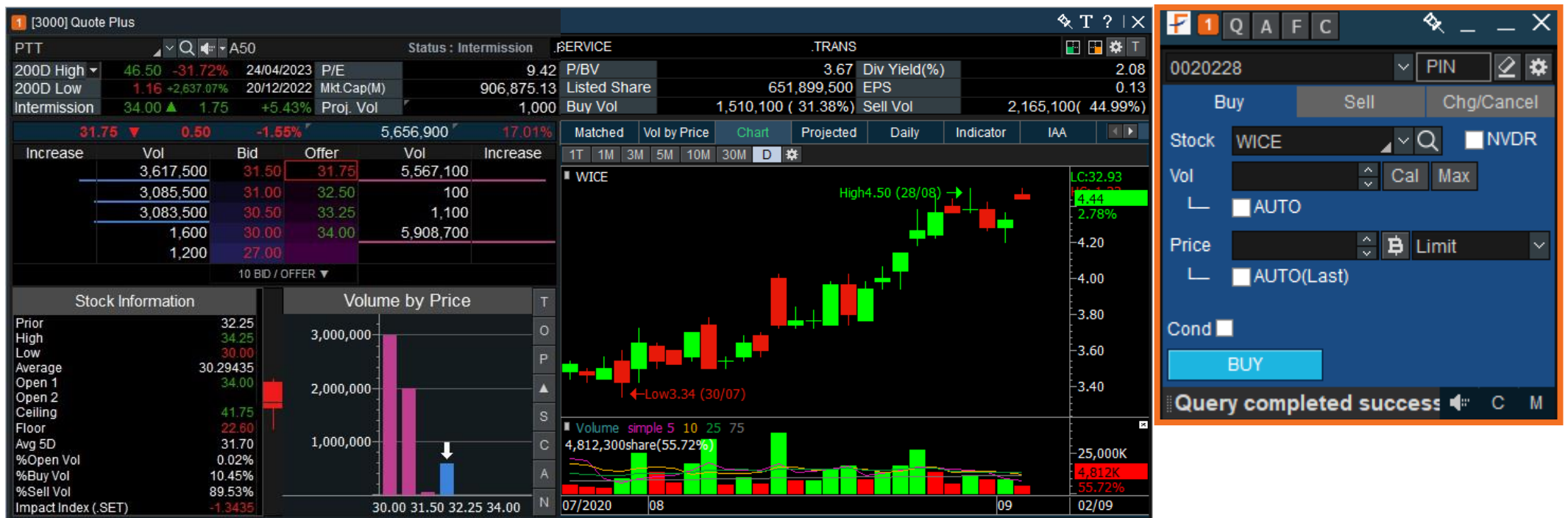

- หน้าจอพร้อมเทรดขนาดเล็แบบแยก (Window Mode) ไม่ว่าจะใช้หน้าจอใดก็สามารถส่งคำสั่งซื้อ - ขายได้ทันที

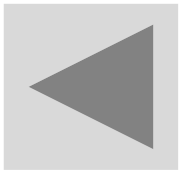

Compact Mode

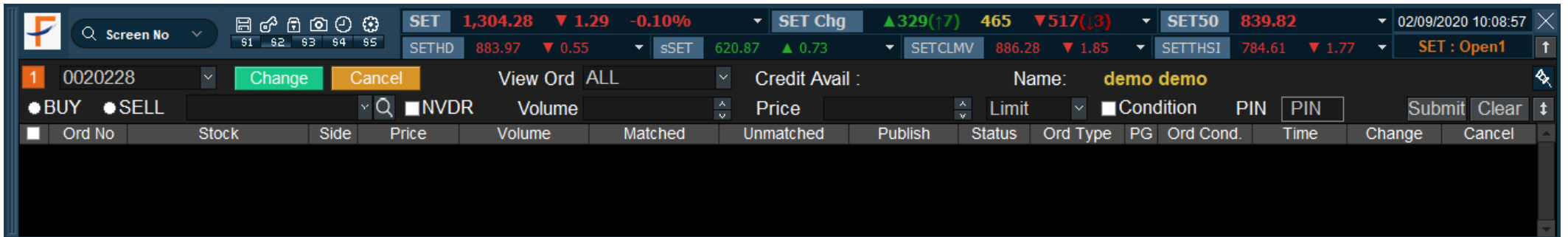

- หน้าจอพร้อมเทรดขนาดกลางโดยเห็นภาพรวมตลาดและคำสั่งซื้อขายที่นักลงทุนได้ตั้งไว้

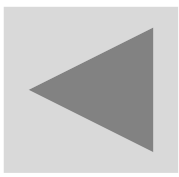

Cash Online

ช่องทางการฝากเงินรูปแบบใหม่

BILL PAYMENT

CASH ONLINE

การฝากเงินผ่านระบบ **BILL PAYMENT** : ตั้งแต่ 1 เมษายน 2559 สมาคมบริษัทหลักทรัพย์กำหนดให้ลูกค้าต้องฝากเงินเพื่อซื้อหลักทรัพย์ หรืออนุพันธ์ โดยวิธี Bill Payment หากลูกค้าฝากเงินโดยวิธีอื่น บริษัทขอคืนเงินดังกล่าวให้ลูกค้า พร้อมใช้ Bill Payment **10 ธนาคาร ผ่าน 3 ช่องทางหลัก...**

10 ธนาคาร

3 ช่องทางหลัก

ผ่านเคาน์เตอร์ธนาคาร

ผ่านตู้ ATM

ผ่าน Internet Banking

Activate Windows

Go to PC settings to activate Windows

- สามารถฝากถอนเงินหลักประกันได้ด้วยตนเอง ผ่านระบบ Online

คลิปใช้งาน

FINANSIA HERO

เปิดบัญชี สแกนเลย

โทร. 02-680-0700

ติดตาม  Finansia HERO

