

Turn Pro Mode

FINANSIA
HERO

คู่มือใช้งาน

Finansia HERO

ใช้งานง่าย!!
อยู่ที่ไหนก็อ่านได้

Turn Pro Mode

เปลี่ยนคุณให้เป็น Pro !!

8 หน้าเด็ด สำเร็จรูปพร้อมใช้งาน พบกับสูตรสแกนทางเทคนิค, ดูกราฟหุ้นที่สนใจได้แบบ Real-time, สามารถส่งคำสั่งซื้อ-ขายหุ้นได้อย่างรวดเร็ว และประกอบหน้าจอการใช้งานเข้ากับสไตล์การลงทุนของตัวเองได้ มีอินดิเคเตอร์ต่างๆให้ใช้งานฟรี พร้อมวางจุดขาย และจุดตัดขาดทุนอัตโนมัติด้วย Auto Order ให้ใช้งานที่สะดวกสบายมากยิ่งขึ้น นอกจากนี้ยังสามารถจัดหน้าจอได้ตามเหล่ากูรูนักเทรดหุ้นด้วย GURU Template

1 Market สำหรับมือใหม่ หน้าเดียวก็เทรดได้ รวมครบปัจจัย 4 สำหรับผู้เริ่มต้น

2 Scan หน้าจอหาหุ้นพร้อมเทรดสำเร็จรูป 4 สูตร Scan เพื่อนักเทรดสายเทคนิค

3 Market Map รู้หุ้นนำตลาด ง่ายๆ ไม่เกิน 3 นาที

4 Chart กราฟง่าย พร้อม Popular Indicator ใช้งานฟรี!!

5 Auto Order ปกป้องผลกำไร และจำกัดขาดทุนของเงินลงทุนท่าน ด้วยการตั้ง Order เพื่อทำกำไร และจำกัดการขาดทุนได้ล่วงหน้า ใช้งานง่าย พร้อมบอกวิธีทำทุกขั้นตอน

6 Portfolio สรุปกำไร-ขาดทุน ปันผล ดอกเบี้ยรับ ประวัติการโอนเงินหุ้นของท่านตั้งแต่เปิดบัญชี

7 จัดหน้าเทรด ได้เองตามต้องการ ในแบบที่ใช่ตัวคุณ!!

8 Guru Template สุดพิเศษ!! หน้าจอเทรดสำเร็จรูป จาก 6 กูรู ดังคุณปุ๋ย My Wave Riders, ม้าเด็ยวดูหุ้นฯ, ไค้ชพี๊ป๊อบ, คุณพีช Money Hero, iSalaryman, Stock JourNoey

สารบัญ

	หน้า
ขั้นตอนการเข้าสู่ระบบ	1
8 หน้าจอเด็ดสำเร็จรูป	2
• <u>ดูราคาหุ้น พร้อมส่งคำสั่งซื้อ-ขาย (Market)</u> New!	3
• <u>ค้นหาหุ้นที่ใช้..ตามสูตรสแกนที่เลือก (Scanner)</u>	4 - 5
• <u>ดูภาพรวมของตลาด พร้อมส่งคำสั่งซื้อ-ขาย (Market Map)</u>	6
• <u>กราฟเทคนิคพร้อมหน้าจอส่งคำสั่งซื้อ-ขาย</u>	7
• <u>ส่งคำสั่งซื้อ-ขาย อัตโนมัติ (Auto Order)</u>	8
• <u>ดูสถานะกำไร-ขาดทุนในพอร์ต (Portfolio)</u>	9
• <u>จัดหน้าเทรดตามต้องการ</u>	10
• <u>Guru Template</u>	11-17
รวมหน้าจอ (Screens)	18
1 : Market Movement	19
• <u>ดูความเคลื่อนไหวของหุ้นทั้งตลาด แบบ Real-Time (Market Map)</u>	20-21
• <u>หุ้นที่มีความเคลื่อนไหวผิดปกติ (Most Active)</u>	22-23
• <u>หุ้นที่มีราคาซื้อ-ขาย เพิ่มขึ้น/ลดลง สูงสุด (Top Gain / Loss)</u>	24-25
• <u>แสดงข้อมูลรายการจับคู่ซื้อ-ขาย ของหุ้นทั้งตลาด (Ticker)</u>	26-28
• <u>แสดงรายการเสนอซื้อ/ขาย (Bid / Offer)</u> New!	29-30

สารบัญ

หน้า

• <u>แสดงรายการเสนอซื้อ-ขาย 10 อันดับ (10 Bid/Offer)</u> New!	31-33
• <u>ติดตามหุ้นที่สนใจ (Favorite)</u>	34-36
• <u>หุ้นที่ส่งผลกระทบต่อตลาด (Top Impact Index Analysis)</u>	37-38
• <u>ข้อมูลของหุ้นรายตัวแบบละเอียด (Quote Plus)</u>	39-45
• <u>สรุปรายการซื้อ-ขาย ของหลักทรัพย์ที่สนใจ...ในแต่ละวัน</u>	
<u>Trading Summary by Price / Chart</u>	46-47
• <u>แสดงข้อมูลรายการซื้อ-ขาย ย้อนหลัง (Historical Price)</u>	48-50
• <u>เทียบข้อมูลหุ้นครุ (2 Windows Stock Info)</u>	51-52
• <u>เช็คว่าของหุ้นแบบ Real-Time (Market News)</u>	53
• <u>แสดงรายการซื้อ-ขาย ล่าสุดของหุ้นรายตัว (Stock Ticker)</u>	54-55
2 : Scan	56
• <u>ค้นหาหุ้นเทรดไอ แบบ Real-Time (HERO Real-time Picks)</u>	57-58
• <u>ค้นหาหุ้นทำจุดสูง-ต่ำ ใหม่ ตามช่วงเวลา (New High / Low)</u>	59-60
• <u>ค้นหาหุ้นที่วอลุ่มซื้อ-ขาย โดดเด่น (Volume Outperform)</u>	61-62
• <u>ค้นหาหุ้นตามเงื่อนไขที่ต้องการ (DIY Conditional Search)</u>	63-66
3 : Chart	67
• <u>กราฟ/แสดงข้อมูลหุ้นพร้อมเครื่องมือเทคนิค (Technical Chart)</u>	68-71
• <u>กราฟ/แสดงข้อมูลงบการเงินของหุ้น (Financial Chart)</u>	72-73
• <u>กราฟ/แสดงข้อมูลการเคลื่อนไหวภายในวัน (Intraday Chart)</u>	74

สารบัญ

	หน้า
4 : ส่งคำสั่ง Order	75
• <u>ส่งคำสั่งซื้อ-ขาย อย่างง่าย (Mini Order)</u>	76-79
• <u>ตรวจสอบสถานะคำสั่งซื้อ-ขาย (Order Status)</u>	80
• <u>ซื้อ-ขาย ล่วงหน้าข้ามวัน (Overnight Order)</u>	81-85
• <u>ส่งคำสั่งซื้อ-ขาย อัตโนมัติ (Auto Order)</u>	86-97
• <u>ตรวจสอบสถานะคำสั่งแบบพิเศษ (Active Auto Order)</u>	98-101
• <u>ซื้อ-ขาย เศษหุ้น (Odd Lot Order)</u>	102-103
5 : Portfolio	104
• <u>ข้อมูลพอร์ตการลงทุน (Portfolio)</u>	105-114
• <u>ประวัติ (ฝาก/ถอนเงิน) Customer Transaction Report</u>	115
• <u>ประวัติ (ฝาก/ถอนหุ้น) Customer Transaction Report</u>	116
6 : Guru Template	117-118
• <u>คุณปุ๋ย My Wave Riders</u>	119
• <u>คุณพีช Money Hero</u>	120
• <u>โค้ชพีปอบ</u>	121
• <u>ม้าเด็ยว ดุหันฯ</u>	122
• <u>iSalaryman</u>	123
• <u>Stock JourNoey</u>	124

ขั้นตอนการเข้าสู่ระบบ

1. ดาวน์โหลด Finasia HERO ที่นี้ <https://www.finasiahero.com/download/>
2. ระบุ Username & Password
(กด Save PIN เมื่อต้องการ ส่งคำสั่งซื้อ-ขาย แบบรวดเร็ว)
3. กด Log in เข้าสู่โปรแกรมเพื่อใช้งาน

8 หน้าจอเด็ดสำเร็จรูป

1. Market คลิปใช้งาน

สำหรับมือใหม่ หน้าเดียวก็เทรดได้ รวมครบปัจจัย 4 สำหรับผู้เริ่มต้น

- ดูภาพรวมตลาดและหุ้นที่สนใจได้จาก Favortie พร้อมดูการเคลื่อนไหวของทั้งตลาด สามารถส่งคำสั่งซื้อขายและเช็คสถานะของหุ้นที่ส่งคำสั่งซื้อขายได้ทันที

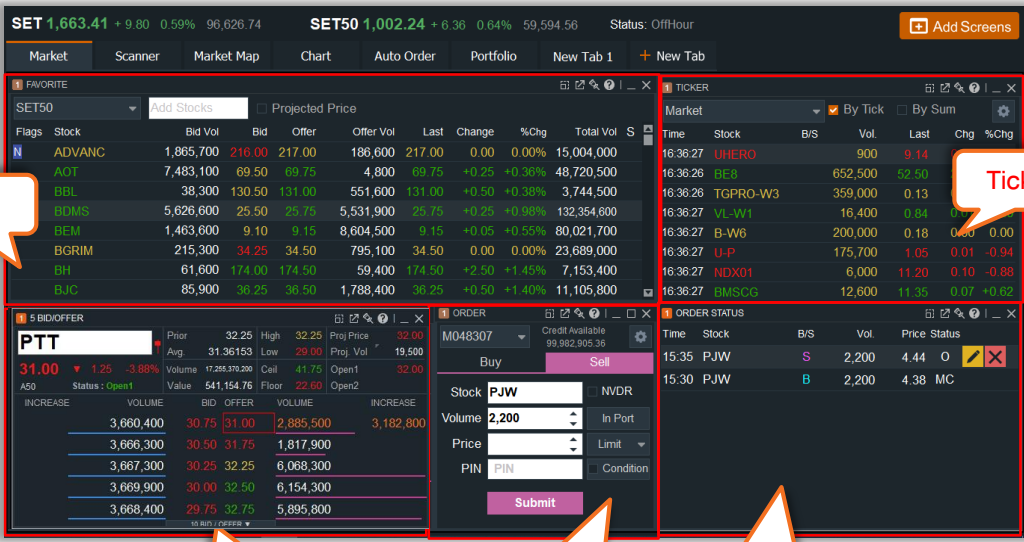

- Favorite:** A table of favorite stocks including ADVANC, AOT, BBL, BDMS, BEM, BGRIM, BH, and BJC.
- Ticker:** A real-time market ticker showing stock prices and volume for various stocks like UHERO, BEB, TGPRO-W3, etc.
- 10Bid/offer:** A detailed view of the bid and offer order book for PTT.
- Order:** An order entry form for stock PJW with fields for volume, price, and PIN.
- Order Status:** A table showing the status of orders, including stock PJW.

ประกอบด้วยหน้าจอต่าง ๆ

- **Favorite** จัดกลุ่มหุ้นที่สนใจ
- **Ticker** ดูรายการซื้อขายที่เกิดการจับคู่ทั้งตลาดแบบ Real-time
- **Bid Offer** ดูข้อมูลรายละเอียดหุ้นรายตัว พร้อมราคาซื้อ/ขาย
- **Order** หน้าจอส่งคำสั่งซื้อขายแบบง่าย
- **Order Status** เช็คสถานะของหุ้นที่ส่งคำสั่งซื้อ/ขาย

2. Scanner คลิปใช้งาน

หน้าจอหาหุ้นพร้อมเทรดสำเร็จรูป 4 สูตร Scan เพื่อนักเทรดสายเทคนิค

- ค้นหาหุ้นตามสูตรสแกนเด่น พร้อมดูกราฟเคลื่อนไหวระหว่างวัน ส่งคำสั่งซื้อขายและเช็คสถานะของหุ้นที่ซื้อ/ขายได้ทันที

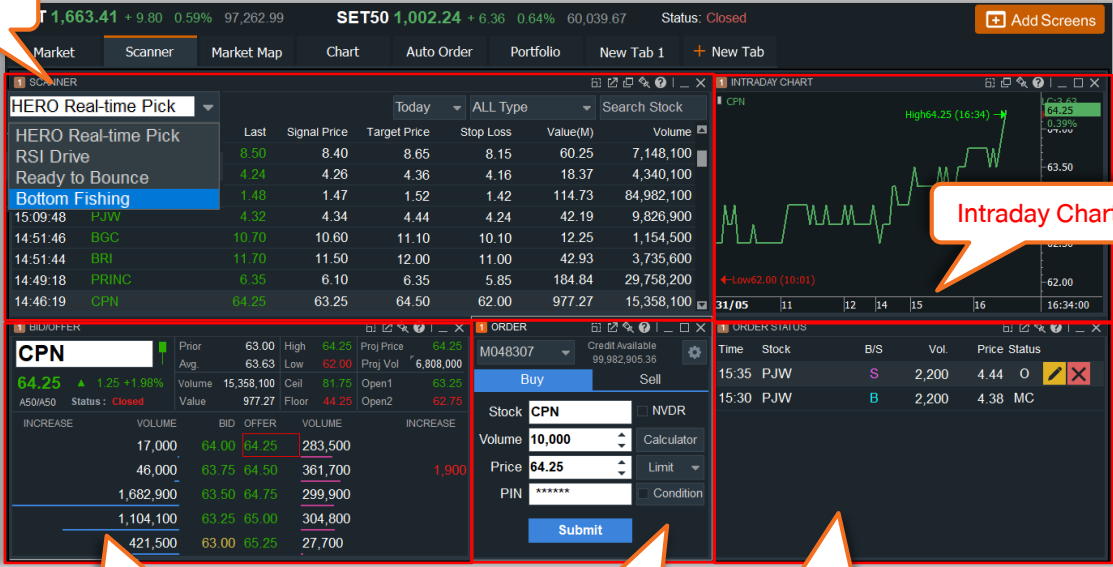

Scanner

Intraday Chart

Bid/Offer

Order

Order Status

สูตร Scan เด่น

Hero Real-time Pick

เป็นหุ้นลงทูลระยะสั้นไม่เกิน 5 วัน โดย Scan หุ้น Real-time จากหุ้นที่มีทิศทางเชิงบวก ในรอบ 10 วัน และมีสภาพคล่องสูง ควรปฏิบัติตามเงื่อนไขดังนี้

- ซื้อหุ้นที่สัญญาณซื้อ (Signal Price) หรือบวกไม่เกิน +1 ช่วงราคา
- ขายที่ราคา Target Price
- ขายตัดขาดทุนที่ Stop Loss
- ขาย ATC ในวันที่ 5 นับจากวันที่เกิดสัญญาณ (กรณีไม่สามารถขายในข้อ 2 หรือข้อ 3 ได้)

สูตร Scan เด่น

<p>RSI Drive</p>	<p>ฟื้นตัวจากเขต Oversold แสดงถึงการเริ่มต้นรอบการขึ้นใหม่อีกครั้ง</p> <ul style="list-style-type: none"> • Today RSI(14) ≥ 30 • Yesterday RSI(14) ≤ 30 • Average Trading Value 5 Days $\geq 10,000,000$ baht, $\leq 10,000$ MB
<p>Ready to Bounce</p>	<p>หุ้นที่มีแนวโน้มหลักยังเป็นขาขึ้น แต่ถูกขายมากเกินไปในระยะสั้น มีโอกาสที่จะได้เห็นการรับวอร์กลับ</p> <ul style="list-style-type: none"> • Stochastic fast(14,3) fast %K < 20 • Close $>$ SMA (Close,240) • Average Trading Value 5 Days $\geq 10,000,000$ baht, $\leq 10,000$ MB
<p>Bottom Fishing</p>	<p>หุ้นที่มีโอกาสผ่านจุดต่ำสุดในรอบระยะกลางไปแล้ว</p> <p>พิจารณาจาก MACD กับ Signal Line</p> <ul style="list-style-type: none"> • Today MACD(24,52,18) \Rightarrow Signal Line • Yesterday : MACD(24,52,18) \leq Signal Line • Today MACD(24,52) \leq Line 0 • Average Trading Value 5 Days $\geq 10,000,000$ baht, $\leq 10,000$ MB

3. Market Map คลิปใช้งาน

รู้หุ้นนำตลาด ง่ายๆ ไม่เกิน 3 วินาที

- ดูภาพรวมตลาดพร้อมหาหุ้น เหมาะสำหรับการบ้านหาหุ้นด้วยตาเปล่าง่ายๆ ไม่เกิน 3 วินาที พร้อมดูกราฟแนวโน้มประกอบการวิเคราะห์

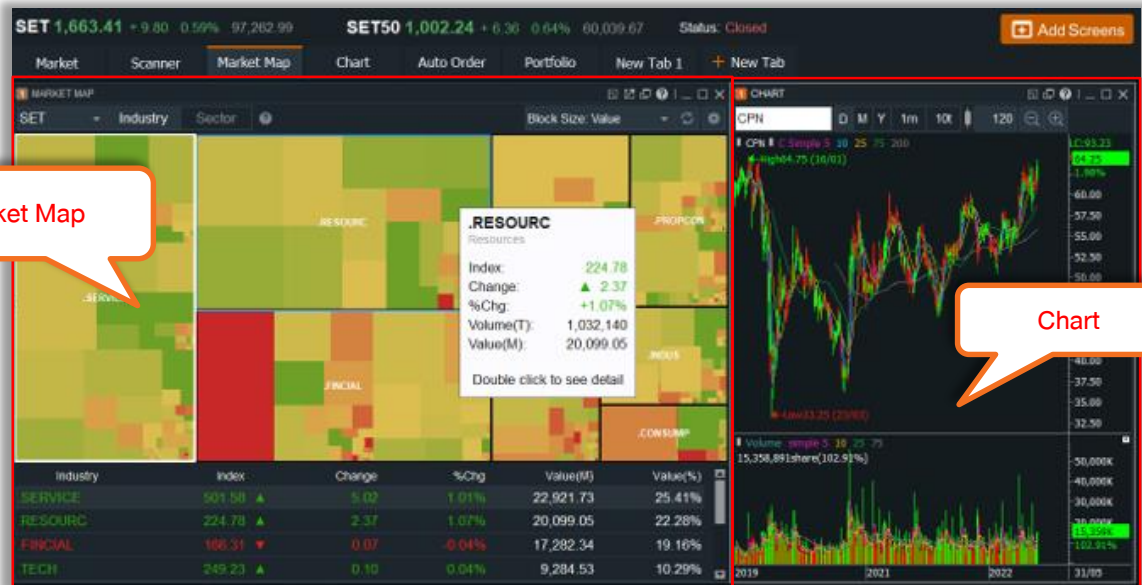

ประกอบด้วยหน้าจอต่างๆ

- **Market Map** บอกความเคลื่อนไหวของหลักทรัพย์ทั้งตลาดแบบ Real-time เพื่อดูถึงความผิดปกติของตลาด ณ ปัจจุบันโดยสามารถแยกได้ด้วยระดับสี
- **Chart** กราฟแสดงข้อมูลราคาพร้อมเครื่องมือวิเคราะห์ทางเทคนิค ทั้งหลักทรัพย์ และดัชนี เพื่อช่วยให้การวิเคราะห์ข้อมูล แนวโน้มราคาได้อย่างละเอียดและครบถ้วน

4. Chart คลิปใช้งาน

กราฟง่าย พร้อม Popular Indicator ใช้งานฟรี!!

- ดูกราฟแนวโน้ม พร้อมใช้ Indicator ที่หลากหลายช่วยในการวิเคราะห์ และเปรียบเทียบกราฟหุ้นในอุตสาหกรรมเดียวกัน ส่งคำสั่งซื้อขายและเช็คสถานะคำสั่งซื้อขายได้ทันที

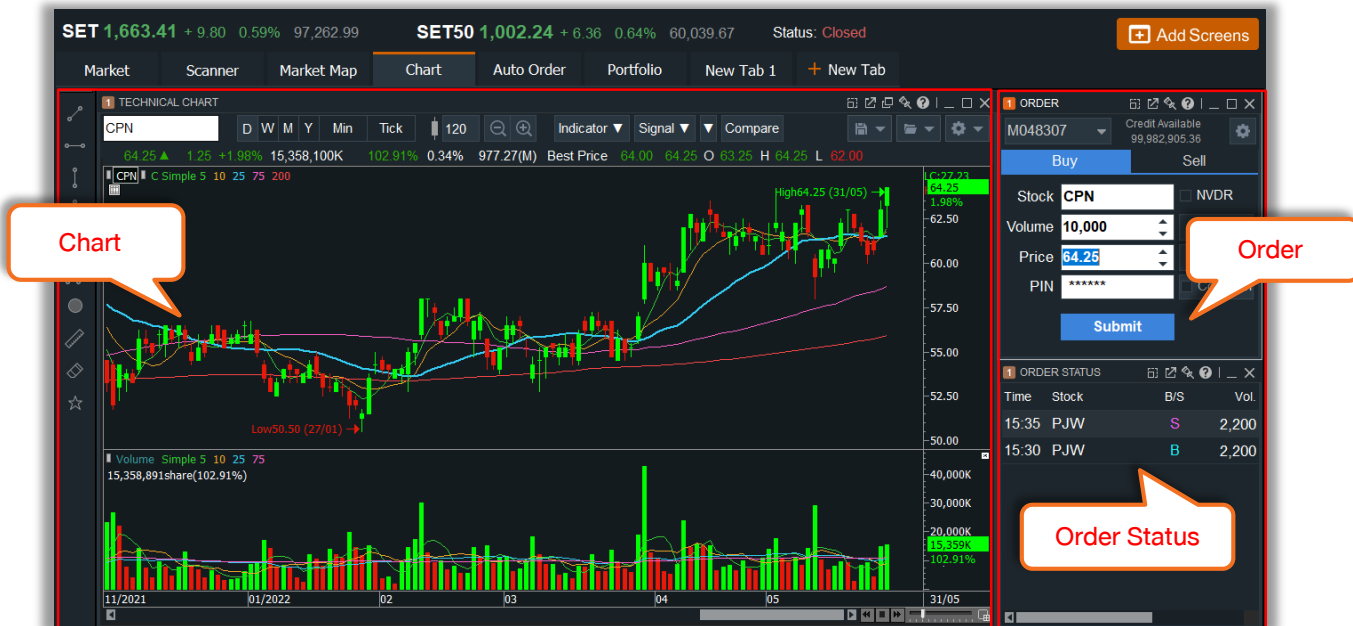

ประกอบด้วยหน้าจอต่างๆ

- Chart** กราฟแสดงข้อมูลราคาพร้อมเครื่องมือวิเคราะห์ทางเทคนิค ทั้งหลักทรัพย์และดัชนี เพื่อช่วยให้การวิเคราะห์ข้อมูล แนวโน้มราคาได้อย่างละเอียดและครบถ้วน
- Order** หน้าจอส่งคำสั่งซื้อขายแบบง่าย
- Order Status** เช็คสถานะของหุ้นที่ส่งคำสั่งซื้อ/ขาย

5. Auto Order คลิปใช้งาน

ปกป้องผลกำไร และจำกัดขาดทุนของเงินลงทุนท่าน ด้วยการตั้ง Order เพื่อทำกำไร และจำกัดการขาดทุน ได้ล่วงหน้า ใช้งานง่าย พร้อมบอกวิธีทำทุกขั้นตอน

- ตั้งจุดทำกำไร และจุดขาดทุนอัตโนมัติ วางคำสั่งซื้อ-ขาย เพิ่มโอกาสซื้อได้ถูก ขายได้แพง อัตโนมัติโดยไม่ต้องเฝ้าหน้าจอ

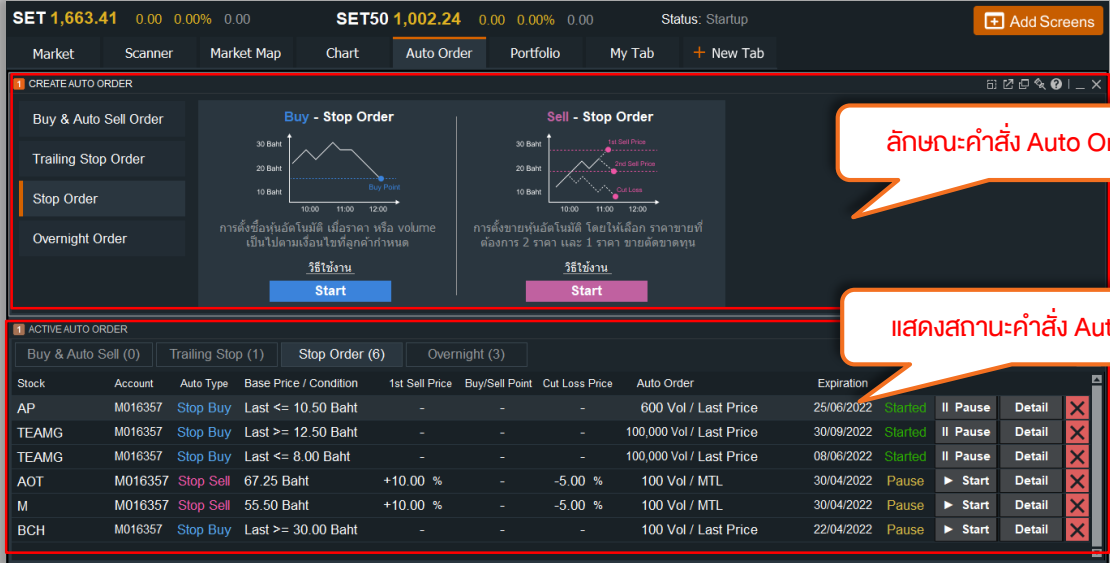

ลักษณะคำสั่ง Auto Order

แสดงสถานะคำสั่ง Auto Order

Stock	Account	Auto Type	Base Price / Condition	1st Sell Price	Buy/Sell Point	Cut Loss Price	Auto Order	Expiration				
AP	M016357	Stop Buy	Last <= 10.50 Baht	-	-	-	600 Vol / Last Price	25/08/2022	Started	Pause	Detail	X
TEAMG	M016357	Stop Buy	Last >= 12.50 Baht	-	-	-	100,000 Vol / Last Price	30/09/2022	Started	Pause	Detail	X
TEAMG	M016357	Stop Buy	Last <= 8.00 Baht	-	-	-	100,000 Vol / Last Price	08/08/2022	Started	Pause	Detail	X
AOT	M016357	Stop Sell	67.25 Baht	+10.00 %	-	-5.00 %	100 Vol / MTL	30/04/2022	Pause	▶ Start	Detail	X
M	M016357	Stop Sell	55.50 Baht	+10.00 %	-	-5.00 %	100 Vol / MTL	30/04/2022	Pause	▶ Start	Detail	X
BCH	M016357	Stop Buy	Last >= 30.00 Baht	-	-	-	100 Vol / Last Price	22/04/2022	Pause	▶ Start	Detail	X

ประกอบด้วยหน้าจอต่างๆ

- Buy & Auto Sell Order** : ตั้งซื้อและขายล่วงหน้าได้พร้อมกันโดยไม่ต้องรอ Match ซื้อก่อน
- Trailing Stop Order** : ตั้งซื้อ/ขายหุ้นอัตโนมัติ โดยสามารถขายทำกำไรได้มากขึ้น และซื้อหุ้นได้ถูกลง
- Stop Order** : ตั้งซื้อขายหุ้นอัตโนมัติเมื่อราคาหรือ Volume เป็นไปตามที่ลูกค้ากำหนด
- Overnight Order** : ส่งคำสั่งซื้อขายล่วงหน้า 3 ประเภท (ตั้งล่วงหน้า 6 เดือน)
 - Type 1 : ตั้งคำสั่งซื้อขายหลังปิดตลาด โดยระบบจะส่งคำสั่งให้เข้าวันทำการถัดไป
 - Type 2 : ตั้งซื้อขายล่วงหน้า จนกว่าจะได้ครบตามจำนวนและราคาที่กำหนด (ตั้งล่วงหน้าได้ 6 เดือน)
 - Type 3 : ตั้งซื้อขายล่วงหน้าตามจำนวนและราคาที่กำหนดทุกวัน จนกว่าจะถึงระยะเวลาที่กำหนด (ตั้งล่วงหน้าได้ 6 เดือน)

6. Portfolio คลิปใช้งาน

สรุปกำไร-ขาดทุน บินผล ดอกเบี้ยรับ ประวัติการโอนเงิน+หุ้นของท่านตั้งแต่เปิดบัญชี

- หน้าต่างแสดง พอร์ตการลงทุนและผลกำไรขาดทุนที่เกิดขึ้น

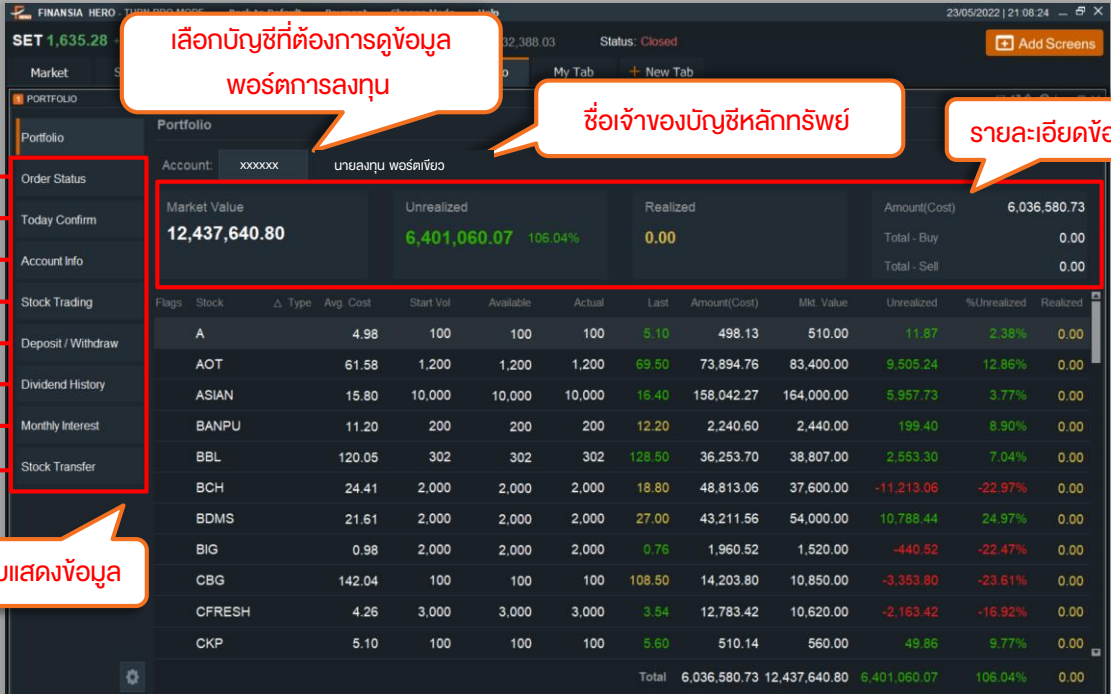

- เลือกบัญชีที่ต้องการดูข้อมูลพอร์ตการลงทุน** (Select the account you want to view investment portfolio information)
- ชื่อเจ้าของบัญชีหลักทรัพย์** (Name of the securities account owner)
- รายละเอียดข้อมูล** (Detailed information)
- แถบแสดงข้อมูล** (Information display bar)

Flags	Stock	Δ	Type	Avg. Cost	Start Vol	Available	Actual	Last	Amount(Cost)	Mkt. Value	Unrealized	%Unrealized	Realized	
A		4.98			100	100	100	5.10	498.13	510.00	11.87	2.38%	0.00	
	AOT	61.58			1,200	1,200	1,200	69.50	73,894.76	83,400.00	9,505.24	12.86%	0.00	
	ASIAN	15.80			10,000	10,000	10,000	16.40	158,042.27	164,000.00	5,957.73	3.77%	0.00	
	BANPU	11.20			200	200	200	12.20	2,240.60	2,440.00	199.40	8.90%	0.00	
	BBL	120.05			302	302	302	128.50	36,253.70	38,807.00	2,553.30	7.04%	0.00	
	BCH	24.41			2,000	2,000	2,000	18.80	48,813.06	37,600.00	-11,213.06	-22.97%	0.00	
	BDMS	21.61			2,000	2,000	2,000	27.00	43,211.56	54,000.00	10,788.44	24.97%	0.00	
	BIG	0.98			2,000	2,000	2,000	0.76	1,960.52	1,520.00	-440.52	-22.47%	0.00	
	CBG	142.04			100	100	100	108.50	14,203.80	10,850.00	-3,353.80	-23.61%	0.00	
	CFRESH	4.26			3,000	3,000	3,000	3.54	12,783.42	10,620.00	-2,163.42	-16.92%	0.00	
	CKP	5.10			100	100	100	5.60	510.14	560.00	49.86	9.77%	0.00	
Total										6,036,580.73	12,437,640.80	6,401,060.07	106.04%	0.00

ประกอบด้วยหน้าจอต่างๆ

- **Order Status** หน้าจอแสดงดูสถานะ Order ส่งคำสั่งซื้อ-ขาย
- **Today Confirm** หน้าจอแสดงข้อมูลกำไร/ขาดทุน รวมถึงค่าธรรมเนียมภายในวัน
- **Account Info** หน้าจอสำหรับแสดงรายละเอียดข้อมูลบัญชี
- **Stock Trading** หน้าจอแสดงประวัติการซื้อขายย้อนหลัง
- **Deposit / Withdraw** หน้าจอแสดงรายการฝาก/ถอน
- **Dividend History** หน้าจอแสดงประวัติเงินปันผลที่ได้รับ
- **Monthly Interest** หน้าจอแสดงรายการดอกเบี้ยย้อนหลัง
- **Stock Transfer** หน้าจอแสดงรายการฝาก/ถอน/โอน หลักทรัพย์

7. จัดหน้าเทรด

จัดหน้าเทรดได้เองตามต้องการ ในแบบที่ใช้ตัวคุณ

- จัดหน้าจอตามสไตล์การลงทุนได้ด้วย My Tab/ New Tab หน้าจอว่าง สำหรับนักลงทุนที่ต้องการจัดหน้า Feature การใช้งาน สามารถเพิ่มได้ที่ผ่านปุ่ม Add Screens  ซึ่งสามารถเพิ่มหน้าจอได้ดังนี้

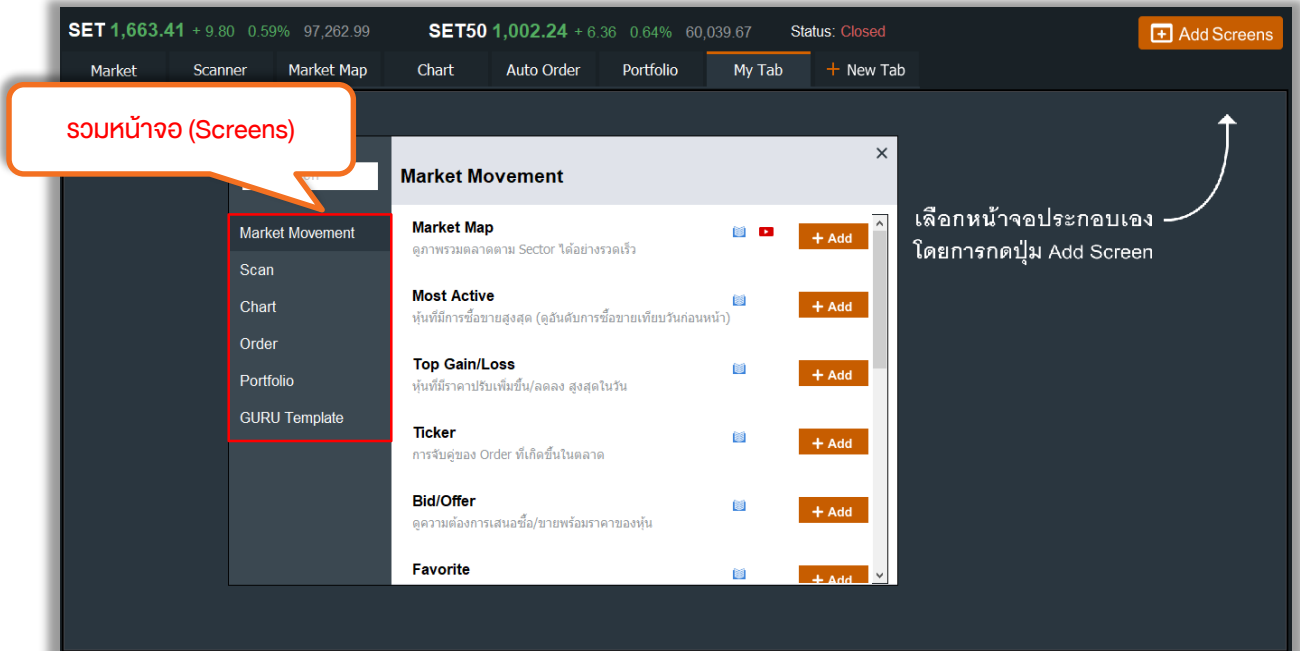

รวมหน้าจอ (Screens)

- Market Movement** ดูภาพรวม พร้อมดูการเคลื่อนไหวของหุ้นทั้งตลาด
- Scan** สแกนหาหุ้นแบบ Real-time
- Chart** ดูกราฟ/แนวโน้ม พร้อมวิเคราะห์ด้วย Indicator ต่างๆ
- Order** หน้าจอส่งคำสั่งซื้อ/ขาย ครบทุกประเภท
- Portfolio** สรุปกำไร-ขาดทุน และอื่นๆ เช่น เงินปันผล, ดอกเบี้ยรับ, ประวัติการฝาก-ถอน เป็นต้น
- Guru Template** หน้าจอสำเร็จรูปจาก 5 กูรู ดัง

8. Guru Template

สรุปพิเศษ หน้าจอสำเร็จรูปจาก 6 กูรู ดัง : คุณปุ๋ย My Wave Riders, บ้าเดียวดูหุ้น, ไค้ชพีป๊อ, คุณพีช Money Hero, iSalaryman , Stock JourNoey

- **คุณปุ๋ย My Wave Riders**

เหมาะกับนักลงทุนที่หาหุ้นเทรดด้วย Technical พร้อมจับจังหวะหุ้นสไตล์ Breakout

- **คุณพีช Money Hero**

เหมาะกับนักลงทุนที่ไม่มีเวลาหาหุ้นเอง พร้อมหน้าส่งคำสั่ง ที่เน้นความเร็ว

- **ไค้ชพีป๊อ**

เหมาะกับผู้ใช้การเทรดแนว Technical เน้นทำการบ้านและหาหุ้นเอง

- **บ้าเดียว ดูหุ้น ๆ**

เหมาะกับใช้วิเคราะห์ภาพรวมตลาด หาหุ้นตามแนวโน้มและโซนกลับตัว

- **iSalaryman**

เหมาะกับคนเทรดสั้นด้วยกราฟเทคนิคอล

- **Stock JourNoey**

เหมาะกับนักลงทุนที่ชอบหาหุ้นเก็งกำไร ผสมผสานการดูพื้นฐานและเทคนิค

หน้าจอสำเร็จรูป 6 กูรูดัง

จะกอบเอง Add Screen

1. คุณปุ๋ย My Wave Riders คลิปใช้งาน

เหมาะสำหรับนักลงทุนที่หาหุ้นเทรดด้วย Technicalพร้อมจับจังหวะหุ้นสไตล์ Breakout

Market Movement

ใช้สำหรับติดตามการเคลื่อนไหวของราคาหุ้นระหว่างวัน

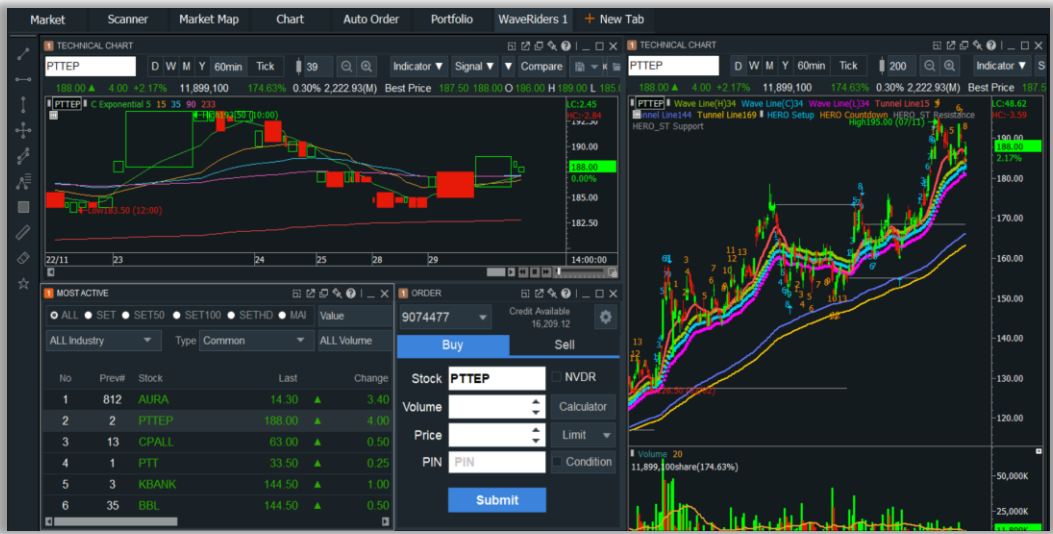

Hybrid Monitor

ดูราย Sector และหุ้นรายตัว แสดงทั้งกราฟเทคนิค และข้อมูลปัจจัยพื้นฐาน

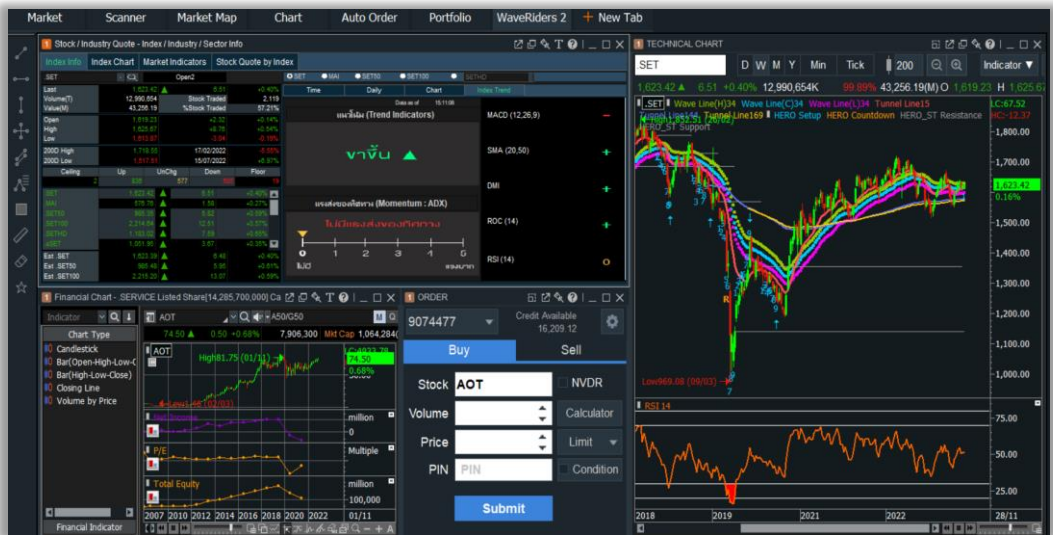

2. คุณพีช Money Hero คลิปใช้งาน

เหมาะกับนักลงทุนที่ไม่มีเวลาหาหุ้นเอง พร้อมหน้าส่งคำสั่ง ที่เน้นความเร็ว

หน้าคำสั่ง 1 : หน้าคำสั่งนี้จัดทำเพื่อ การเคาะซื้อ/ขาย ได้รวดเร็วเหนือใคร

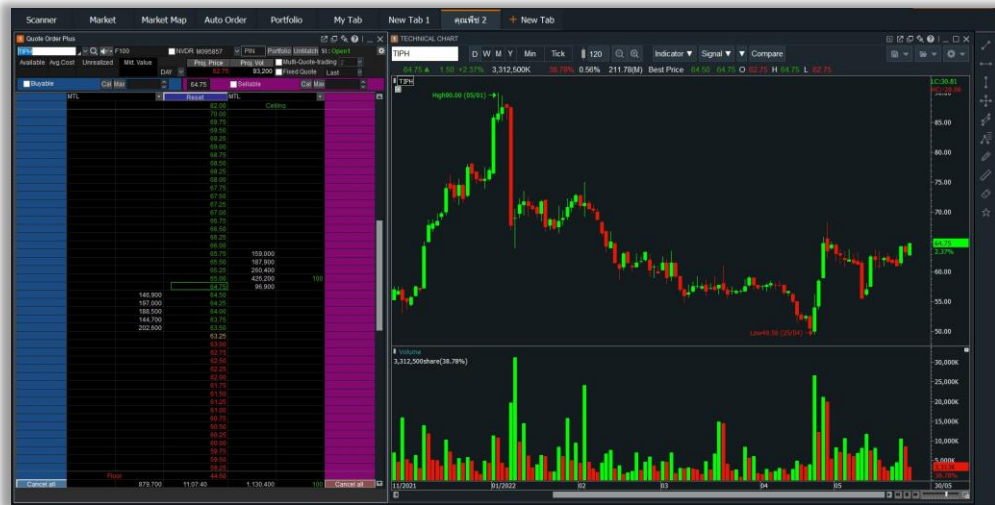

หน้าคำสั่ง 2 : การส่งคำสั่งเป็นการดู Stock Ticker หุ้นที่สนใจ พร้อมส่งคำสั่งอย่างรวดเร็ว และสามารถเปลี่ยนแปลง ยกเลิก ได้ในคลิกเดียว

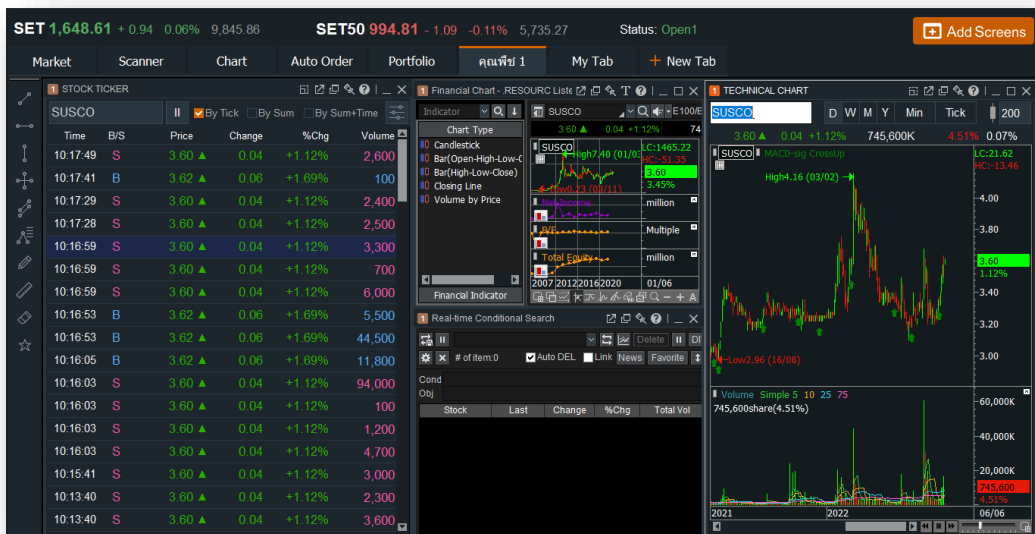

3.โค้ชพี่ป๊อบ คลิปใช้งาน

เหมาะกับผู้ที่ใช้การเทรดแนว Technical เน้นกำการบ้านและหาหุ้นเอง

กราฟหุ้น 3 Timeframe ในจอเดียว : ติดตามหุ้นจาก Real-Time Scan และใช้ Ichimoku
ดูกราฟ 3 Timeframe ในหน้าจอเดียว

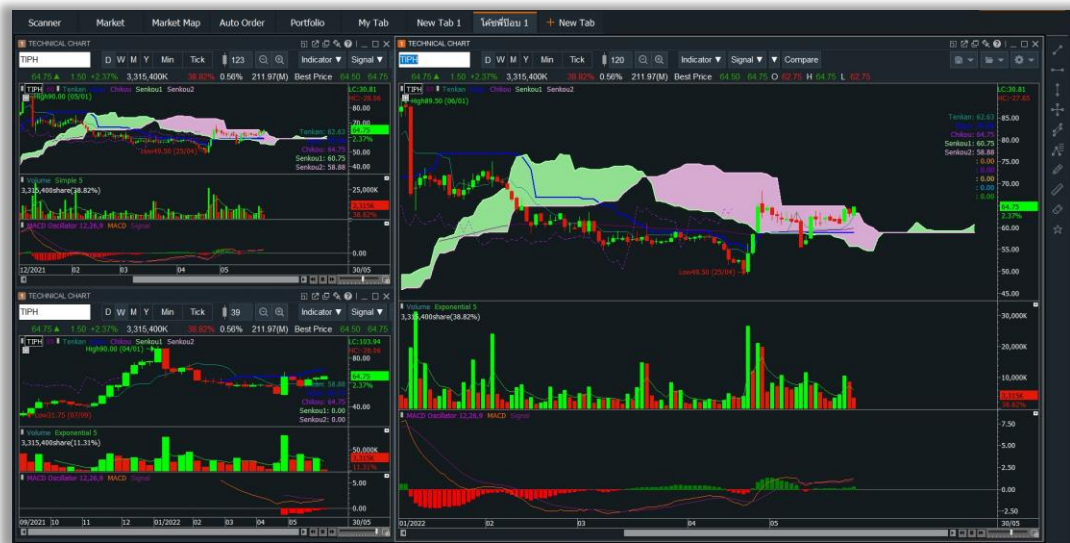

หน้าส่งคำสั่ง : ติดตามหุ้นแบบหาความสัมพันธ์ข้าม Timeframe สามารถเพิ่มหน้าจอ Favorite,
Bid-Offer, ดูกราฟ 2 Timeframe เพื่อความสะดวกในการติดตามหุ้น พร้อมส่งคำสั่ง

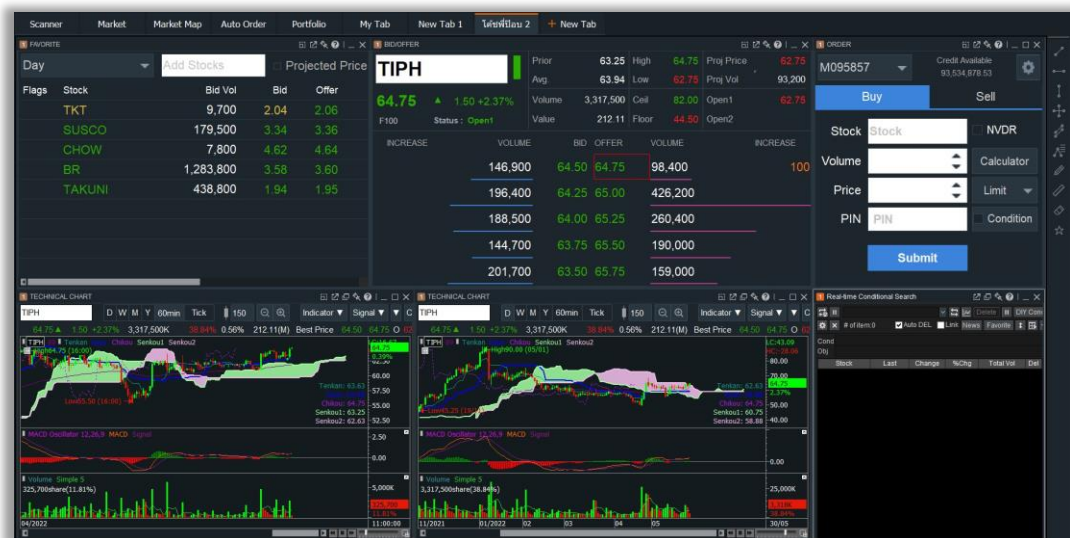

4. บ้าเอียว ดูหุ้นฯ คลิปใช้งาน

เหมาะสำหรับใช้วิเคราะห์ภาพรวมตลาด หาดูหุ้นตามแนวโน้มและโซนกลับตัว

หน้าจอพร้อมเทรด สไตล์บ้าเอียว ดูหุ้นฯ

ใช้สำหรับดูภาพรวมตลาด และหุ้นเด่นที่ทำราคา New High พร้อมหน้าจอส่งคำสั่งและกราฟแสดง 3 เครื่องมือบอกทิศทางหุ้น

- ความแข็งแกร่งของเทรน (Hero Strong Trend)
- แนวรับต้าน (Volume by Price)
- การพยากรณ์ในอนาคต (Hero Sequential)

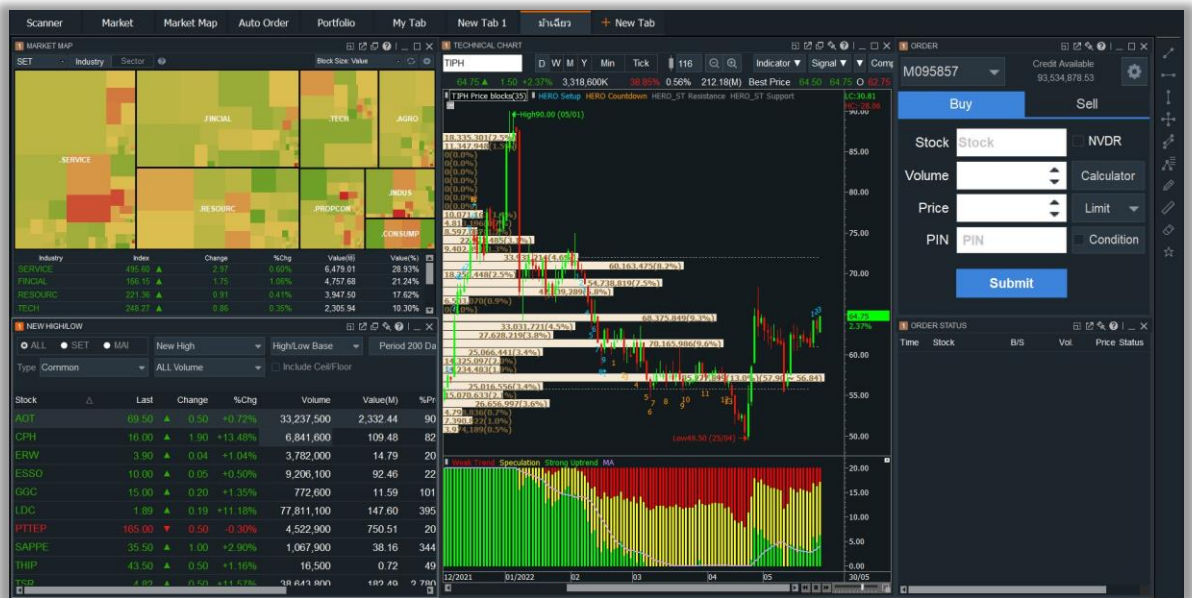

5. iSalaryman คลิปใช้งาน เหมาะกับคนเทรดสั้นด้วยกราฟเทคนิคคอล

1. ทำการบ้าน หุ้นที่น่าสนใจ : ทำการบ้าน ติดตามหุ้นที่น่าสนใจ เปิดกราฟ/มองแนวโน้มเพื่อวางแผนเทรด

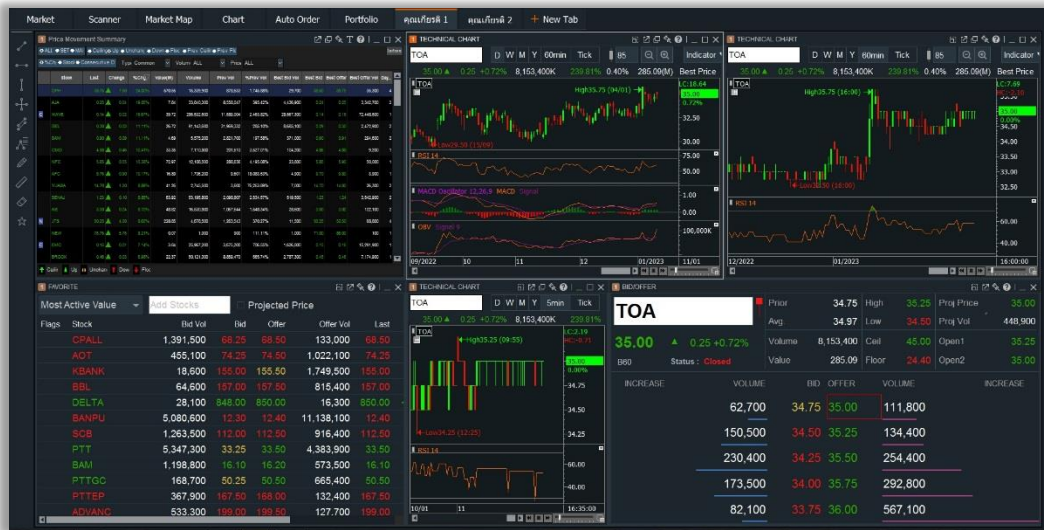

2. ฝ่าหุ้นที่น่าสนใจ + ส่งคำสั่งใจ : ฝ่าหุ้นที่ทำการบ้านมาใน Favorite และ Monitor หุ้นที่มี Volume เข้าระหว่างวัน ด้วย Price Movement Summary ดูไปพร้อมกราฟ/เทคนิคคอล วางแผนและส่งคำสั่งได้ทันที

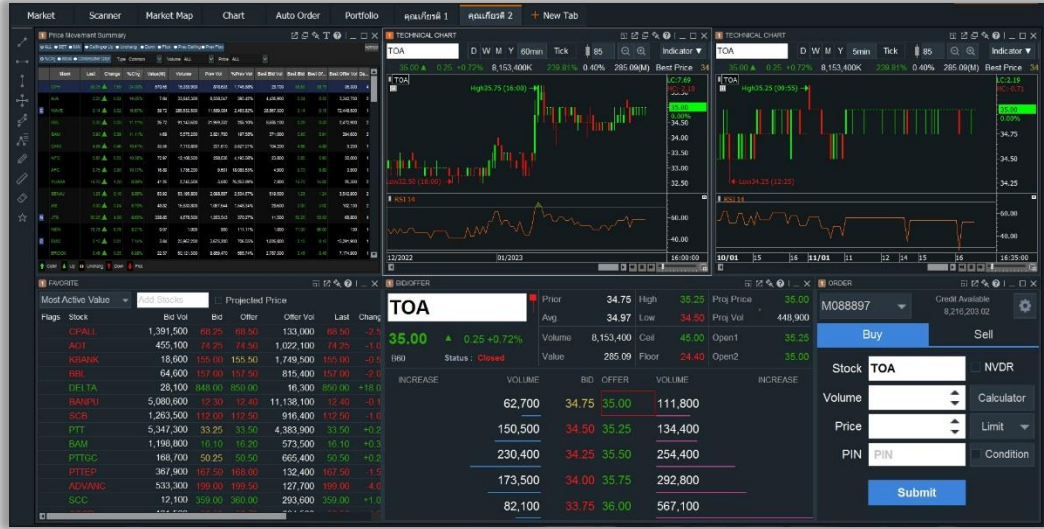

6. Stock JourNoey  คลิปใช้งาน

เหมาะสำหรับนักลงทุนที่มองหาหุ้นเก็งกำไร ผสมผสานการดูพื้นฐานและเทคนิค พร้อมหน้าจอส่งคำสั่ง

1. หน้าจอพร้อมทำการบ้าน หาหุ้นวอลุ่มเข้า :

ใช้หาหุ้นวอลุ่มเข้าตามสูตรสแกน พร้อมวิเคราะห์ด้วยกราฟเทคนิคและข้อมูลพื้นฐาน

รวมหน้าจอ (Screens)

Market Movement

Market Map  คลิปใช้งาน

บอกความเคลื่อนไหวของหลักทรัพย์ทั้งตลาดแบบ Real-time เพื่อดูถึงความผิดปกติของตลาด ณ ปัจจุบัน โดยสามารถแยกได้ด้วยระดับสี บอกความเคลื่อนไหวภาวะอารมณ์ของตลาด

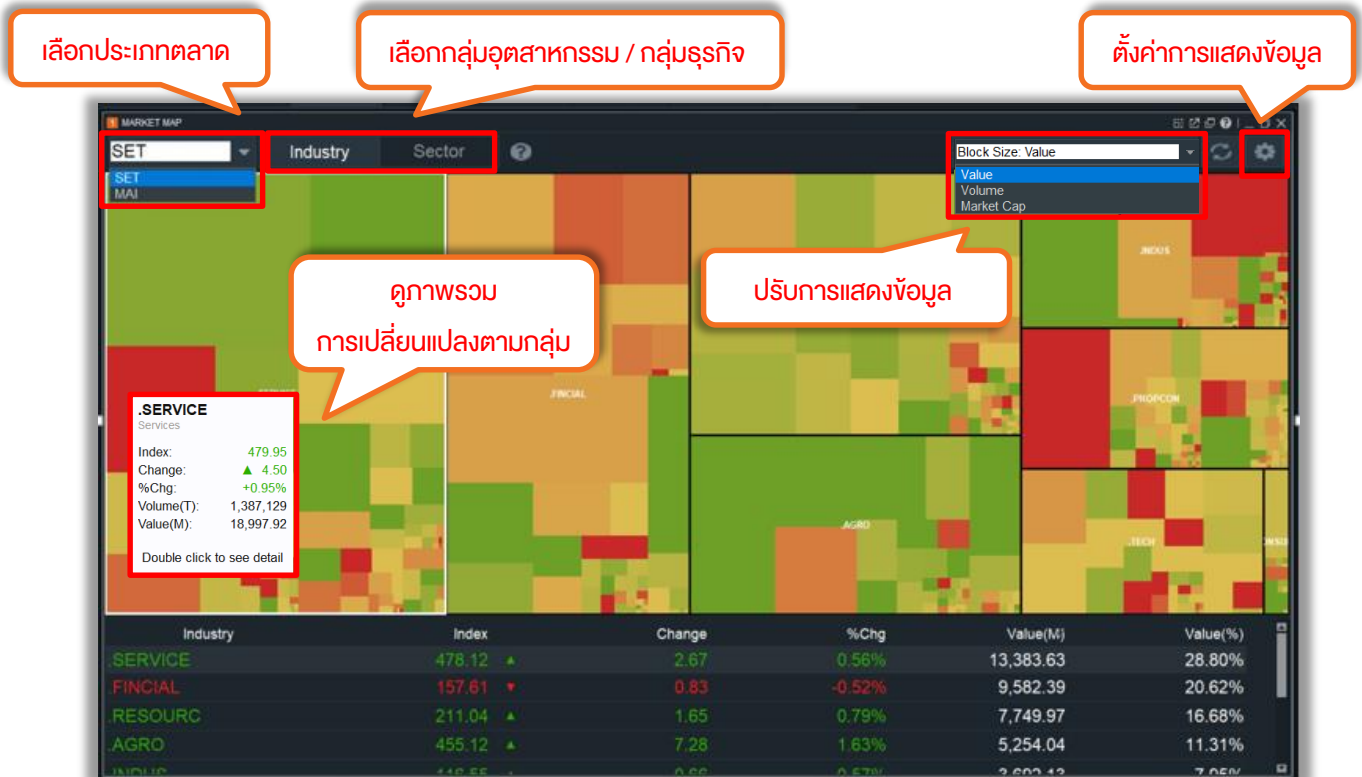

ส่วนแสดง Market Map และตารางข้อมูล

- Market Map จะแสดงตามรูปแบบที่เลือก แสดงชื่อและพื้นที่ของ Industry/Sector/Stock โดยเรียงจากมากไปน้อย, จากซ้ายไปขวา และจากบนลงล่าง
- เลือกแสดงผลข้อมูลได้ 3 มุมมอง
 - Value แสดงข้อมูลตาม Value เรียงจากมากไปน้อย
 - Volume แสดงข้อมูลตาม Volume เรียงจากมากไปน้อย
 - Mkt.Cap แสดงข้อมูลตาม Mkt.Cap เรียงจากมากไปน้อย
- สีพื้นหลัง = %Change (สีเขียว-เพิ่มขึ้น, สีแดง-ลดลง, สีเหลือง-ไม่เปลี่ยนแปลง)

การตั้งค่าการแสดงผลข้อมูล Market Map

กดปุ่ม  สำหรับกำหนดการแสดงผลตามเงื่อนไขที่ต้องการ

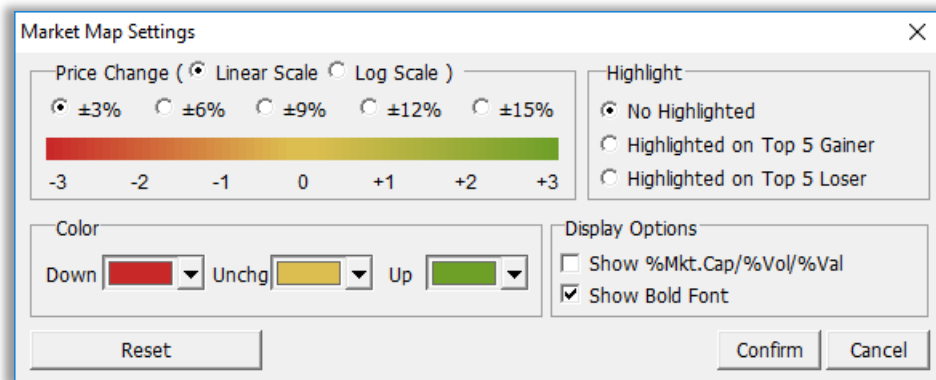

- สามารถปรับความสว่าง/ทึบของสีได้ โดยการเปลี่ยนช่วงของเปอร์เซ็นต์
- สามารถเลือกสีที่ใช้บน Market Map ได้
- แสดงหลักทรัพย์ Top 5 Gainer/Loser ได้

ตัวอย่างการแสดงผลหลักทรัพย์ Top 5 Gainer

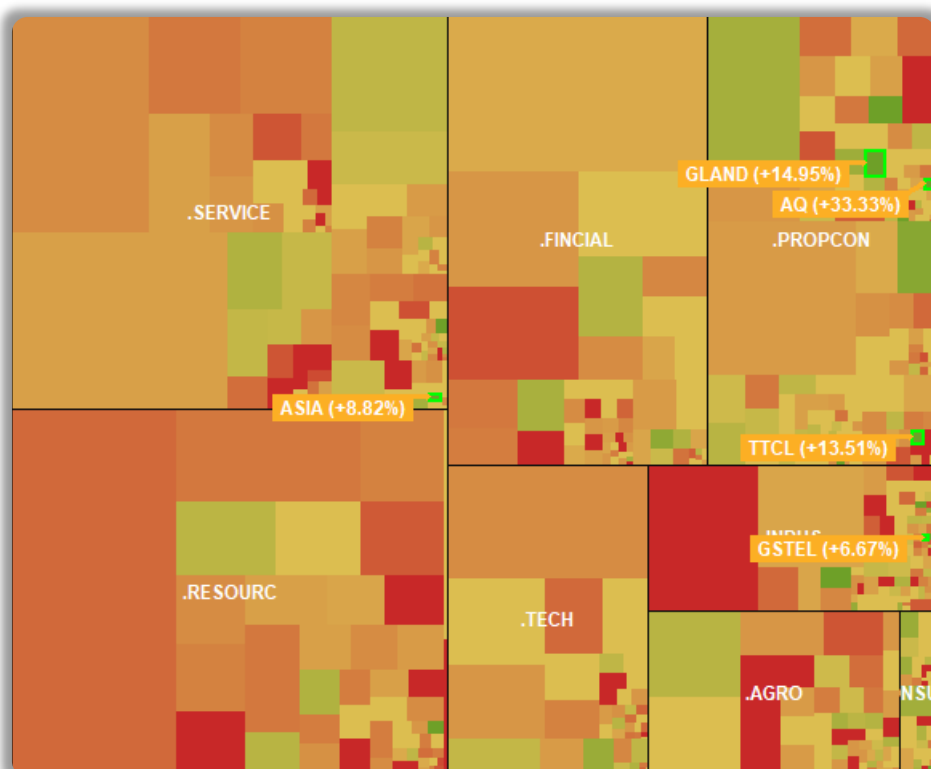

Most Active คลิปใช้งาน

บอกอันดับความเคลื่อนไหวของหลักทรัพย์ที่มีการซื้อ-ขายสูงสุด แบบ Real-Time แสดงถึงความสนใจของนักลงทุนที่มีต่อหุ้น ณ ช่วงเวลานั้น หรือมองหาหลักทรัพย์ที่มีการเปลี่ยนแปลงผิดปกติเมื่อเทียบกับอันดับของวันก่อนหน้า

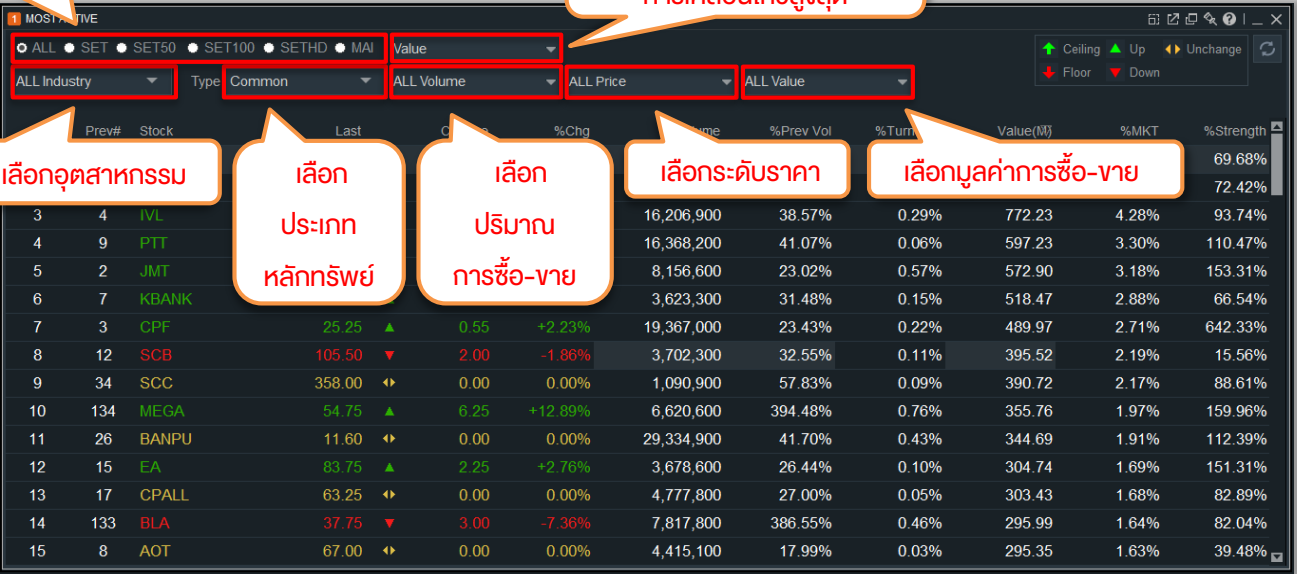

- เลือกประเภทตลาด** (Select Market Type): Points to the market type filter (e.g., ALL, SET, SET50, SET100, SETHD, MAI).
- เลือกประเภทการจัดอันดับการเคลื่อนไหวสูงสุด** (Select Ranking Category): Points to the ranking category filter (e.g., Value, ALL Volume, ALL Price, ALL Value).
- เลือกอุตสาหกรรม** (Select Sector): Points to the industry filter (e.g., ALL Industry).
- เลือกประเภทหลักทรัพย์** (Select Security Type): Points to the security type filter (e.g., Common).
- เลือกปริมาณการซื้อขาย** (Select Trading Volume): Points to the volume filter (e.g., ALL Volume).
- เลือกระดับราคา** (Select Price Level): Points to the price filter (e.g., ALL Price).
- เลือกมูลค่าการซื้อขาย** (Select Trading Value): Points to the value filter (e.g., ALL Value).

Prev#	Stock	Last	Change	%Chg	Volume	%Prev Vol	%Turn	Value(฿)	%MKT	%Strength
3	IVL				16,206,900	38.57%	0.29%	772.23	4.28%	69.68%
4	PTT				16,368,200	41.07%	0.06%	597.23	3.30%	72.42%
5	JMT				8,156,600	23.02%	0.57%	572.90	3.18%	153.31%
6	KBANK				3,623,300	31.48%	0.15%	518.47	2.88%	66.54%
7	CPF	25.25	▲	0.55	19,367,000	23.43%	0.22%	489.97	2.71%	642.33%
8	SCB	105.50	▼	2.00	3,702,300	32.55%	0.11%	395.52	2.19%	15.56%
9	SCC	358.00	↔	0.00	1,090,900	57.83%	0.09%	390.72	2.17%	88.61%
10	MEGA	54.75	▲	6.25	6,620,600	394.48%	0.76%	355.76	1.97%	159.96%
11	BANPU	11.60	↔	0.00	29,334,900	41.70%	0.43%	344.69	1.91%	112.39%
12	EA	83.75	▲	2.25	3,678,600	26.44%	0.10%	304.74	1.69%	151.31%
13	CPALL	63.25	↔	0.00	4,777,800	27.00%	0.05%	303.43	1.68%	82.89%
14	BLA	37.75	▼	3.00	7,817,800	386.55%	0.46%	295.99	1.64%	82.04%
15	AOT	67.00	↔	0.00	4,415,100	17.99%	0.03%	295.35	1.63%	39.48%

ส่วนการตั้งค่าการแสดงผล Most Active

- เลือกประเภทของตลาด : สามารถเลือกตลาดที่ต้องการทั้ง SET/ SET50/ SET100/ SETHD และ MAI หรือ ALL เป็นการเลือกทุกตลาด
- เลือกการแสดงผลข้อมูลที่มีการเคลื่อนไหวสูงที่สุด
 - Value มูลค่าการซื้อขายสูงสุด
 - Volume ปริมาณการซื้อขายสูงสุด
 - %Turnover อัตรามูลค่าการซื้อขาย หมุนเวียนสูงสุด
- เลือกหมวดอุตสาหกรรม : สามารถกำหนดเลือกหมวดหมู่อุตสาหกรรมที่ต้องการ

- เลือกประเภทของหลักทรัพย์
 - Common เลือกเฉพาะหุ้นสามัญ
 - Warrant เลือกเฉพาะ warrant
 - DW เลือกเฉพาะ DW
 - Foreign เลือกเฉพาะ Foreign
 - ETF เลือกเฉพาะ ETF
- เลือกปริมาณการซื้อขาย : กำหนดเลือกปริมาณการซื้อขาย ที่ต้องการ
- เลือกระดับราคา : กำหนดเลือกระดับราคาของหุ้นสามัญ
- เลือกมูลค่าการซื้อขาย : กำหนดเลือกมูลค่าการซื้อขาย ที่ต้องการ

อธิบายความหมายของคำในหน้า Most Active

Column	คำอธิบาย
NO	อันดับหลักทรัพย์ของวันนี้
Prev#	อันดับหลักทรัพย์ของวันก่อนหน้า
Stock	ชื่อหลักทรัพย์
Last	ราคาซื้อ-ขายล่าสุดของหลักทรัพย์
Change	การเปลี่ยนแปลงของราคาซื้อ-ขายล่าสุด เทียบกับราคาปิดเมื่อวาน
%Chg	อัตราการเปลี่ยนแปลงราคาซื้อ-ขายล่าสุด เทียบกับราคาปิดเมื่อวาน
Volume	ปริมาณการซื้อขาย (หน่วย : หุ้น)
%Prev Vol	ปริมาณการซื้อขายทั้งหมด ณ ขณะนั้น เทียบกับปริมาณการซื้อขายของเมื่อวาน (Volume / Previous Volume) x 100
%Turnover	อัตรามูลค่าการซื้อขาย ของหลักทรัพย์ที่มีการหมุนเวียนสูงสุด
Value (M)	มูลค่าการซื้อขาย ณ ขณะนั้น (หน่วย: ล้านบาท)
%MKT	อัตราส่วนมูลค่าการซื้อขายของหลักทรัพย์แต่ละตัว เทียบกับมูลค่าการซื้อขายทั้งหมด
%Strength	ปริมาณซื้อทั้งหมด เทียบกับปริมาณขายทั้งหมด

Top Gain / Loss คลิปใช้งาน

บอกอันดับหลักทรัพย์ที่มีราคาซื้อ-ขายเปลี่ยนแปลงเพิ่มขึ้น/ลดลง สูงสุดแบบ Real-Time เมื่อเทียบกับราคาปิดวันก่อนหน้า

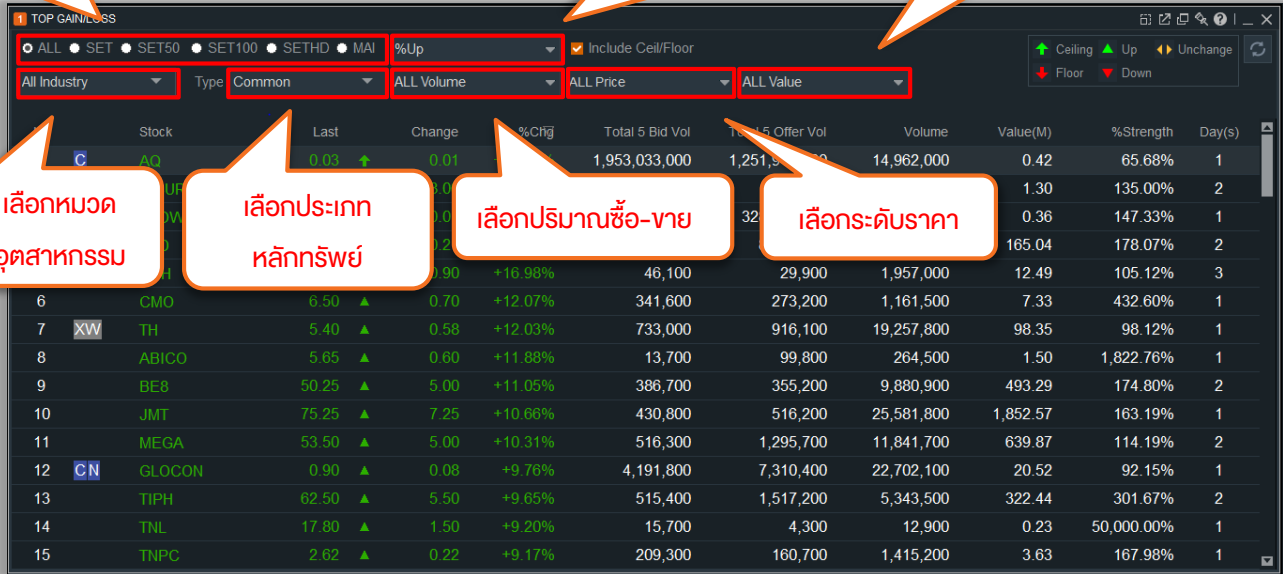

- เลือกประเภทตลาด** (Select Market Type): Points to the market type dropdown menu.
- เลือกข้อมูลราคาที่เปลี่ยนแปลง** (Select Price Change Information): Points to the '%Up' dropdown menu.
- เลือกมูลค่าซื้อ-ขาย** (Select Buy/Sell Value): Points to the 'Include Ceil/Floor' checkbox.
- เลือกหมวดอุตสาหกรรม** (Select Industry Category): Points to the 'All Industry' dropdown menu.
- เลือกประเภทหลักทรัพย์** (Select Security Type): Points to the 'Common' dropdown menu.
- เลือกปริมาณซื้อ-ขาย** (Select Buy/Sell Volume): Points to the 'ALL Volume' dropdown menu.
- เลือกระดับราคา** (Select Price Level): Points to the 'ALL Price' dropdown menu.

Stock	Last	Change	%Chg	Total 5 Bid Vol	Total 5 Offer Vol	Volume	Value(M)	%Strength	Day(s)
AO	0.03	▲ 0.01	+16.98%	1,953,033,000	1,251,900,000	14,962,000	0.42	65.68%	1
UF	0.00	▲ 0.00	+0.00%	1,953,033,000	1,251,900,000	14,962,000	1.30	135.00%	2
UV	0.00	▲ 0.00	+0.00%	1,953,033,000	1,251,900,000	14,962,000	0.36	147.33%	1
UW	0.00	▲ 0.00	+0.00%	1,953,033,000	1,251,900,000	14,962,000	165.04	178.07%	2
UW	0.00	▲ 0.00	+0.00%	1,953,033,000	1,251,900,000	14,962,000	12.49	105.12%	3
6 CMO	6.50	▲ 0.70	+12.07%	341,600	273,200	1,161,500	7.33	432.60%	1
7 XW TH	5.40	▲ 0.58	+12.03%	733,000	916,100	19,257,800	98.35	98.12%	1
8 ABICO	5.85	▲ 0.60	+11.88%	13,700	99,800	264,500	1.50	1,822.76%	1
9 BE8	90.25	▲ 5.00	+11.05%	386,700	355,200	9,880,900	493.29	174.80%	2
10 JMT	75.25	▲ 7.25	+10.66%	430,800	516,200	25,581,800	1,852.57	163.19%	1
11 MEGA	53.50	▲ 5.00	+10.31%	516,300	1,295,700	11,841,700	639.87	114.19%	2
12 CN GLOCON	0.90	▲ 0.08	+9.76%	4,191,800	7,310,400	22,702,100	20.52	92.15%	1
13 TIPH	62.50	▲ 5.50	+9.65%	515,400	1,517,200	5,343,500	322.44	301.67%	2
14 TNL	17.80	▲ 1.50	+9.20%	15,700	4,300	12,900	0.23	50,000.00%	1
15 TNPC	2.62	▲ 0.22	+9.17%	209,300	160,700	1,415,200	3.63	167.98%	1

ส่วนการตั้งค่าการแสดงผล Top Gain/ Loss

- เลือกประเภทของตลาด : สามารถเลือกตลาดที่ต้องการได้ทั้ง SET/ SET50/ SET100/ SETHD และ MAI หรือ ALL เป็นการเลือกตลาดทั้งหมด
- เลือกข้อมูลราคาที่เปลี่ยนแปลง
 - %Up อัตราการเปลี่ยนแปลงราคาซื้อ-ขาย เพิ่มขึ้น
 - Up การเปลี่ยนแปลงราคาซื้อ-ขาย เพิ่มขึ้น
 - Unchange ราคาซื้อ-ขายของหลักทรัพย์ไม่เปลี่ยนแปลง
 - %Down อัตราการเปลี่ยนแปลงของราคาซื้อ-ขาย ลดลง
 - Down การเปลี่ยนแปลงราคาซื้อ-ขาย ลดลง
- หากติ๊กถูกเลือกช่อง Include Ceil/ Floor แสดงรายการหลักทรัพย์ซื้อ-ขาย สูงสุด และต่ำสุด แต่ละวัน

- เลือกหมวดอุตสาหกรรม : สามารถกำหนดเลือกหมวดหมู่อุตสาหกรรมที่ต้องการ
- เลือกประเภทของหลักทรัพย์
 - Common เลือกเฉพาะหุ้นสามัญ
 - Warrant เลือกเฉพาะ warrant
 - DW เลือกเฉพาะ DW
 - Foreign เลือกเฉพาะ Foreign
 - ETF เลือกเฉพาะ ETF
- เลือกปริมาณการซื้อขาย : กำหนดเลือกปริมาณการซื้อขายที่ต้องการ
- เลือกระดับราคา : กำหนดเลือกระดับราคาของหุ้นสามัญ
- เลือกมูลค่าการซื้อขาย : กำหนดเลือกมูลค่าการซื้อขาย ที่ต้องการ

อธิบายความหมายของคำในหน้า Top Gain/ Loss

Column	คำอธิบาย
No	อันดับหลักทรัพย์ของวันนี้
Flags	เครื่องหมายที่แสดงสถานะของหลักทรัพย์
Stock	ชื่อหลักทรัพย์
Last	ราคาซื้อ-ขายล่าสุดของหลักทรัพย์
Change	การเปลี่ยนแปลงของราคาซื้อ-ขายล่าสุด เทียบกับราคาปิดเมื่อวาน
%Chg	อัตราการเปลี่ยนแปลงราคาซื้อ-ขายล่าสุด เทียบกับราคาปิดเมื่อวาน
Total 5 Bid Vol	ปริมาณการเสนอซื้อ 5 อันดับ ดีที่สุด
Total 5 Offer Vol	ปริมาณการเสนอขาย 5 อันดับ ดีที่สุด
Volume	ปริมาณการซื้อขาย (หน่วย : หุ้น)
Value (M)	มูลค่าการซื้อขาย (หน่วย : ล้านบาท)
%Strength	ปริมาณซื้อทั้งหมด เทียบกับปริมาณขายทั้งหมด
Day(s)	จำนวนวัน ที่ราคาเพิ่มขึ้น/ลดลง ต่อเนื่องติดกัน

Ticker คลิปใช้งาน

แสดงข้อมูลรายการจับคู่ซื้อ-ขาย ของหลักทรัพย์ที่เกิดขึ้นในตลาด สามารถกรองเงื่อนไขได้หลากหลายรูปแบบ ทำให้เห็นความเคลื่อนไหวของราคาได้ตามต้องการ

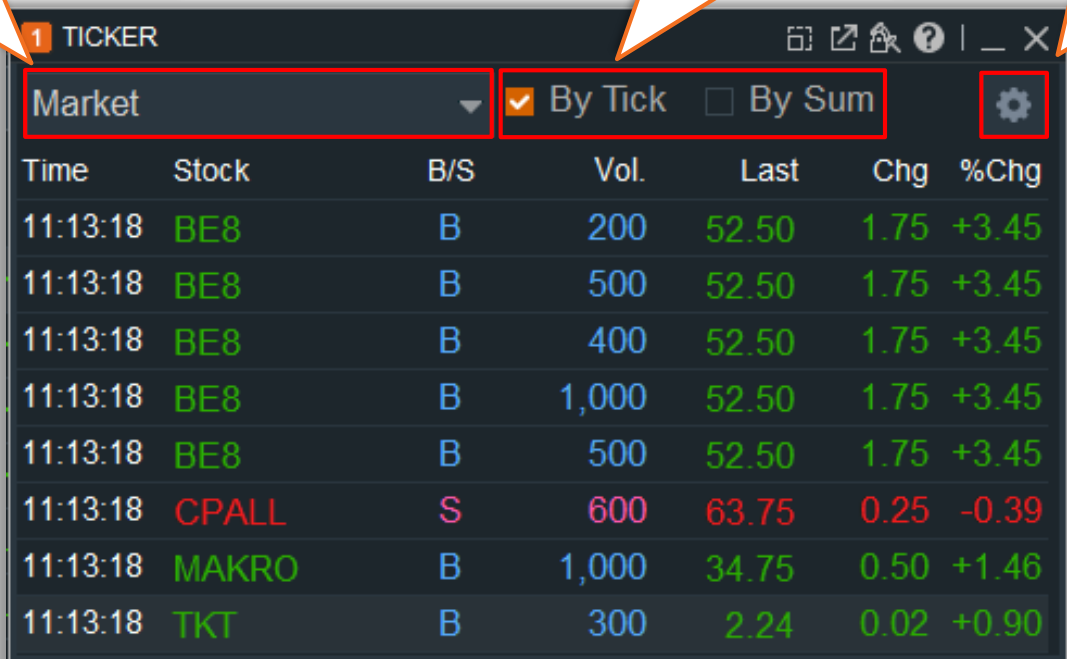

เลือกรูปแบบแสดงข้อมูล

เลือกแสดงรายการซื้อขาย

เลือกเงื่อนไขที่ต้องการแสดง

Time	Stock	B/S	Vol.	Last	Chg	%Chg
11:13:18	BE8	B	200	52.50	1.75	+3.45
11:13:18	BE8	B	500	52.50	1.75	+3.45
11:13:18	BE8	B	400	52.50	1.75	+3.45
11:13:18	BE8	B	1,000	52.50	1.75	+3.45
11:13:18	BE8	B	500	52.50	1.75	+3.45
11:13:18	CPALL	S	600	63.75	0.25	-0.39
11:13:18	MAKRO	B	1,000	34.75	0.50	+1.46
11:13:18	TKT	B	300	2.24	0.02	+0.90

ส่วนการตั้งค่าการแสดงผล Ticker

- เลือกรูปแบบการแสดงผลข้อมูล
 - Market รายการซื้อ-ขาย หลักทรัพย์ทั้งตลาด
 - Portfolio รายการซื้อ-ขาย หลักทรัพย์ในพอร์ต
 - Favorite รายการซื้อ-ขาย หลักทรัพย์ที่สนใจ
 - Event รายการซื้อ-ขาย หลักทรัพย์ ตามหมวดหมู่เหตุการณ์สำคัญ
- เลือกแสดงรายการซื้อ-ขาย
 - By Tick แสดงรายการซื้อ-ขายที่จับคู่กันทุก Transaction
 - By Sum รวมรายการซื้อ-ขาย ของหลักทรัพย์เดียวกัน

การตั้งค่าการแสดงผลข้อมูล Ticker

-  สำหรับกำหนดการแสดงผลตามเงื่อนไขที่ต้องการ

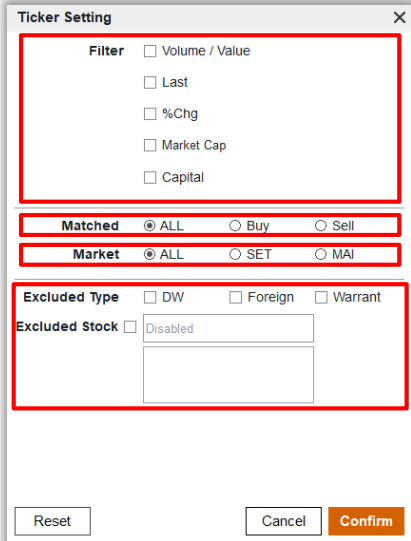

- Filter:** A list of checkboxes for 'Volume / Value', 'Last', '%Chg', 'Market Cap', and 'Capital'. A callout points to this section: "เลือกแสดงข้อมูลจาก Order ที่มีการจับคู่" (Select data display from Order that has been matched).
- Matched:** Radio buttons for 'ALL', 'Buy', and 'Sell'. A callout points to this section: "เลือกเงื่อนไขการกรองข้อมูล" (Select data filtering conditions).
- Market:** Radio buttons for 'ALL', 'SET', and 'MAI'. A callout points to this section: "เลือกประเภทตลาด" (Select market type).
- Excluded Type:** Checkboxes for 'DW', 'Foreign', and 'Warrant'. A callout points to this section: "เลือกยกเว้นแสดงข้อมูลหลักทรัพย์บางประเภท / ยกเว้นหลักทรัพย์รายตัว" (Select to exclude displaying securities information for some categories / Exclude securities information for individual securities).
- Excluded Stock:** A checkbox for 'Disabled' and an empty text box below it.
- Buttons at the bottom: 'Reset', 'Cancel', and 'Confirm'.

- Volume and Value กรองข้อมูลได้ 4 รูปแบบ
 - Volume and Value แสดงข้อมูลที่มี Volume และ Value ตามที่กำหนด
 - Volume or Value แสดงข้อมูลที่มี Volume หรือ Value ตามที่กำหนด
 - Volume only แสดงเฉพาะข้อมูลที่มี Volume ตามที่กำหนด
 - Value only แสดงเฉพาะข้อมูลที่มี Value ตามที่กำหนด
- Last : เลือกแสดงเฉพาะข้อมูลหุ้นที่ราคา Last อยู่ระหว่างค่าที่กำหนด
- %Chg : เลือกแสดงเฉพาะข้อมูลหุ้นที่ %Chg อยู่ระหว่างค่าที่กำหนด
- Market Cap : เลือกแสดงเฉพาะข้อมูลหุ้นที่ Market Cap อยู่ในช่วงที่กำหนด
- Capital : เลือกแสดงเฉพาะข้อมูลหุ้นที่ Capital อยู่ในช่วงที่กำหนด (Listed Share x Par)

อธิบายความหมายของคำในหน้า Ticker

Column	คำอธิบาย
Time	เวลาซื้อ-ขายหลักทรัพย์
Stock	ชื่อหลักทรัพย์
B/S	แสดงรายการหลักทรัพย์จับคู่ ฝั่งซื้อ (B) / ฝั่งขาย (S)
Volume	ปริมาณ ซื้อ-ขาย (หน่วย : หุ้น)
Last	ราคาซื้อ-ขาย ของหลักทรัพย์ล่าสุด
Change	การเปลี่ยนแปลงของราคาซื้อ-ขาย ล่าสุด เทียบกับราคาปิดเมื่อวาน
%Chg	อัตราการเปลี่ยนแปลงของราคาซื้อ-ขาย ล่าสุด เทียบกับราคาปิดเมื่อวาน

Bid / Offer  คลิปใช้งาน

แสดงข้อมูลราคาเสนอซื้อ และราคาเสนอขาย 5 อันดับ ของหลักทรัพย์แบบละเอียด

ชื่อหลักทรัพย์ที่ต้องการดูข้อมูล

1 5 BID/OFFER		PTT			
Prior	45.00	High	45.50	Proj Price	45.50
Avg.	44.95125	Low	43.25	Proj Vol	8,200
Volume	35,900	Ceil	58.50	Open1	45.50
A50	Status : Open1	Value	1.61	Floor	31.50
INCREASE	VOLUME	BID	OFFER	VOLUME	INCREASE
	1,200	43.25	45.50	8,400	
	1,200	43.00	45.75	5,400	
	100	40.00	46.00	7,500	
	300	36.25	46.25	5,500	
	500	36.00	46.50	5,000	
10 BID / OFFER ▼					

2

3

กดโชว์ 10 Bid/Offer

ส่วนการตั้งค่าการแสดง Bid / Offer

ส่วนที่ 1 : แสดงข้อมูลราคาหลักทรัพย์ล่าสุด

- %Chg อัตราการเปลี่ยนแปลงเพิ่มขึ้น-ลด เทียบกับราคาปิดวันก่อน
- Status แสดงสถานะของตลาดหลักทรัพย์
 - Pre-Open 1 ก่อนเปิดตลาดภาคเช้า
 - Open 1 เปิดตลาดภาคเช้า
 - Intermission ตลาดพักการซื้อขาย (12.30 – 13.59 น.)
 - Pre-Open 2 ก่อนเปิดตลาดภาคบ่าย
 - Open 2 เปิดตลาดภาคบ่าย
 - Off-Hour Trading ตลาดปิดการซื้อขาย

- **ส่วนที่ 2 : แสดงข้อมูลด้านราคา**
 - Prior ราคาปิดของวันก่อนหน้า
 - Avg. ราคาเฉลี่ยระหว่างวัน
 - Volume ปริมาณ ซื้อ-ขาย (หน่วย : หุ้บ)
 - Value มูลค่า ซื้อ-ขาย (หน่วย : ล้านบาท)
 - High ราคาสูงสุดของวันนี้
 - Low ราคาต่ำสุดของวันนี้
 - Ceil ราคาสูงสุดที่สามารถซื้อขายได้ในวัน
 - Floor ราคาต่ำสุดที่สามารถซื้อขายได้
 - Proj Price ราคาที่คาดว่าจะเปิด
 - Proj Vol. ปริมาณ ซื้อ-ขาย ที่คาดว่าจะเกิดขึ้น ณ เวลาเปิด
 - Open1 ราคาเปิดรอบเช้า
 - Open2 ราคาเปิดรอบบ่าย

- **ส่วนที่ 3 : แสดงราคา เสนอซื้อ เสนอขาย 5 อันดับแรกของหลักทรัพย์**
 - BID ราคาเสนอซื้อ
 - OFFER ราคาเสนอขาย
 - VOLUME ปริมาณเสนอราคาหลักทรัพย์ ฝั่งซื้อ/ ฝั่งขาย
 - INCREASE การเคลื่อนไหวของจำนวนหลักทรัพย์ที่เพิ่มเข้ามา

10 Bid / Offer  คลิปใช้งาน

แสดงข้อมูลราคาเสนอซื้อ และราคาเสนอขาย 10 อันดับ ของหลักทรัพย์แบบละเอียด พร้อมกับ
โชว์รายการที่ Match ทุกออเดอร์ของหลักทรัพย์ที่เลือก

ชื่อหลักทรัพย์ที่ต้องการดูข้อมูล

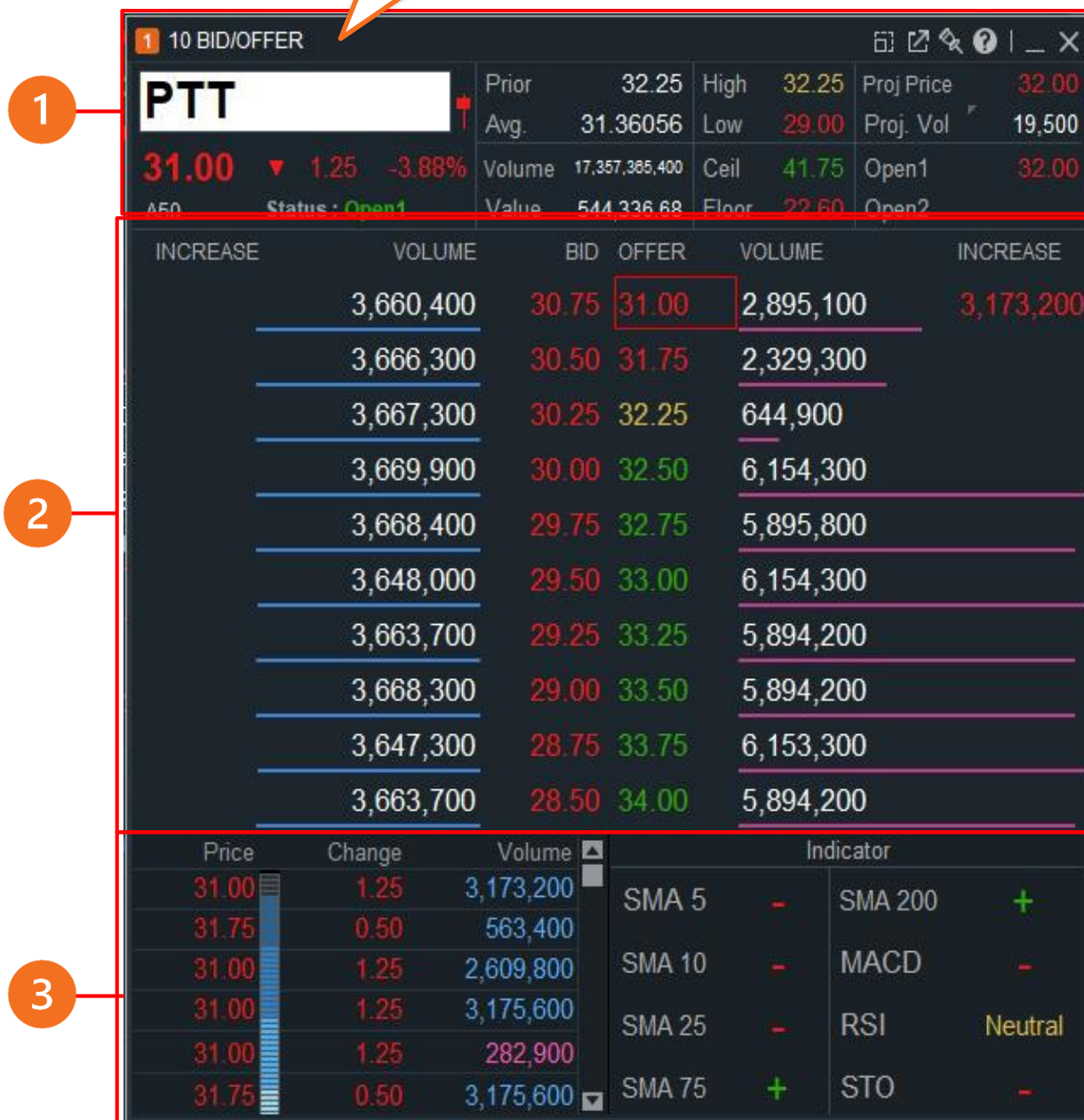

ส่วนการตั้งค่าการแสดงผล Bid / Offer

ส่วนที่ 1 : แสดงข้อมูลราคาหลักทรัพย์ล่าสุด

- %Chg อัตราการเปลี่ยนแปลงเพิ่มขึ้น-ลด เทียบกับราคาปิดวันก่อน
- Status แสดงสถานะของตลาดหลักทรัพย์
- Pre-Open 1 ก่อนเปิดตลาดภาคเช้า
- Open 1 เปิดตลาดภาคเช้า
- Intermission ตลาดพักการซื้อขาย (12.30 – 13.59 น.)
- Pre-Open 2 ก่อนเปิดตลาดภาคบ่าย
- Open 2 เปิดตลาดภาคบ่าย
- Off-Hour Trading ตลาดปิดการซื้อขาย

แสดงข้อมูลด้านราคา

- Prior ราคาปิดของวันก่อนหน้า
- Avg. ราคาเฉลี่ยระหว่างวัน
- Volume ปริมาณ ซื้อ-ขาย (หน่วย : หุ้น)
- Value มูลค่า ซื้อ-ขาย (หน่วย : ล้านบาท)
- High ราคาสูงสุดของวันนี้
- Low ราคาต่ำสุดของวันนี้
- Ceil ราคาสูงสุดที่สามารถซื้อขายได้ในวัน
- Floor ราคาต่ำสุดที่สามารถซื้อขายได้
- Proj Price ราคาที่คาดว่าจะเปิด
- Proj Vol. ปริมาณ ซื้อ-ขาย ที่คาดว่าจะเกิดขึ้น ณ เวลาเปิด
- Open1 ราคาเปิดรอบเช้า
- Open2 ราคาเปิดรอบบ่าย

ส่วนที่ 2 : แสดงราคา เสนอซื้อ เสนอขาย 10 อันดับแรกของหลักทรัพย์

- BID ราคาเสนอซื้อ
- OFFER ราคาเสนอขาย
- VOLUME ปริมาณเสนอราคาหลักทรัพย์ ฝั่งซื้อ/ ฝั่งขาย
- INCREASE การเคลื่อนไหวของจำนวนหลักทรัพย์ที่เพิ่มเข้ามา

ส่วนการตั้งค่าการแสดงผล Bid / Offer

ส่วนที่ 3 : แสดงข้อมูลจำนวนหุ้นที่มีการซื้อ-ขาย แต่ละออเดอร์ & Indicator

- Price ราคาที่มีการซื้อ-ขาย
- %Chg อัตราการเปลี่ยนแปลงเพิ่มขึ้น-ลด เทียบกับราคาก่อนหน้า
- Volume จำนวนหุ้นที่มีการ Match ทุกออเดอร์

Indicator

- SMA5 เส้นค่าเฉลี่ย 5 วัน
- SMA10 เส้นค่าเฉลี่ย 10 วัน
- SMA25 เส้นค่าเฉลี่ย 25 วัน
- SMA75 เส้นค่าเฉลี่ย 75 วัน
- SMA200 เส้นค่าเฉลี่ย 200 วัน
- MACD Moving Average Convergence Divergence
- RSI Relative Strength Index
- STO Stochastic Oscillator

Favorite  คลิปใช้งาน

แสดงรายละเอียดข้อมูลเรียลไทม์ของหลักทรัพย์ที่เราสนใจ

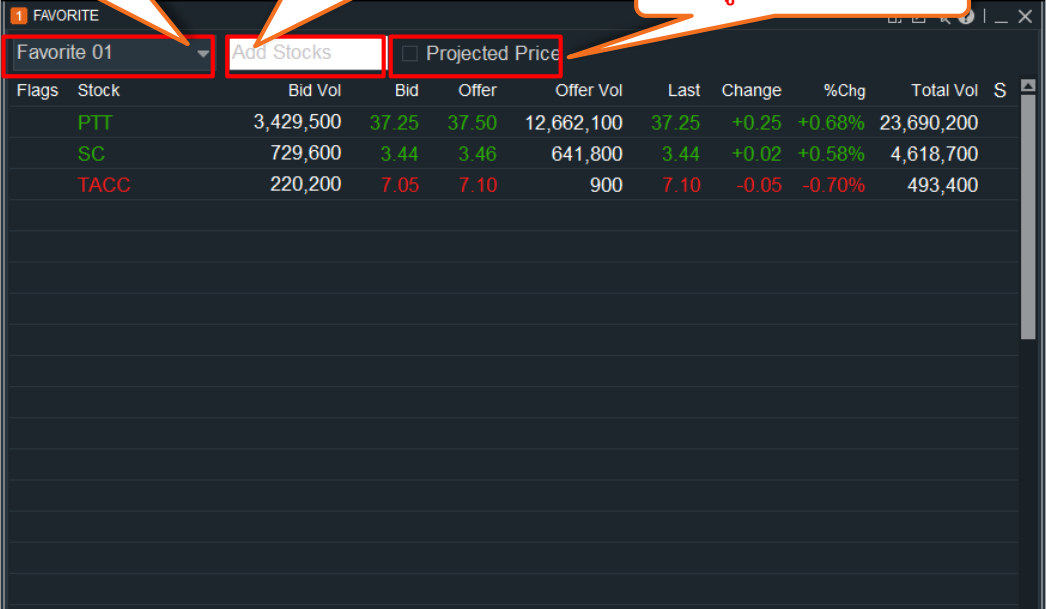

เลือกกลุ่มของ Favorite

ชื่อหลักทรัพย์ที่ต้องการเพิ่มใน Favorite

เลือกดูราคาที่คาดว่าจะเปิด

Flags	Stock	Bid Vol	Bid	Offer	Offer Vol	Last	Change	%Chg	Total Vol	S
	PTT	3,429,500	37.25	37.50	12,662,100	37.25	+0.25	+0.68%	23,690,200	
	SC	729,600	3.44	3.46	641,800	3.44	+0.02	+0.58%	4,618,700	
	TACC	220,200	7.05	7.10	900	7.10	-0.05	-0.70%	493,400	

ส่วนการตั้งค่าการแสดงผล Favorite

- กด  เพื่อเลือกดูหลักทรัพย์ที่ต้องการ

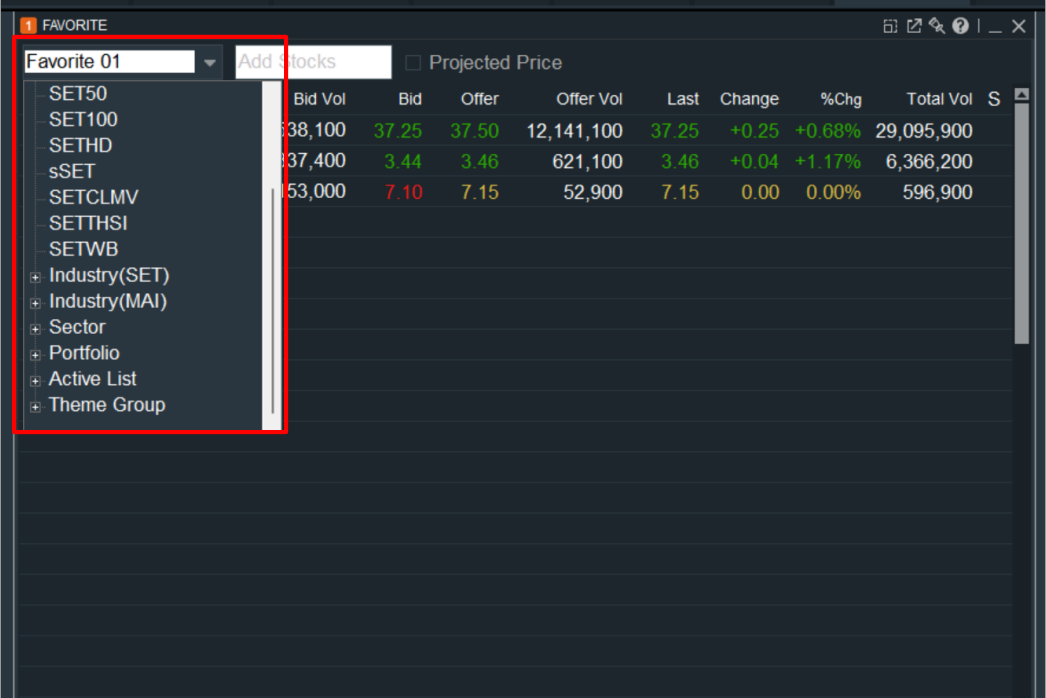

Flags	Stock	Bid Vol	Bid	Offer	Offer Vol	Last	Change	%Chg	Total Vol	S
	SET50	38,100	37.25	37.50	12,141,100	37.25	+0.25	+0.68%	29,095,900	
	SET100	37,400	3.44	3.46	621,100	3.46	+0.04	+1.17%	6,366,200	
	SETHD	53,000	7.10	7.15	52,900	7.15	0.00	0.00%	596,900	

- เลือกดูกลุ่มของ Favorite

- SET50 ดัชนีราคาหลักทรัพย์ที่มีมูลค่าตลาดสูงสุด 50 อันดับแรก
- SET100 ดัชนีราคาหลักทรัพย์ที่มีมูลค่าตลาดสูงสุด 100 อันดับแรก
- SETHD ดัชนีราคาหลักทรัพย์ที่มีการจ่ายเงินปันผลสูงสุด 30 อันดับแรก
- sSET ดัชนีราคาหลักทรัพย์อยู่นอก SET50, SET100 แต่มีสภาพคล่องในการซื้อขายสม่ำเสมอ
- SETCLMV ดัชนีราคาหลักทรัพย์ของบริษัทที่อยู่ในประเทศกลุ่ม CLMV
- SETTHSI ดัชนีราคาหลักทรัพย์ของบริษัทที่มีการดำเนินธุรกิจอย่างยั่งยืนซึ่งมีขนาดและสภาพคล่องตามเกณฑ์ที่กำหนด
- SETWB ดัชนีราคาหลักทรัพย์ที่คำนวณจากบริษัทจดทะเบียน 7 หมวดธุรกิจที่มีผลต่อ GDP ของประเทศไทย
- Industry (SET) กลุ่มอุตสาหกรรมของตลาด SET
- Industry (MAI) กลุ่มอุตสาหกรรมของตลาด
- Sector กลุ่มธุรกิจ
- Portfolio แสดงรายชื่อหลักทรัพย์ในพอร์ต
- Active List หุ้นที่ได้รับความสนใจแยกตามหมวดหมู่
- Theme Group หุ้นที่แยกตามกลยุทธ์การลงทุน

อธิบายความหมายของคำในหน้า Favorite

Column	คำอธิบาย
Flags	เวลาซื้อ-ขายหลักทรัพย์
Stock	ชื่อหลักทรัพย์
Bid Vol	แสดงรายการหลักทรัพย์จับคู่ ฝั่งซื้อ (B) / ฝั่งขาย (S)
Bid	ปริมาณ ซื้อ-ขาย (หน่วย : หุ้น)
Offer	ราคาซื้อ-ขาย ของหลักทรัพย์ล่าสุด
Offer Value	การเปลี่ยนแปลงของราคาซื้อ-ขาย ล่าสุด เทียบกับราคาปิดเมื่อวาน
%Chg	อัตราการเปลี่ยนแปลงของราคาซื้อ-ขาย ล่าสุด เทียบกับราคาปิดเมื่อวาน

เลือกดูราคาที่คาดว่าจะเปิด

Flags	Stock	Bid Vol	Bid	Offer	Offer Vol	Proj.Price	Proj.Chg	%Proj.Chg	Proj.Vol
	PTT	3,289,500	37.25	37.50	12,613,400	37.25	+0.25	+0.68%	1,693,000
	SC	734,600	3.44	3.46	641,800	3.44	+0.02	+0.58%	746,600
	TACC	221,200	7.05	7.10	900	7.20	+0.05	+0.70%	300

- กด Projected Price เพื่อเลือกดูราคาที่คาดว่าจะเปิดของราคาหลักทรัพย์ในกลุ่ม Favorite

อธิบายความหมายของค่าในหน้า Projected Price

Column	คำอธิบาย
Proj. Price	ราคาที่คาดว่าจะเปิด
Proj. Chg	ราคาที่คาดว่าจะเปลี่ยนแปลง
%Proj.Chg	เปอร์เซ็นต์ราคาที่คาดว่าจะเปลี่ยนแปลง
Proj.Vol	จำนวนหุ้นที่คาดว่าจะจับคู่ซื้อ/ขาย ณ ราคาเปิด

Top Impact Index Analysis คลิปใช้งาน

จัดอันดับหลักทรัพย์ที่ส่งผลกระทบต่อ การเปลี่ยนแปลงของตลาด ทั้งด้านบวกและลบ
แบบ Real-Time

เลือกประเภทตลาด

เลือกประเภทของ Impact

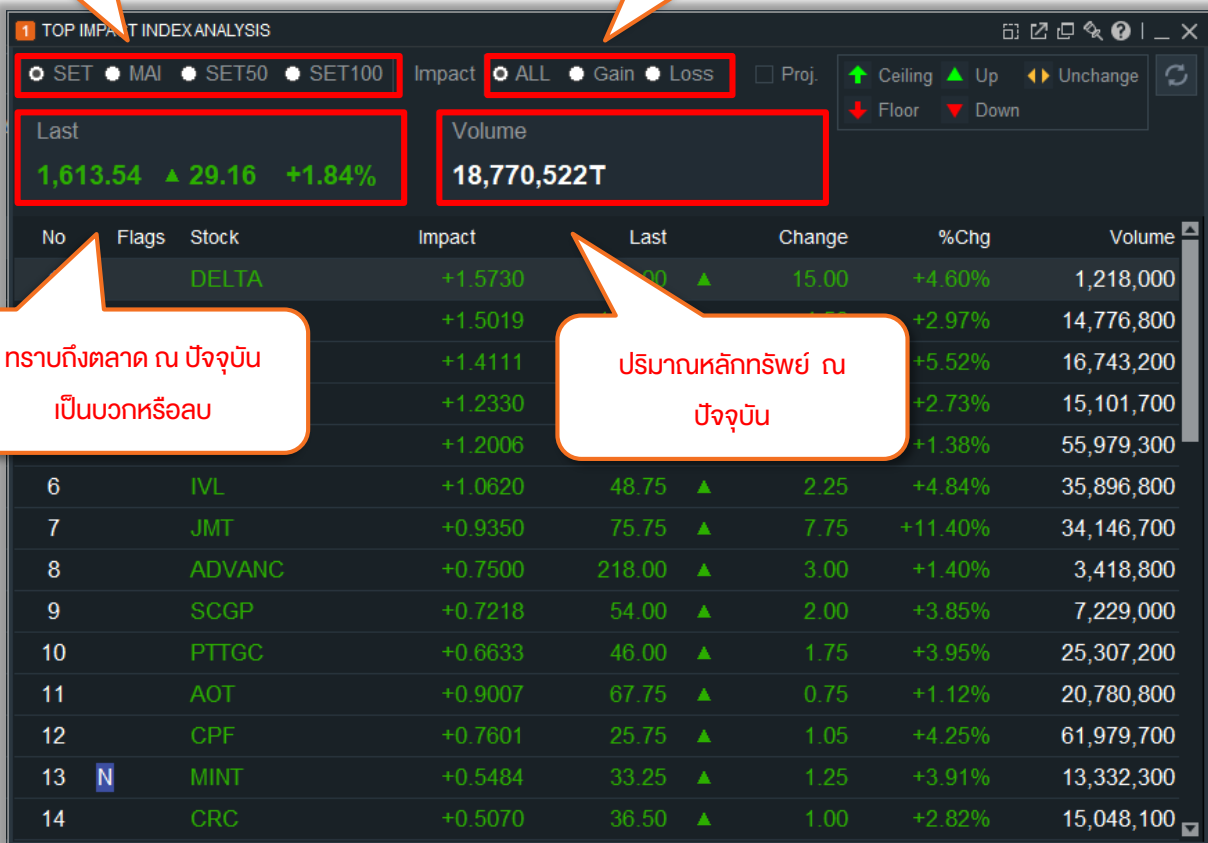

No	Flags	Stock	Impact	Last	Change	%Chg	Volume
		DELTA	+1.5730	100.00	▲ 15.00	+4.60%	1,218,000
			+1.5019			+2.97%	14,776,800
			+1.4111			+5.52%	16,743,200
			+1.2330			+2.73%	15,101,700
			+1.2006			+1.38%	55,979,300
6		IVL	+1.0620	48.75	▲ 2.25	+4.84%	35,896,800
7		JMT	+0.9350	75.75	▲ 7.75	+11.40%	34,146,700
8		ADVANC	+0.7500	218.00	▲ 3.00	+1.40%	3,418,800
9		SCGP	+0.7218	54.00	▲ 2.00	+3.85%	7,229,000
10		PTTGC	+0.6633	46.00	▲ 1.75	+3.95%	25,307,200
11		AOT	+0.9007	67.75	▲ 0.75	+1.12%	20,780,800
12		CPF	+0.7601	25.75	▲ 1.05	+4.25%	61,979,700
13	N	MINT	+0.5484	33.25	▲ 1.25	+3.91%	13,332,300
14		CRC	+0.5070	36.50	▲ 1.00	+2.82%	15,048,100

ส่วนการตั้งค่าการแสดงผล Top Impact Index Analysis

- เลือกประเภทของตลาด : สามารถเลือกตลาดที่ต้องการได้ทั้ง SET/ SET50/ SET100/ SETHD และ MAI หรือ ALL เป็นการเลือกตลาดทั้งหมด

- เลือกประเภทของ Impact
 - All หลักทรัพย์ที่ส่งผลกระทบต่อตลาดเป็นบวกและลบ
 - Gain หลักทรัพย์ที่ส่งผลกระทบต่อตลาดเป็นบวก
 - Loss หลักทรัพย์ที่ส่งผลกระทบต่อตลาดเป็นลบ

อธิบายความหมายของคำในหน้า Top Impact Index Analysis

Column	คำอธิบาย
No	อันดับหลักทรัพย์ของวันนี้
Flags	เครื่องหมายที่แสดงสถานะของหลักทรัพย์
Stock	ชื่อหลักทรัพย์
Impact	ปริมาณ ซื้อ-ขาย (หน่วย : หุ้น)
Last	ราคาซื้อ-ขาย ล่าสุดของหลักทรัพย์
Change	การเปลี่ยนแปลงของราคาซื้อ-ขาย ล่าสุด เทียบกับราคาปิดเมื่อวาน
%Chg	อัตราการเปลี่ยนแปลงของราคาซื้อ-ขาย ล่าสุด เทียบกับราคาปิดเมื่อวาน
Volume	ปริมาณ ซื้อ-ขาย (หน่วย : หุ้น)

Quote Plus  คลิปใช้งาน

ดูข้อมูลหุ้น พร้อมความคิดเห็นของนักวิเคราะห์

ชื่อหลักทรัพย์ที่ต้องการดูข้อมูล

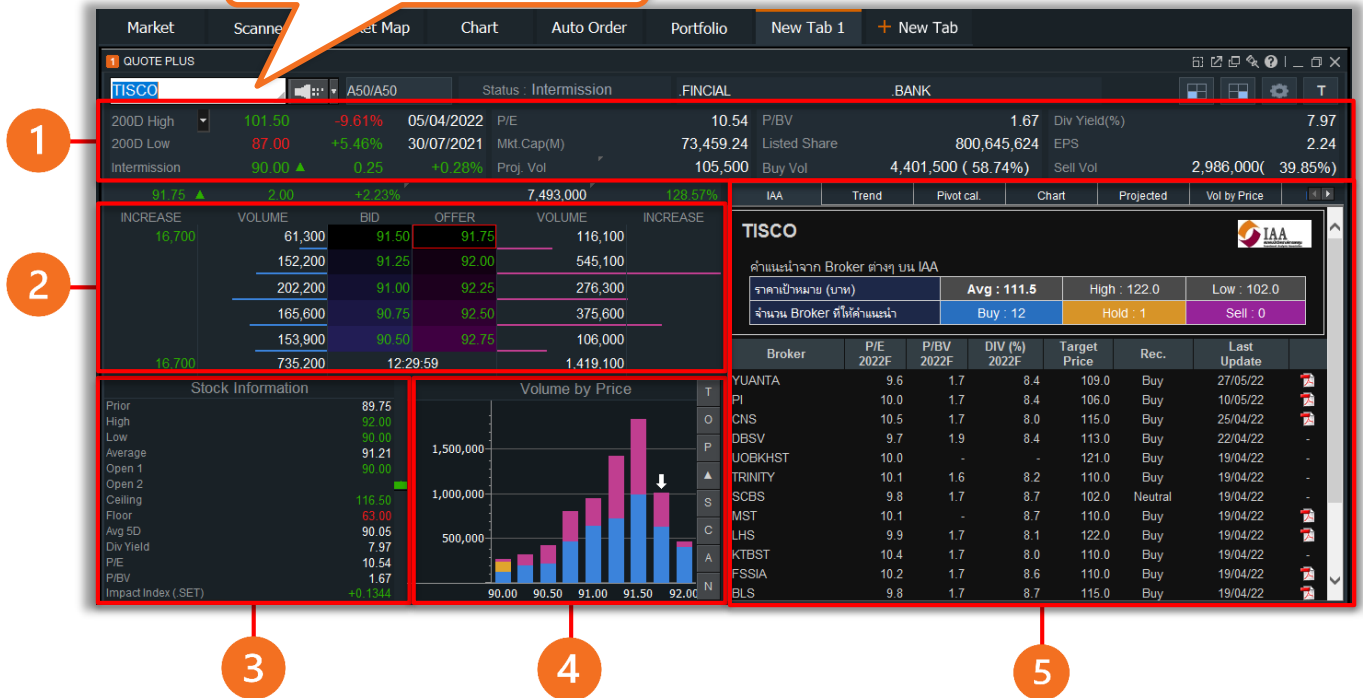

ส่วนการตั้งค่าการแสดงผล Quote Plus

ส่วนที่ 1 : แสดงข้อมูลด้านราคา

- 200D High ราคาสูงสุดในรอบ 200 วันที่ผ่านมา
- 200D Low ราคาต่ำสุดในรอบ 200 วันที่ผ่านมา
- P/E อัตราส่วนราคาต่อกำไรของหุ้น
- Mkt.Cap(M) มูลค่าหลักทรัพย์ตามราคาตลาด
- Proj. Vol ปริมาณการจับคู่ ที่คาดว่าจะเปิด
- P/BV อัตราส่วนราคาต่อมูลค่าตามบัญชี
- Listed Share จำนวนหลักทรัพย์ที่จดทะเบียน
- Buy Vol. ปริมาณการซื้อทั้งหมด
- Div Yield อัตราส่วนเงินปันผลตอบแทน
- EPS กำไรต่อหุ้น
- Sell Vol. ปริมาณการขายทั้งหมด

ส่วนที่ 2 : แสดงราคา เสนอซื้อ เสนอขาย 5 อันดับของหลักทรัพย์

- BID ราคาเสนอซื้อ
- OFFER ราคาเสนอขาย
- VOLUME ปริมาณเสนอราคาหลักทรัพย์ ฝั่งซื้อ/ ฝั่งขาย
- INCREASE การเคลื่อนไหวของจำนวนหลักทรัพย์ที่เพิ่มเข้ามา

ส่วนที่ 3 : แสดงข้อมูล Stock Info.

- Prior ราคาปิดของวันก่อนหน้า
- High ราคาสูงสุดของวันนี้
- Low ราคาต่ำสุดของวันนี้
- Average ราคาเฉลี่ยระหว่างวัน
- Open1 ราคาเปิดรอบเช้า
- Open2 ราคาเปิดรอบบ่าย
- Ceil ราคาสูงสุดที่สามารถซื้อขายได้ในวัน
- Floor ราคาต่ำสุดที่สามารถซื้อขายได้ในวัน
- Avg5D เฉลี่ยราคาปิดย้อนหลัง 5 วัน
- Div Yield อัตราส่วนเงินปันผลตอบแทน
- P/E อัตราส่วนราคาต่อกำไรของหุ้น
- P/BV อัตราส่วนราคาต่อมูลค่าตามบัญชี
- Impact Index (SET) จำนวนจุดที่หลักทรัพย์ส่งผลกระทบต่อดัชนี

ส่วนที่ 4 : แสดงข้อมูลปริมาณการซื้อขายของแต่ละระดับราคา ที่เกิดขึ้นภายในวัน

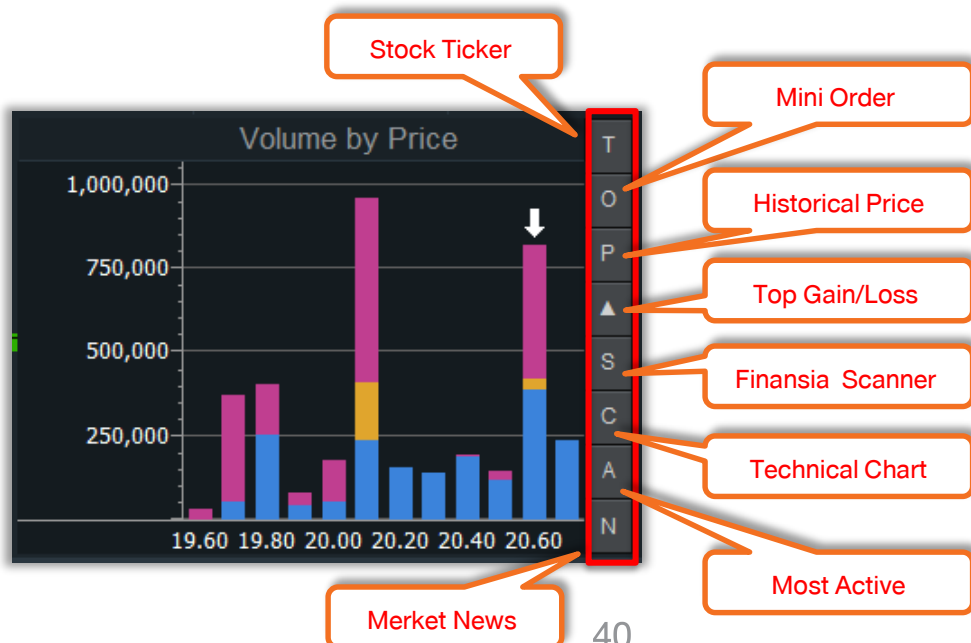

ส่วนที่ 5 : แสดงแถบข้อมูลเพิ่มเติม

IAA

แสดงข้อมูลความคิดเห็นของนักวิเคราะห์ (IAA Consensus)

TISCO							
คำแนะนำจาก Broker ต่างๆ บน IAA							
ราคาเป้าหมาย (บาท)		Avg : 111.5	High : 122.0	Low : 102.0			
จำนวน Broker ที่ให้คำแนะนำ		Buy : 12	Hold : 1	Sell : 0			
Broker	P/E 2022F	P/BV 2022F	DIV (%) 2022F	Target Price	Rec.	Last Update	
YUANTA	9.6	1.7	8.4	109.0	Buy	27/05/22	
PI	10.0	1.7	8.4	106.0	Buy	10/05/22	
CNS	10.5	1.7	8.0	115.0	Buy	25/04/22	
DBSV	9.7	1.9	8.4	113.0	Buy	22/04/22	
UOBKHST	10.0	-	-	121.0	Buy	19/04/22	
TRINITY	10.1	1.6	8.2	110.0	Buy	19/04/22	
SCBS	9.8	1.7	8.7	102.0	Neutral	19/04/22	
MST	10.1	-	8.7	110.0	Buy	19/04/22	
LHS	9.9	1.7	8.1	122.0	Buy	19/04/22	
KTBST	10.4	1.7	8.0	110.0	Buy	19/04/22	
FSSIA	10.2	1.7	8.6	110.0	Buy	19/04/22	
BLS	9.8	1.7	8.7	115.0	Buy	19/04/22	

Trend

แสดงการวิเคราะห์แนวโน้มของหลักทรัพย์)

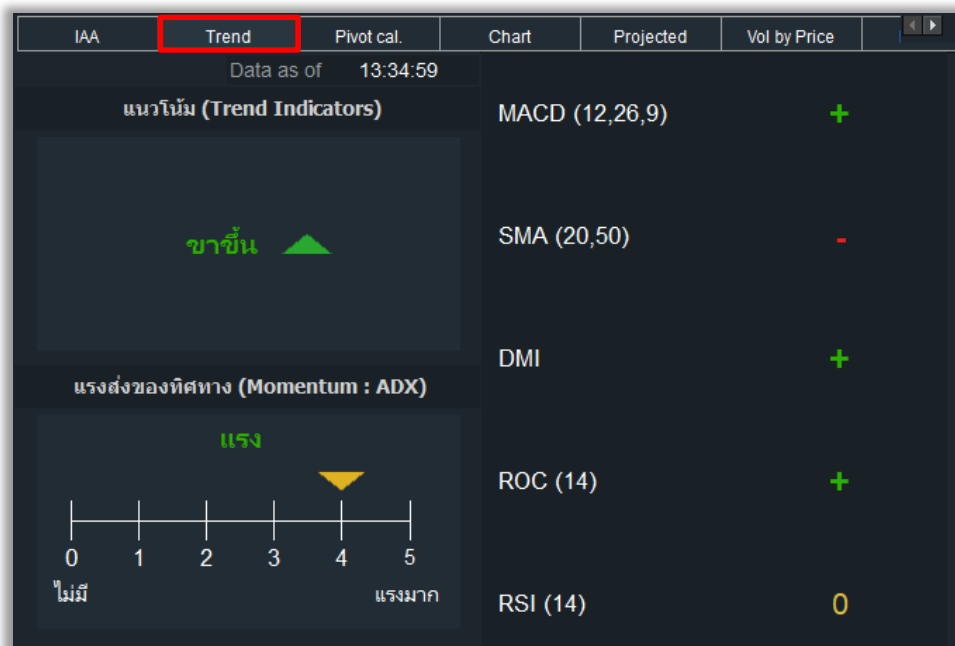

Pivot cal.

แสดงข้อมูลแนวรับ แนวต้าน ตามสูตรต่างๆ

IAA	Trend	Pivot cal.	Chart	Projected	Vol by Price
Timeframe	D	Pivot Calculator	Support	Resistance	
Pivot Point	90	Pivot	S1 : 89.25 S2 : 88.75	R1 : 90.50 R2 : 91.25	
		Demark	S1 : 89.00	R1 : 90.25	
		Fibonacci	S1 : 89.52 (38.2%) S2 : 89.23 (61.8%)	R1 : 90.48 (38.2%) R2 : 90.77 (61.8%)	
		Floor	S1 : 89.25 S2 : 88.75 S3 : 88.00	R1 : 90.50 R2 : 91.25 R3 : 91.75	
		Woodie	S1 : 89.13 S2 : 88.69	R1 : 90.38 R2 : 91.19	
		Camarilla	S1 : 89.64 S2 : 89.52 S3 : 89.41 S4 : 89.06	R1 : 89.87 R2 : 89.98 R3 : 90.09 R4 : 90.44	

Chart

แสดงข้อมูลราคาของหลักทรัพย์ในแต่ละวันในรูปแบบของกราฟ ซึ่งสามารถเลือกดูข้อมูลเป็นรายวัน รายนาทึ

Projected

แสดงข้อมูลราคาที่คาดว่าจะเปิดของหลักทรัพย์

IAA	Trend	Pivot cal.	Chart	Projected	Vol by Price
Time	Proj. Price	Change	Volume		
09:58:57	90.00	▲	0.25	0	
09:58:54	90.00	▲	0.25	0	
09:58:46	90.00	▲	0.25	+200	
09:58:35	90.00	▲	0.25	+500	
09:58:30	90.00	▲	0.25	+500	
09:57:50	90.00	▲	0.25	+100	
09:57:25	90.00	▲	0.25	+400	
09:57:10	90.00	▲	0.25	+600	
09:57:10	90.00	▲	0.25	0	
09:57:07	90.00	▲	0.25	0	
09:57:06	90.00	▲	0.25	0	
09:57:05	90.00	▲	0.25	0	
09:57:05	90.00	▲	0.25	0	

Volume by price

แสดงข้อมูลปริมาณการซื้อขายของแต่ละระดับราคา ที่เกิดขึ้นภายในวัน

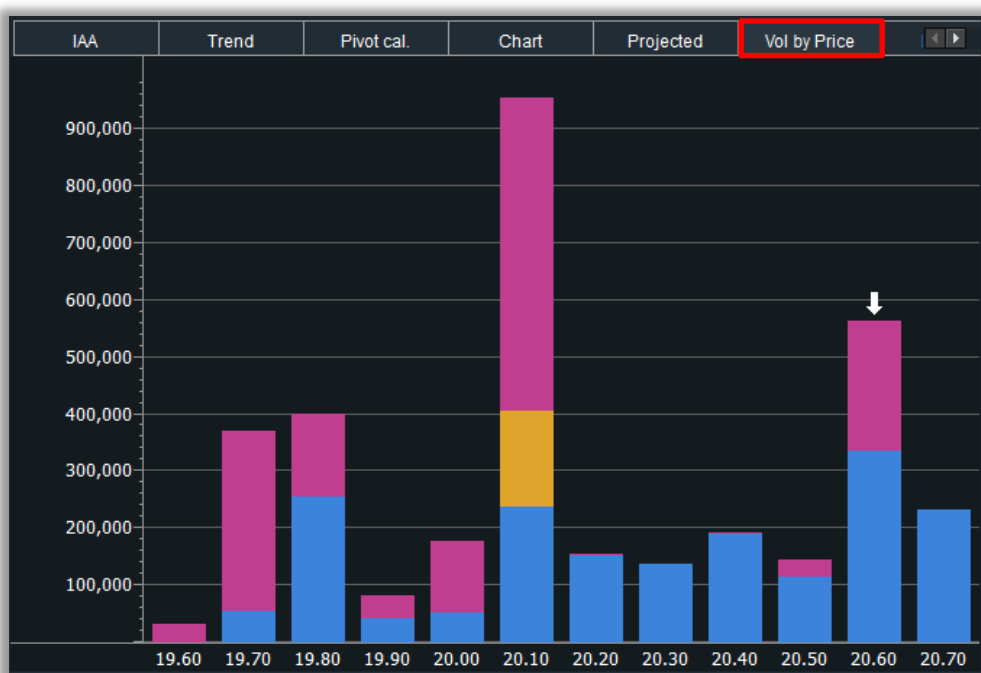

Matched

แสดงการจับคู่ซื้อ/ขาย ของหลักทรัพย์ในช่วงเวลาต่างๆ

Chart	Projected	Vol by Price	Matched	Daily	Investor	
Time	Price	Change		Volume	%Strength	
12:29:44	20.60 ▲	0.10		100	123.26%	
12:29:14	20.60 ▲	0.10		300	123.25%	
12:28:48	20.60 ▲	0.10		2,400	123.23%	
12:28:37	20.60 ▲	0.10		100	123.07%	
12:28:37	20.60 ▲	0.10		500	123.06%	
12:28:37	20.60 ▲	0.10		1,100	123.03%	
12:28:37	20.60 ▲	0.10		3,300	122.95%	
12:28:27	20.60 ▲	0.10		1,400	122.73%	
12:28:11	20.60 ▲	0.10		300	122.63%	
12:28:11	20.60 ▲	0.10		9,700	122.61%	
12:28:10	20.50 ▶	0.00		100	121.95%	
12:28:10	20.50 ▶	0.00		100	121.96%	
12:27:09	20.50 ▶	0.00		1,500	121.97%	

Daily

แสดงข้อมูลย้อนหลังของหลักทรัพย์รายวัน

Chart	Projected	Vol by Price	Matched	Daily	Investor	
Date	Last	Change	%Chg	Volume		
30/05/2022	20.60 ▲	0.10	+0.49%	3,443,800		
27/05/2022	20.50 ▼	0.20	-0.97%	10,320,914		
26/05/2022	20.70 ▼	1.70	-7.59%	21,993,639		
25/05/2022	22.40 ▼	0.40	-1.75%	24,186,040		
24/05/2022	22.80 ▲	1.00	+4.59%	35,014,568		
23/05/2022	21.80 ▼	0.30	-1.36%	24,308,796		
20/05/2022	22.10 ▲	1.60	+7.80%	35,724,925		
19/05/2022	20.50 ▼	0.60	-2.84%	15,407,105		
18/05/2022	21.10 ▶	0.00	0.00%	24,752,929		
17/05/2022	21.10 ▲	1.60	+8.21%	39,057,955		
13/05/2022	19.50 ▲	0.90	+4.84%	11,132,879		
12/05/2022	18.60 ▼	0.70	-3.63%	9,007,315		
11/05/2022	19.30 ▼	0.90	-4.46%	10,070,991		

Investor

แสดงข้อมูลการซื้อขาย ของนักลงทุน 4 ประเภท

Chart	Projected	Vol by Price	Matched	Daily	Investor	
Type(M) 27/05/2022	Institute	Prop Trade	Foreign	Local	Total	
BUY	5,248	5,909	33,263	26,438	70,860	
ALL SELL	4,646	5,662	32,264	28,286	70,860	
Net	601	247	999	-1,848		
BUY	5,181	5,903	32,511	22,404	66,000	
SET SELL	4,581	5,655	31,403	24,358	66,000	
Net	599	247	1,107	-1,954		
BUY	67	6	751	4,034	4,860	
MAI SELL	65	6	860	3,928	4,860	
Net	2		-108	106		

Trading Summary By Price / Chart คลิปใช้งาน

สรุปรายการซื้อขายของหลักทรัพย์รายตัวแยกตามราคาซื้อขายที่เกิดขึ้นภายในวัน โดยสามารถเลือกดูได้ทั้งรูปแบบตารางข้อมูลและกราฟ/ ซึ่งสามารถดูข้อมูลทั้งหมดในหน้าจอเดียวกันได้

เลือกรายชื่อหลักทรัพย์

เลือกแสดงรูปแบบที่ต้องการ

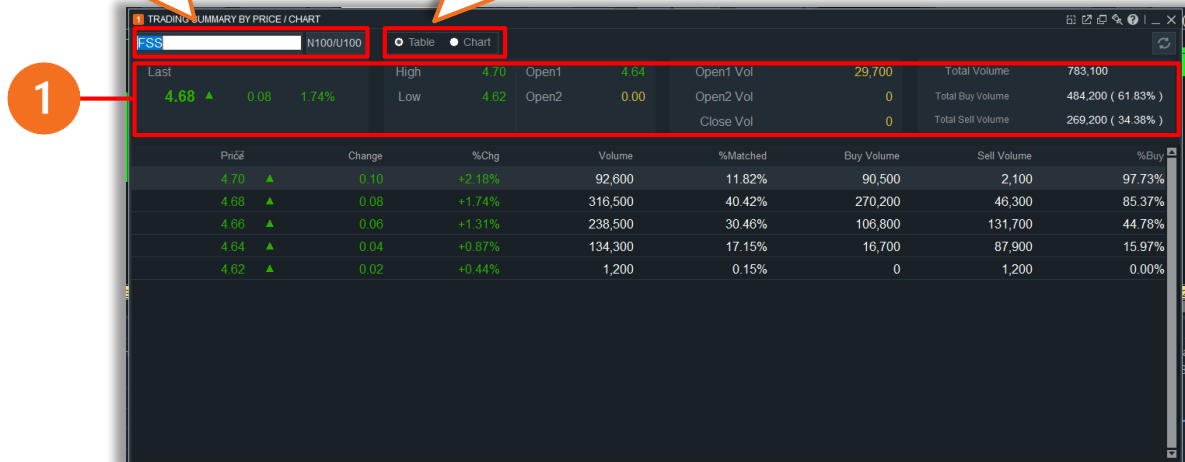

ส่วนการตั้งค่าการแสดงผล Trading Summary By Price / Chart

- เลือกรายชื่อหลักทรัพย์
- เลือกแสดงรูปแบบที่ต้องการ
 - Table เลือกการแสดงผลหน้าจอแบบตารางข้อมูล
 - Chart เลือกการแสดงผลหน้าจอแบบกราฟ

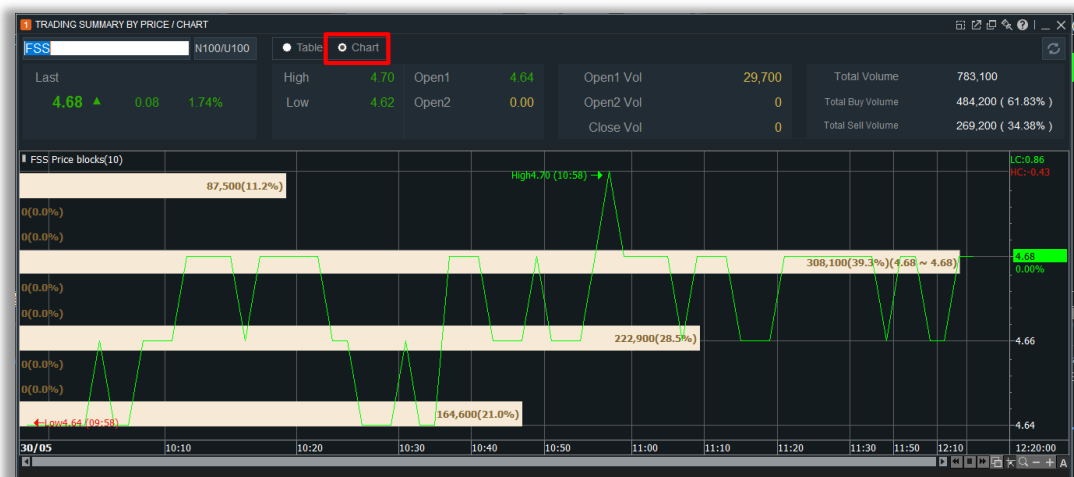

ส่วนที่ 1 : การแสดงข้อมูล

- Last ราคาล่าสุด
- High / Low ราคาสูงสุด / ต่ำสุด ของวัน
- Open1 ราคาเปิดช่วงเช้า
- Open2 ราคาเปิดช่วงบ่าย
- Open1 Vol ปริมาณการจับคู่ของราคาเปิดช่วงเช้า
- Open2 Vol ปริมาณการจับคู่ของราคาเปิดช่วงบ่าย
- Close Vol ปริมาณการจับคู่ของราคาปิด
- Total Volume ปริมาณทั้งหมด
- Total Buy Volume ปริมาณการซื้อทั้งหมด
- Total Sell Volume ปริมาณการขายทั้งหมด

อธิบายความหมายของคำในหน้า Trading Summary By Price / Chart

Column	คำอธิบาย
Price	ราคาที่เกิดการจับคู่ซื้อ-ขาย
Change	การเปลี่ยนแปลงของราคาซื้อ-ขาย ล่าสุด เทียบกับราคาปิดเมื่อวาน
%Chg	อัตราการเปลี่ยนแปลงของราคาซื้อ-ขาย ล่าสุด เทียบกับราคาปิดเมื่อวาน
Volume	ปริมาณ ซื้อ-ขาย (หน่วย : หุ้น)
%Match	เปอร์เซ็นต์การจับคู่เทียบกับปริมาณการซื้อขายทั้งหมด ณ ขณะนั้น
Buy Volume	ปริมาณการซื้อหลักทรัพย์
Sell Volume	ปริมาณการขายหลักทรัพย์

Historical Price คลิปใช้งาน

แสดงข้อมูลหลักทรัพย์รายตัวย้อนหลังตั้งแต่อดีต-ปัจจุบัน สามารถรบทึงเปอร์เซ็นต์การเปลี่ยนแปลงของราคาที่สำคัญในหน้าเดียว

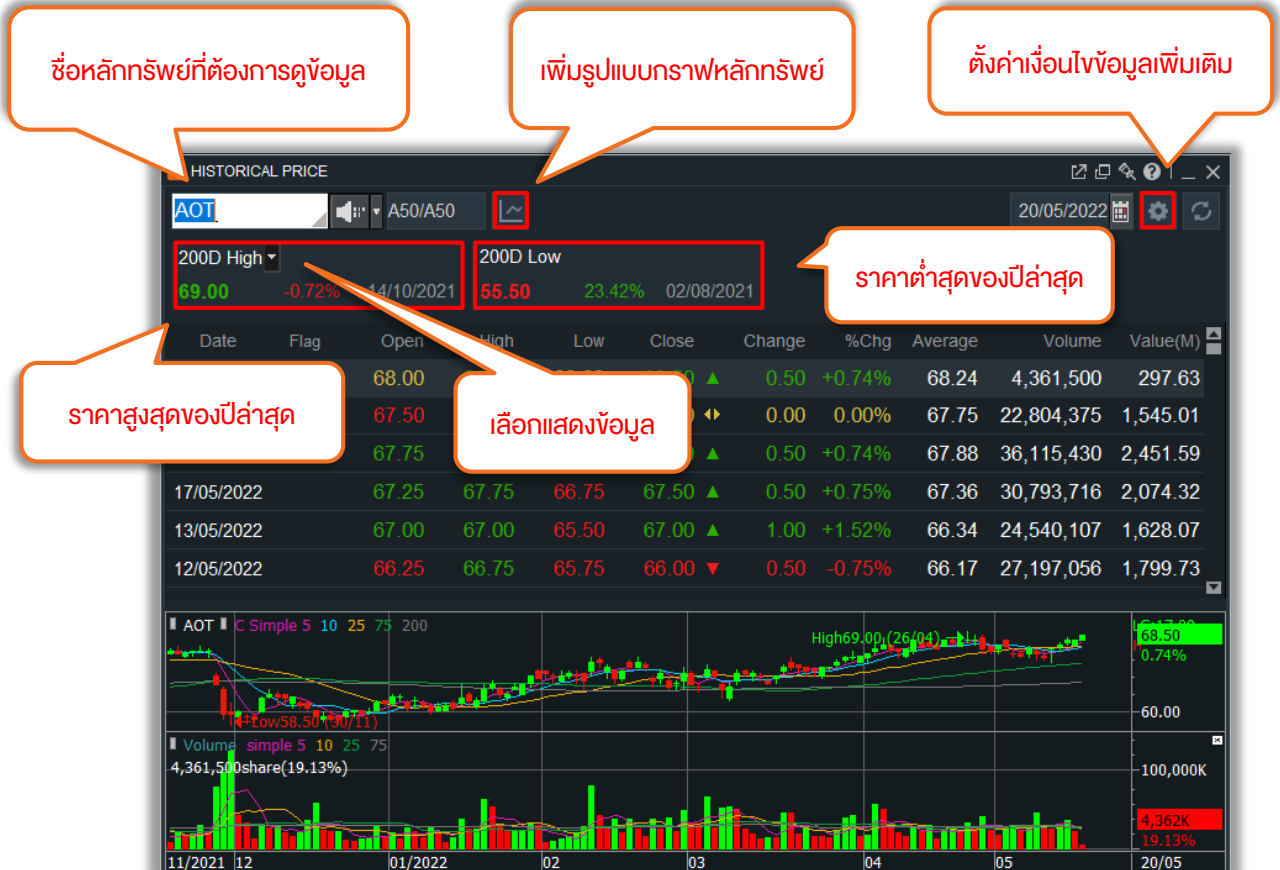

ส่วนการตั้งค่าการแสดงผล HISTORICAL PRICE

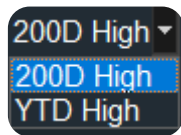
- เลือก  เพื่อแสดงกราฟรายวันของหลักทรัพย์
- เลือก  แสดงรายละเอียดข้อมูลหลักทรัพย์
 - 200D High ราคาสูงสุดและต่ำสุดในรอบ 200 วัน ที่ผ่านมา
 - YTD High ราคาสูงสุดและต่ำสุดในรอบ 1 ปี ที่ผ่านมา

- **แตะ**  สำหรับกำหนดการแสดงผลตามเงื่อนไขที่ต้องการ

Historical Price Setting X

Detailed information

Show High/Low Date

Fix Row of Selected Date

Easy
 Standard
 Advanced
 Edit

Date , Flag , Trading , Close , Change , Average , Volume , Value

<input checked="" type="checkbox"/> Date	<input checked="" type="checkbox"/> Flag
<input checked="" type="checkbox"/> Open	<input type="checkbox"/> %Open Chg
<input checked="" type="checkbox"/> High	<input type="checkbox"/> %High Chg
<input checked="" type="checkbox"/> Low	<input type="checkbox"/> %Low Chg
<input checked="" type="checkbox"/> Close	<input checked="" type="checkbox"/> Change
<input checked="" type="checkbox"/> %Chg	<input checked="" type="checkbox"/> Average
<input checked="" type="checkbox"/> Volume	<input checked="" type="checkbox"/> Value(M)
<input type="checkbox"/> %Turnover	<input type="checkbox"/> %Buy Vol
<input type="checkbox"/> %Foreign Avail	<input type="checkbox"/> Mkt.Cap(M)

แก้ไขข้อมูลที่ต้องการแสดง

ส่วนที่ 1 Detailed information

- Show High/Low Date : เป็นการเลือกแสดงผลข้อมูลราคาสูงสุดและราคาต่ำสุด ในรอบ 200 วันย้อนหลัง
- Fix Row of Selected Date : เป็นการเลือก Fix ข้อมูลแถวบนสุดให้แสดงผลข้อมูล

Historical Price ของวันปัจจุบันเสมอ

200D High		200D Low															
3.54	-1.69%	20/05/2022	2.72	27.94%	22/11/2021												
Date	Flag	Open	High	Low	Close	Change	%Chg	Average	Volume	Value(M)	%Turnover	%Buy Vol	%Foreign Avail				
23/05/2022		3.44	3.52	3.40	3.50	▲ 0.04	+1.16%	3.46	16,634,100	57.62	1.82%	65.75%	0.00%				
20/05/2022		3.46	3.54	3.46	3.46	▲ 0.02	+0.58%	3.50	20,890,675	73.14	2.29%	29.00%	46.12%				
19/05/2022		3.46	3.46	3.44	3.44	▲ 0.06	+1.78%	3.40	23,934,211	81.46	2.62%	27.00%	46.12%				
18/05/2022		3.46	3.46	3.46	3.46	▲ 0.00	0.00%	3.33	16,863,845	56.16	1.85%	20.00%	46.12%				
17/05/2022		3.46	3.46	3.46	3.46	▲ 0.16	+4.97%	3.37	45,325,699	152.85	4.96%	29.00%	46.12%				
13/05/2022		3.46	3.46	3.46	3.46	▲ 0.12	+3.87%	3.21	10,631,193	34.18	1.16%	28.00%	46.12%				
12/05/2022		3.30	3.32	3.08	3.10	▼ 0.22	-6.63%	3.19	24,454,827	78.05	2.68%	19.00%	46.12%				
11/05/2022		3.30	3.36	3.22	3.32	▲ 0.02	+0.61%	3.29	31,096,831	102.44	3.40%	22.00%	46.12%				
10/05/2022		3.20	3.32	3.16	3.30	▲ 0.30	+10.00%	3.25	51,076,874	166.16	5.59%	26.00%	46.12%				
09/05/2022		3.08	3.08	3.00	3.00	▼ 0.10	-3.23%	3.04	1,373,801	4.17	0.15%	18.00%	46.12%				
06/05/2022		3.04	3.10	3.02	3.10	▲ 0.02	+0.65%	3.06	965,705	2.96	0.11%	27.00%	46.12%				
05/05/2022		3.08	3.10	3.04	3.08	▲ 0.02	+0.65%	3.06	861,539	2.64	0.09%	20.00%	46.12%				
03/05/2022		3.10	3.12	3.04	3.06	▼ 0.06	-1.92%	3.08	1,261,501	3.89	0.14%	27.00%	46.12%				
29/04/2022		3.08	3.14	3.06	3.12	▲ 0.04	+1.30%	3.09	1,860,922	5.75	0.20%	16.00%	46.12%				

ส่วนที่ 2

เป็นการเลือกรูปแบบการแสดงผลของข้อมูลรูปแบบต่างๆ โดยมีให้เลือกทั้ง Easy Standard และ Advance โดยจะแสดงผลข้อมูลละเอียดขึ้นตามลำดับและนักลงทุนยังสามารถกำหนดรูปแบบการแสดงผลได้เองโดยเลือก Edit และเลือกหัวของข้อมูลที่ต้องการนำมาแสดงผล เช่น Last, %BuyVol, %Foreign Avail

อธิบายความหมายของคำในหน้า Historical Price

Column	คำอธิบาย
Date	วัน เดือน ปี
Flags	เครื่องหมายที่แสดงสถานะของหลักทรัพย์
Open	ราคาเปิด
High	ราคาสูงสุดระหว่างวัน
Low	ราคาต่ำสุดระหว่างวัน
Close	ราคาปิด
Change	การเปลี่ยนแปลงของราคาเทียบกับเมื่อวาน
%Chg	อัตราการเปลี่ยนแปลงของราคาเมื่อเทียบกับเมื่อวาน
Average	ราคาเฉลี่ยระหว่างวัน
Value (M)	มูลค่า ซื้อ-ขาย (หน่วย : ล้านบาท)
Volume	ปริมาณ ซื้อ-ขาย (หน่วย : หุ้น)

2 Windows Stock Info คลิปใช้งาน

แสดงข้อมูลรายละเอียดต่างๆ ของหลักทรัพย์รายตัวครบจบทั้ง งบการเงิน ข่าว และกราฟได้ในหน้าเดียว ซึ่งจะแบ่งข้อมูลออกเป็น 2 ส่วน

ชื่อหลักทรัพย์ที่ต้องการดูข้อมูล

เพิ่มการแสดงผลหน้าจ้อมูล

ประเภทข้อมูล

ส่วนแสดงผลข้อมูล

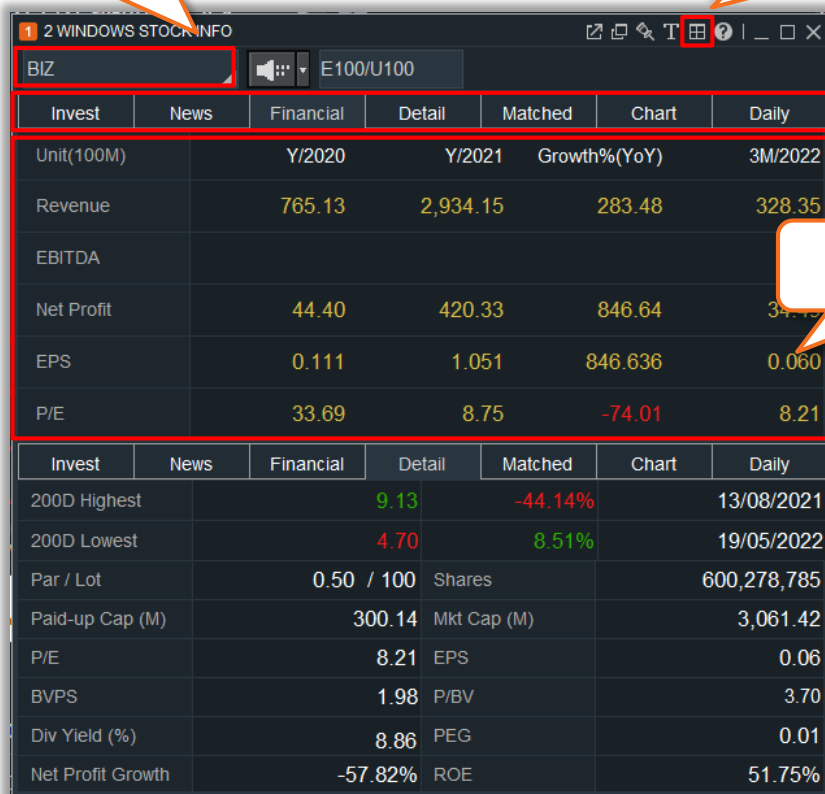

Invest	News	Financial	Detail	Matched	Chart	Daily
Unit(100M)		Y/2020	Y/2021	Growth%(YoY)		3M/2022
Revenue		765.13	2,934.15	283.48		328.35
EBITDA						
Net Profit		44.40	420.33	846.64		34.17
EPS		0.111	1.051	846.636		0.060
P/E		33.69	8.75	-74.01		8.21

Invest	News	Financial	Detail	Matched	Chart	Daily
200D Highest			9.13	-44.14%		13/08/2021
200D Lowest			4.70	8.51%		19/05/2022
Par / Lot		0.50 / 100	Shares			600,278,785
Paid-up Cap (M)		300.14	Mkt Cap (M)			3,061.42
P/E		8.21	EPS			0.06
BVPS		1.98	P/BV			3.70
Div Yield (%)		8.86	PEG			0.01
Net Profit Growth		-57.82%	ROE			51.75%

ส่วนการตั้งค่าการแสดงผล 2 Windows Stock Info

- Invest : แสดงมูลค่าการซื้อขายของนักลงทุนแต่ละประเภทย้อนหลัง 1 วันทำการ
 - Institute นักลงทุนประเภทสถาบันในประเทศ
 - Prop Trade นักลงทุนประเภทบัญชีบริษัทหลักทรัพย์
 - Foreign นักลงทุนต่างประเทศ
 - Local นักลงทุนทั่วไปในประเทศ
 - Total รวมมูลค่าซื้อ/ขายของนักลงทุนทุกประเภท
- News : แสดงข่าวข่าวของหลักทรัพย์ที่เลือก และเป็นหัวข้อเดียวที่แสดงผลข้อมูลเต็มหน้าจอ จึงดูข้อมูลได้เพียง 1 ส่วนเท่านั้น

- Financial : แสดงอัตราส่วนทางการเงินของหลักทรัพย์ที่เลือก โดยแสดงข้อมูลของปีล่าสุด และ ไตรมาสล่าสุด
- Detail : แสดงข้อมูลพื้นฐานของหลักทรัพย์ (Fundamental) เช่น ข้อมูล Market Capital , PAR, Dividend yield เป็นต้น
- Matched : แสดงข้อมูลการซื้อ/ขาย ทั้งปริมาณหุ้น และราคาที่จับคู่กัน ระหว่างผู้เสนอซื้อและผู้เสนอขาย แบบ Real Time
- Chart : แสดงข้อมูลในรูปแบบแผนภูมิแท่ง
- Daily : แสดงข้อมูลการซื้อ/ขาย เป็นรายวัน มีรายละเอียด ดังนี้

Column	คำอธิบาย
Date	วันที่ (แสดงเฉพาะวันทำงาน)
Last	ราคาซื้อขายล่าสุด(หากเป็นวันปัจจุบัน) หรือราคาปิด(หากเป็นวันที่ย้อนหลัง)
Change	การเปลี่ยนแปลงราคาซื้อขายล่าสุด เทียบกับราคาปิดเมื่อวาน
%Chg	อัตราการเปลี่ยนแปลงราคาซื้อขายล่าสุด เทียบกับราคาปิดเมื่อวาน
Volume Foreign Avail	ปริมาณการซื้อขายทั้งหมด ปริมาณการถือครองหลักทรัพย์ของชาวต่างชาติคงเหลือที่สามารถซื้อขายได้

- กด  เพื่อเพิ่มหน้าจอแสดงข้อมูล ทำให้เกิดความสะดวกในการเปรียบเทียบข้อมูล ของหลักทรัพย์หลายตัวพร้อมกัน

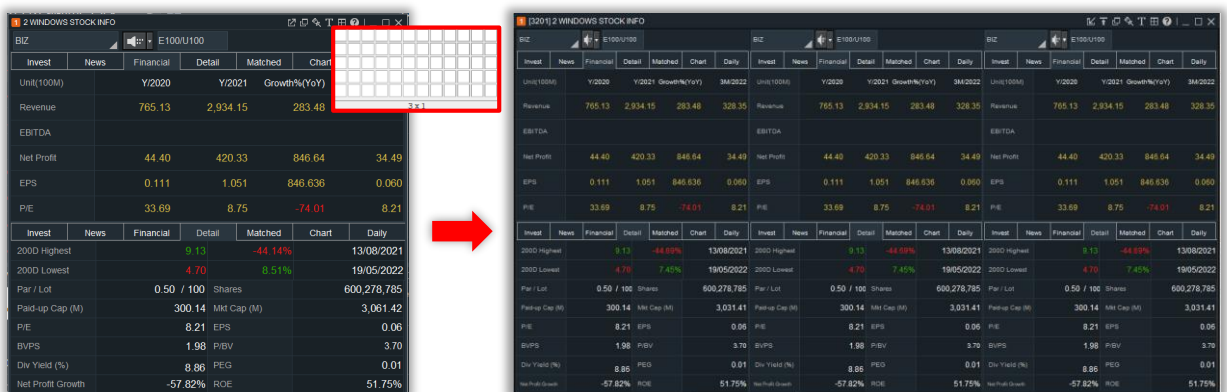

Invest	News	Financial	Detail	Matched	Chart
Unit(100M)		Y2020	Y2021	Growth(YoY)	3M2022
Revenue		765.13	2,934.15	283.48	328.35
EBITDA					
Net Profit		44.40	420.33	846.64	34.49
EPS		0.111	1.051	846.636	0.060
P/E		33.69	8.75	-74.01	8.21

Invest	News	Financial	Detail	Matched	Chart	Daily
2000 Highest		9.13	-44.14%	13/08/2021		
2000 Lowest		4.70	8.51%	19/05/2022		
Par / Lot		0.50 / 100	Shares	600,278,785		
Paid-up Cap (M)		300.14	Mt Cap (M)	3,061.42		
P/E		8.21	EPS	0.06		
BVPS		1.98	P/BV	3.70		
Div Yield (%)		8.86	PEG	0.01		
Net Profit Growth		-57.82%	ROE	51.75%		

Market News  คลิปใช้งาน

แสดงข่าวสารที่เกี่ยวข้องกับหลักทรัพย์และกลุ่มอุตสาหกรรม รวมถึงข่าวสารจากตลาดหลักทรัพย์

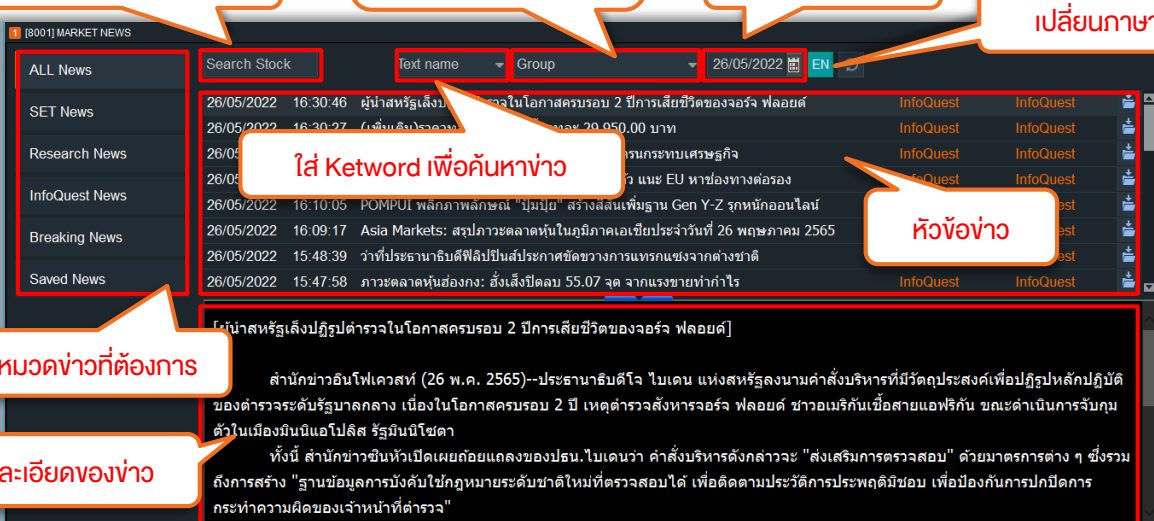

- ชื่อหลักทรัพย์ที่ต้องการดูข้อมูล**: Points to the search bar.
- เลือกหลักทรัพย์จากรายการโปรด**: Points to the 'Text name' dropdown menu.
- เลือกวันที่ข่าว**: Points to the date selection field.
- เปลี่ยนภาษา**: Points to the language dropdown menu.
- ใส่ Keyword เพื่อค้นหาข่าว**: Points to the search input field.
- หัวข้อข่าว**: Points to the news title column.
- เลือกหมวดข่าวที่ต้องการ**: Points to the left sidebar menu.
- รายละเอียดของข่าว**: Points to the expanded news content area.

ส่วนการตั้งค่าการแสดงผล Market News

- เลือกหมวดข่าวที่ต้องการ :
 - All News ข้อมูลข่าวทั้งหมด
 - SET News ข้อมูลข่าวจากทางตลาดหลักทรัพย์
 - Research News ข้อมูลข่าวจากทางนักวิเคราะห์
 - InfoQuest News ข้อมูลข่าวจากสำนักงานข่าวอินโฟเควสท์
 - Breaking News ข้อมูลข่าวด่วนที่น่าสนใจ
 - Saved News ข้อมูลข่าวที่บันทึก

- กด  เพื่อบันทึกข่าวที่ต้องการ

Stock Ticker คลิปใช้งาน

แสดงข้อมูลการซื้อขายล่าสุดของหลักทรัพย์รายตัวแบบ Real-Time

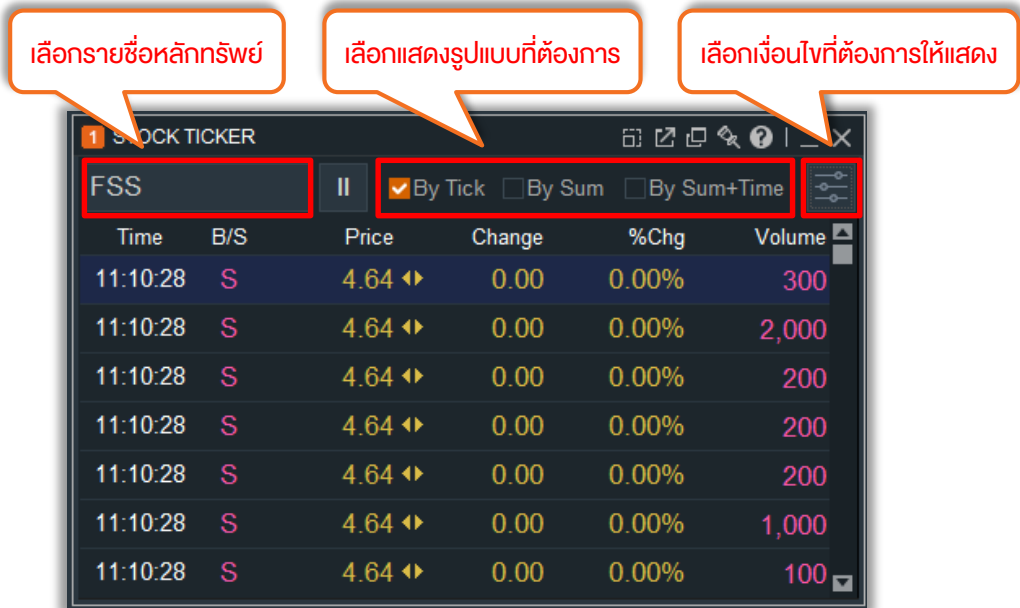

ส่วนการตั้งค่าการแสดง Stock Ticker

- เลือกรายชื่อหลักทรัพย์
 - ใส่ชื่อหลักทรัพย์ที่ต้องการ
 - เลือกให้แสดงแบบ Real-time หรือหยุด
- เลือกแสดงรูปแบบที่ต้องการ
 - By Tick** แสดงรายการซื้อ-ขายที่จับคู่กันทุก transaction
 - By Sum** แสดงรายการซื้อ-ขายรวมที่จับคู่กันในช่วงราคาเดียวกัน และต่อเนื่องกัน
 - By Sum+Time** รวมรายการซื้อ-ขายที่จับคู่กันในช่วงราคาเดียวกัน เป็นรายการที่ต่อเนื่องกัน โดยจะแสดงเป็นรายการเดียวและแสดงช่วงระยะเวลาที่เกิด transaction

- เลือกเงื่อนไขที่ต้องการให้แสดง

- Volume ≥ แสดงรายการตามปริมาณการจับคู่ที่กำหนด
- Stock Value ≥ แสดงรายการตามมูลค่าการจับคู่ที่กำหนด

อธิบายความหมายของคำในหน้า Stock Ticker

Column	คำอธิบาย
Time	เวลาซื้อ-ขายหลักทรัพย์
B/S	แสดงรายการหลักทรัพย์จับคู่ ฝั่งซื้อ (B) / ฝั่งขาย (S)
Price	ราคาที่เกิดการจับคู่ซื้อ-ขาย
Change	การเปลี่ยนแปลงของราคาซื้อ-ขาย ล่าสุด เทียบกับราคาปิดเมื่อวาน
%Chg	อัตราการเปลี่ยนแปลงของราคาซื้อ-ขาย ล่าสุด เทียบกับราคาปิดเมื่อวาน
Volume	ปริมาณ ซื้อ-ขาย (หน่วย : หุ้น)

Scan

HERO Real-time Pick  คลิปใช้งาน

เป็นการหาหุ้นเทรดเร็ว เล่นสั้น รวดเร็วทันใจแบบ Real-time บอกจุดเข้า (Signal Price), บอกจุดขาย (Target Price) และจุดตัดขาดทุน (Stop Loss) ซึ่งสามารถเทรดตามสัญญาณได้ง่าย และสามารถกลับไปดูสถิติย้อนหลังได้ด้วย ช่วยหาหุ้นที่มีแนวโน้มขาขึ้นและมีสภาพคล่องไม่เก่งกราฟก็เทรดตามได้

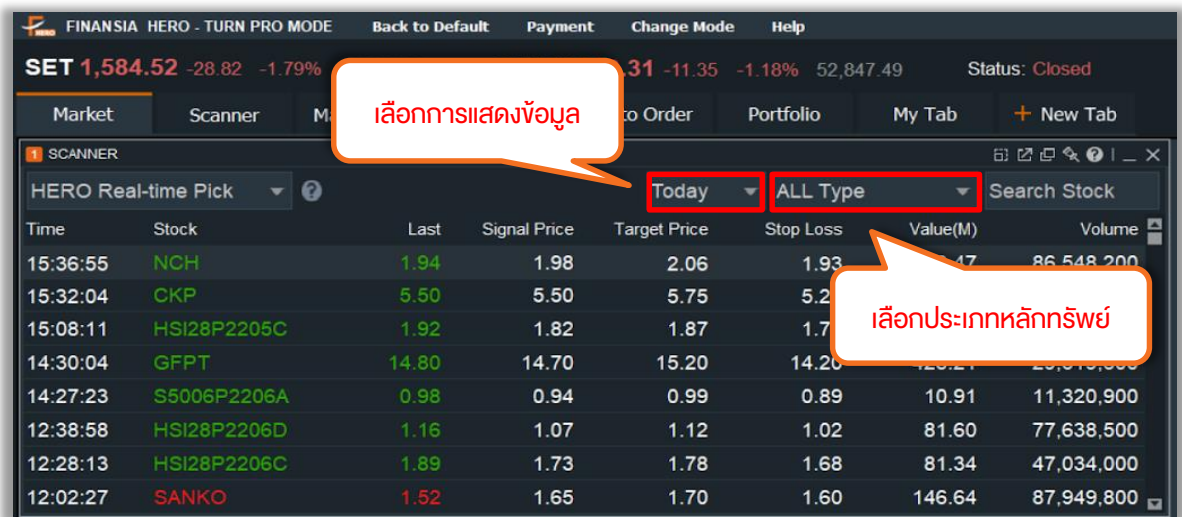

เลือกการแสดงผล

Today

ALL Type

เลือกประเภทหลักทรัพย์

Time	Stock	Last	Signal Price	Target Price	Stop Loss	Value(M)	Volume
15:36:55	NCH	1.94	1.98	2.06	1.93	17	86,548,200
15:32:04	CKP	5.50	5.50	5.75	5.2		
15:08:11	HSI28P2205C	1.92	1.82	1.87	1.7		
14:30:04	GFPT	14.80	14.70	15.20	14.20	120.27	20,710,000
14:27:23	S5006P2206A	0.98	0.94	0.99	0.89	10.91	11,320,900
12:38:58	HSI28P2206D	1.16	1.07	1.12	1.02	81.60	77,638,500
12:28:13	HSI28P2206C	1.89	1.73	1.78	1.68	81.34	47,034,000
12:02:27	SANKO	1.52	1.65	1.70	1.60	146.64	87,949,800

ส่วนการตั้งค่าการแสดงผล HERO Real-time Pick

- เลือก Today : สามารถเลือกดูข้อมูลเฉพาะวันนี้ หรือ เลือก History เพื่อดูข้อมูลย้อนหลังในอดีต
- เลือกประเภทหลักทรัพย์ได้
 - All Type เลือกหลักทรัพย์ทุกประเภท
 - Common เลือกเฉพาะหุ้นสามัญ
 - DW เลือกเฉพาะ DW
 - Foreign เลือกเฉพาะ Foreign
 - Exclude Warrant เลือกหลักทรัพย์ทุกประเภทยกเว้น Warrant
 - Exclude DW เลือกหลักทรัพย์ทุกประเภทยกเว้น DW
 - Exclude Foreign เลือกหลักทรัพย์ทุกประเภทยกเว้น Foreign

ส่วนแสดง HERO Real-time Pick และตารางข้อมูล

Column	คำอธิบาย
Stock	ชื่อหลักทรัพย์
Last	ราคาที่ซื้อขายล่าสุด
Signal price	ราคาที่แนะนำซื้อ
Target price	ราคาที่แนะนำขาย
Stop loss	ราคาตัดขาดทุน
Volume	ปริมาณการซื้อขาย (หน่วย : หุ้น)
Value	มูลค่าการซื้อขาย (หน่วย : ล้านบาท)

New High / Low คลิปใช้งาน

แสดงหลักทรัพย์ที่ราคา สูงสุด/ต่ำสุดใหม่ ในช่วงเวลาที่กำหนดได้ นอกจากนี้ยังสามารถเลือกประเภทตลาด ประเภทของหลักทรัพย์ และปริมาณการซื้อขายได้อีกด้วย

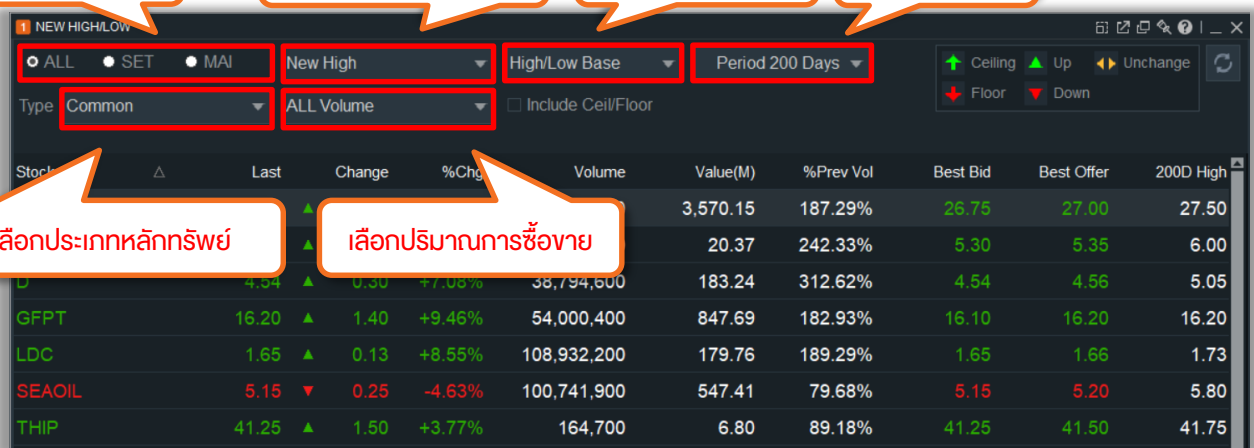

- เลือกประเภทตลาด**: Points to the market type dropdown menu.
- เลือก New High / Low**: Points to the 'New High' dropdown menu.
- เลือกการแสดงผล**: Points to the 'High/Low Base' dropdown menu.
- เลือกระยะเวลา**: Points to the 'Period 200 Days' dropdown menu.
- เลือกประเภทหลักทรัพย์**: Points to the 'Common' dropdown menu.
- เลือกปริมาณการซื้อขาย**: Points to the 'ALL Volume' dropdown menu.

Stock	Δ	Last	Change	%Chg	Volume	Value(M)	%Prev Vol	Best Bid	Best Offer	200D High
						3,570.15	187.29%	26.75	27.00	27.50
						20.37	242.33%	5.30	5.35	6.00
					38,794,600	183.24	312.62%	4.54	4.56	5.05
GFPT	▲	16.20	1.40	+9.46%	54,000,400	847.69	182.93%	16.10	16.20	16.20
LDC	▲	1.65	0.13	+8.55%	108,932,200	179.76	189.29%	1.65	1.66	1.73
SEOIL	▼	5.15	0.25	-4.63%	100,741,900	547.41	79.68%	5.15	5.20	5.80
THIP	▲	41.25	1.50	+3.77%	164,700	6.80	89.18%	41.25	41.50	41.75

ส่วนการตั้งค่าการแสดงผล New High / Low

- เลือกแสดงข้อมูลหลักทรัพย์ : แสดงข้อมูลตามประเภทตลาด ได้แก่ SET, MAI , ทั้งหมด
- เลือกประเภทหลักทรัพย์ได้
 - All Type เลือกหลักทรัพย์ทุกประเภท
 - Common เลือกเฉพาะหุ้นสามัญ
 - DW เลือกเฉพาะ DW
 - Foreign เลือกเฉพาะ Foreign
 - Exclude Warrant เลือกหลักทรัพย์ทุกประเภทยกเว้น Warrant
 - Exclude DW เลือกหลักทรัพย์ทุกประเภทยกเว้น DW
 - Exclude Foreign เลือกหลักทรัพย์ทุกประเภทยกเว้น Foreign
- เลือกแสดงข้อมูล : กำหนดเลือก New High / Low
- เลือกช่วงเวลาที่น่าสนใจ : กำหนดเลือกช่วงเวลา 5 , 10, 25, 75, 200 หรือ ระบุจำนวนวันที่ต้องการได้

- เลือกปริมาณการซื้อขาย : กำหนดเลือกได้มากกว่าหรือเท่ากับ 1, 5, 10, 50, 100 ล้านหุ้น
- เลือกการแสดงผล
 - High Low Base เป็นการนำค่า High/Low ของวันปัจจุบันมาเทียบกับค่า High/Low ย้อนหลังตามเวลาที่กำหนด (นับรวมวันปัจจุบัน)
 - Last Base เป็นการนำราคา Last ปัจจุบันมาเทียบกับค่า High/Low ย้อนหลังตามเวลาที่กำหนด (นับรวมวันปัจจุบัน)
- Include Ceil / Floor : เลือกแสดงหลักทรัพย์ที่มีราคาเท่ากับ Ceiling/Floor ด้วย

อธิบายความหมายของคำในหน้า New High / Low

Column	คำอธิบาย
Stock	ชื่อหลักทรัพย์
Last	ราคาที่ซื้อขายล่าสุด
Change	การเปลี่ยนแปลงของราคาซื้อขายล่าสุด เทียบกับราคาปิดเมื่อวาน
% Chg	อัตราการเปลี่ยนแปลงราคาซื้อขายล่าสุด เทียบกับราคาปิดเมื่อวาน
Volume	ปริมาณการซื้อขาย (หน่วย : หุ้น)
Value(M)	มูลค่าการซื้อขาย ณ ขณะนั้น (หน่วย: ล้านบาท)
%Prev Vol	ปริมาณการซื้อขายทั้งหมด ณ ขณะนั้น เทียบกับปริมาณการซื้อขายของเมื่อวาน $(\text{Volume} / \text{Previous Volume}) \times 100$
Best Bid	ราคาเสนอซื้อที่ดีที่สุด ณ ขณะนั้น
Best Offer	ราคาเสนอขายที่ดีที่สุด ณ ขณะนั้น
200D high	ราคาสูงสุดในรอบ 200 วัน

Volume Outperform คลิปใช้งาน

แสดงรายการหลักทรัพย์ที่มี Volume การซื้อขายเพิ่มขึ้นหรือลดลง โดยสามารถเทียบ Volume การซื้อขาย ณ ปัจจุบันกับ Volume การซื้อขายกับช่วงเวลาที่กำหนดได้ (สามารถเลือกได้ทั้ง นาทีและวัน)

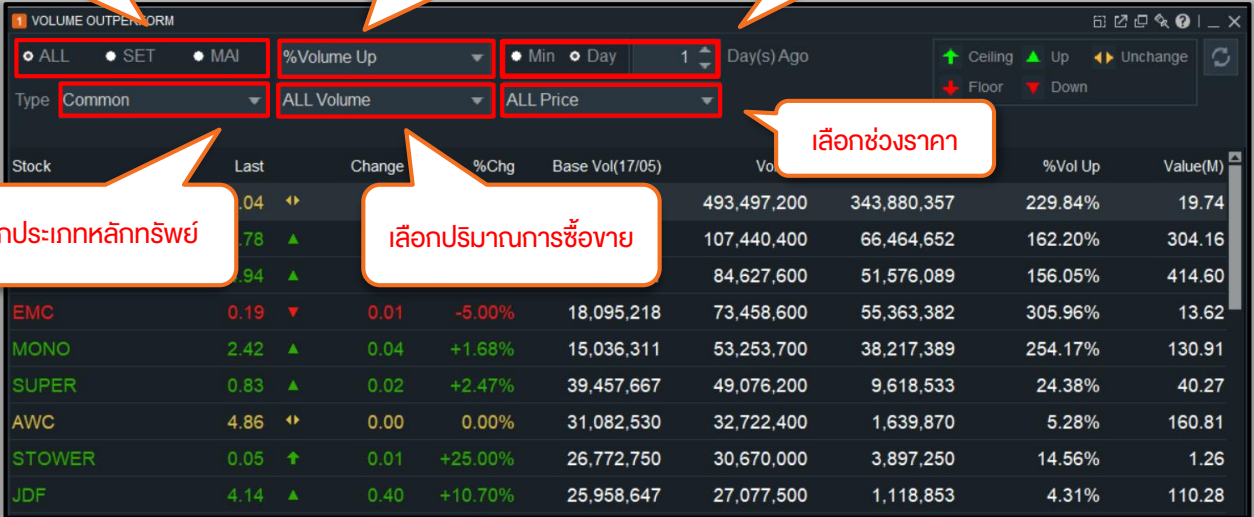

- เลือกประเภทตลาด**: Points to the market type selection (ALL, SET, MAI).
- เลือก Volume up / Down**: Points to the volume change selection (%Volume Up, Min, Day).
- เลือกช่วงเวลา**: Points to the time period selection (1 Day(s) Ago).
- เลือกประเภทหลักทรัพย์**: Points to the stock type selection (Common).
- เลือกปริมาณการซื้อขาย**: Points to the volume selection (ALL Volume).
- เลือกช่วงราคา**: Points to the price selection (ALL Price).

Stock	Last	Change	%Chg	Base Vol(17/05)	Vol	%Vol Up	Value(M)
	0.04			493,497,200	343,880,357	229.84%	19.74
	78	▲		107,440,400	66,464,652	162.20%	304.16
	94	▲		84,627,600	51,576,089	156.05%	414.60
EMC	0.19	▼	-5.00%	18,095,218	73,458,600	305.96%	13.62
MONO	2.42	▲	+1.68%	15,036,311	53,253,700	254.17%	130.91
SUPER	0.83	▲	+2.47%	39,457,667	49,076,200	24.38%	40.27
AWC	4.86	↔	0.00%	31,082,530	32,722,400	5.28%	160.81
STOWER	0.05	↑	+25.00%	26,772,750	30,670,000	14.56%	1.26
JDF	4.14	▲	+10.70%	25,958,647	27,077,500	4.31%	110.28

ส่วนการตั้งค่าการแสดงผล Volume Outperform

- เลือกประเภทของตลาด : สามารถเลือกตลาดที่ต้องการได้ทั้ง SET / MAI หรือ ALL
- เลือกประเภทหลักทรัพย์ได้
 - All Type เลือกหลักทรัพย์ทุกประเภท
 - Common เลือกเฉพาะหุ้นสามัญ
 - DW เลือกเฉพาะ DW
 - Foreign เลือกเฉพาะ Foreign
 - Exclude Warrant เลือกหลักทรัพย์ทุกประเภทยกเว้น Warrant
 - Exclude DW เลือกหลักทรัพย์ทุกประเภทยกเว้น DW
 - Exclude Foreign เลือกหลักทรัพย์ทุกประเภทยกเว้น Foreign
- เลือกการแสดงผลข้อมูล
 - Volume Up Volume การซื้อขายที่เพิ่มขึ้นเทียบกับช่วงเวลาที่เลือก
 - %Volume Up % Volume การซื้อขายที่เพิ่มขึ้นเทียบกับช่วงเวลาที่เลือก
 - Volume Down Volume การซื้อขายที่ลดลงเทียบกับช่วงเวลาที่เลือก
 - % Volume Down % Volume การซื้อขายที่ลดลงเทียบกับช่วงเวลาที่เลือก

- เลือกปริมาณการซื้อขาย
 - All Volume
 - Volume $\geq 1,000,000$
 - Volume $\geq 5,000,000$
 - Volume $\geq 10,000,000$
 - Volume $\geq 50,000,000$
 - Volume $\geq 100,000,000$

- เลือกช่วงเวลา
 - Min เลือกช่วงเวลาที่จะเปรียบเทียบเป็น “ นาที ” ได้
 - Day เลือกช่วงเวลาที่จะเปรียบเทียบเป็น “ วัน ” ได้

- เลือกช่วงราคา
 - All price
 - Price < 1 Baht
 - Price 1 – 1.99 Baht
 - Price 2 – 4.99 Baht
 - Price 5 – 9.99 Baht
 - Price 10 – 24.99 Baht
 - Price 25 – 44.99 Baht
 - Price 50 – 99.99 Baht
 - Price 100 – 199.99 Baht
 - Price ≥ 200 Baht

อธิบายความหมายของคำในหน้า Volume Outperform

Column	คำอธิบาย
Stock	ชื่อหลักทรัพย์
Last	ราคาซื้อขายล่าสุด
Change	การเปลี่ยนแปลงของราคาซื้อขายล่าสุด เทียบกับราคาปิดเมื่อวาน
% Chg	อัตราการเปลี่ยนแปลงราคาซื้อขายล่าสุด เทียบกับราคาปิดเมื่อวาน
Base Vol	ปริมาณการซื้อขายในช่วงเวลาที่เลือก
Volume	ปริมาณการซื้อขาย (หน่วย : หุ้น)
Vol up	ปริมาณการซื้อขายที่เพิ่มขึ้นจาก Base (Volume - Base Volume)
%Vol up	%การเปลี่ยนแปลง Volume เพิ่มขึ้น (Vol Up / Base Volume) x 100
Value	มูลค่าการซื้อขาย (หน่วย:ล้านบาท)

DIY Conditional Search คลิปใช้งาน

หน้าจอนี้เป็นการ Scanner เพื่อค้นหาหุ้นตามเงื่อนไขที่ลูกค้ากำหนดได้เอง แบบ Real time โดยลูกค้าสามารถเลือก Scan ตามการวิเคราะห์รูปแบบต่างๆ และยังสามารถรวมเงื่อนไขและรูปแบบการวิเคราะห์ที่แตกต่างกันเพื่อใช้ Scan หาหุ้นให้สอดคล้องกับ Style ของแต่ละคน

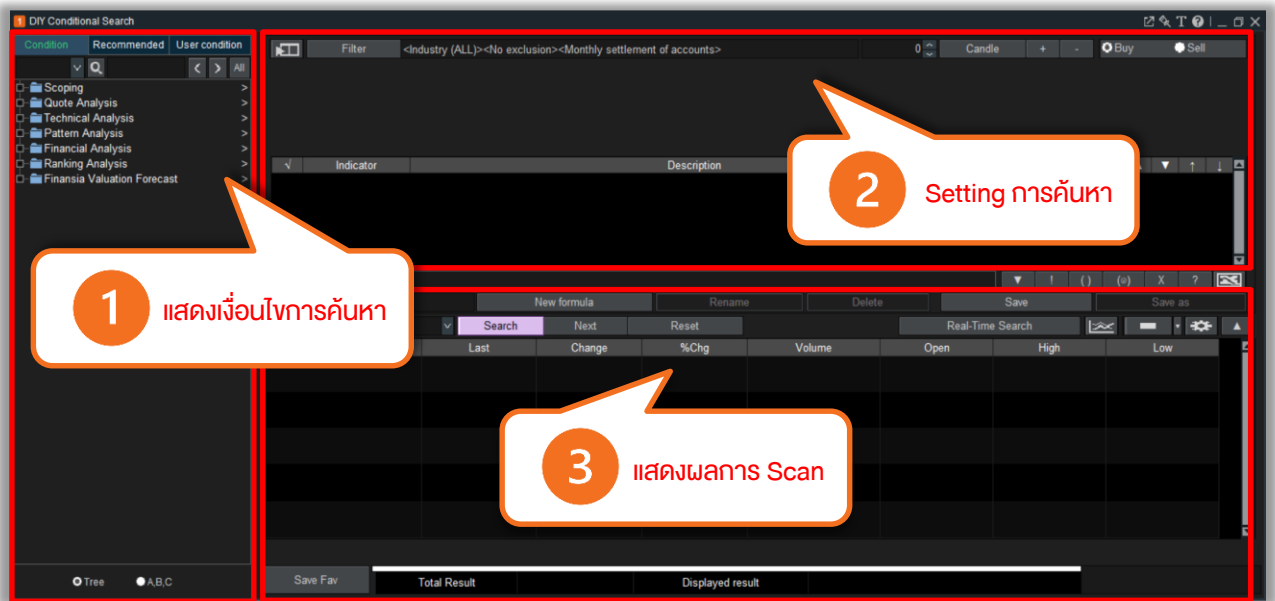

ส่วนที่ 1 : แสดงเงื่อนไขการค้นหา

หน้าจอนี้สำหรับแสดงเงื่อนไขในการค้นหา โดยแบ่งการแสดงผลออกเป็น 3 ส่วนดังนี้

- Condition เป็นเงื่อนไขที่มีในระบบโดยเรียงตามหมวดหมู่หรือตัวอักษร
- Recommend เป็นสูตรการค้นหาที่แนะนำจากทาง Finansia HERO
- User condition สูตรการค้นหาที่ผู้ใช้งานเป็นผู้สร้างขึ้นมาเอง

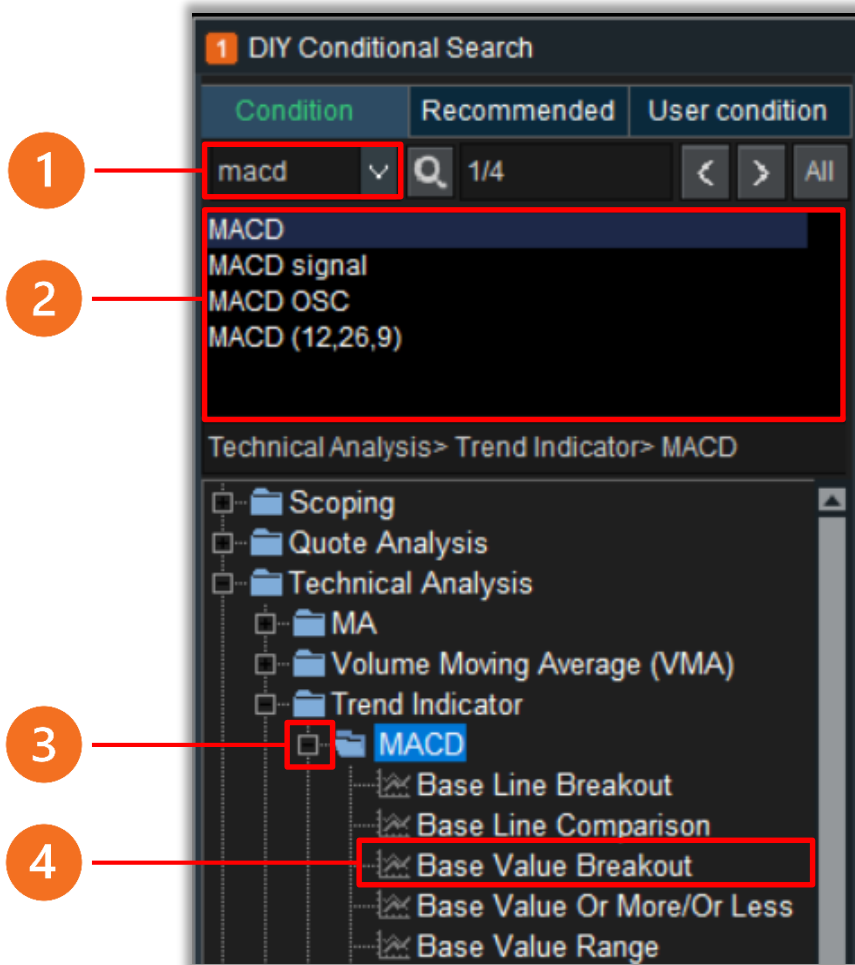

การค้นหาเงื่อนไขที่ต้องการสามารถทำได้ดังนี้

- พิมพ์เงื่อนไขที่ต้องการค้นหาลงในช่องเว้นขยายตามภาพ เช่น ต้องการค้นหาเงื่อนไขจาก MACD ให้พิมพ์ MACD จากนั้นกด Enter
- ระบบจะแสดงเงื่อนไขที่เกี่ยวข้องกับ MACD เมื่อผู้ใช้งานคลิกซ้ายที่เงื่อนไข ระบบจะ High Light เพื่อแสดงตำแหน่งของเงื่อนไขนั้น
- กดคลิกซ้ายที่รูป  เพื่อดูเงื่อนไขที่อยู่ในหมวดหมู่
- คลิกซ้ายที่เงื่อนไขที่ต้องการเลือก

แสดงเงื่อนไขการค้นหา

ส่วนที่ 2 : Setting การค้นหา

• Filter

- สามารถเลือกกรองหุ้นได้จากประเภท Industry ในตลาดและดัชนีต่างๆ คือ SET / MAI / SET50 / SET100 / SETHD / sSET / SETCLMV / SETTHSI และ SETWB
- Exclusion Symbol : กรณีที่ไม่ต้องการให้ผลลัพธ์ของการค้นหาหุ้นประเภท Warrant , Derivative Warrant , Foreign ตัดมา ให้เลือก Filter ได้ในส่วนนี้

• Candle กำหนดได้ว่าจะให้ผลลัพธ์การค้นหาเกิด ณ เวลานี้ หรือช่วงเวลาก่อนหน้า

- กำหนด Timeframe เป็น Day และระบุ Candle = 0 หมายความว่า ผลลัพธ์จากการค้นหาจะเกิดขึ้นภายในวัน
- แต่หากระบุ Candles = 1 หมายความว่า ผลลัพธ์จากการค้นหาเกิดขึ้นเมื่อวาน

• Buy/Sell condition สามารถเลือกได้ว่า หากมีหุ้นที่ตรงกับเงื่อนไขเข้ามาใหม่ จะแสดงหน้าจอ Popup แจ้ง เพื่อกำการ Buy หรือ Sell หุ้นตัวนั้นทันที

• Add กดเพื่อเพิ่มเงื่อนไขที่ต้องการ

• Edit กดเพื่อแก้ไขเงื่อนไขของสูตรที่ต้องการ

• Formula ตั้งค่าเงื่อนไขการค้นหาเพิ่มเติมได้ โดยคลิกซ้ายที่ข้อความ and ในช่อง Formula เช่น

- A and B ค้นหาหุ้นจากเงื่อนไข A และ B
- A or B ค้นหาหุ้นจากเงื่อนไข A หรือ B

ส่วนที่ 3 : แสดงผลการ Scan

- **Search** ค้นหาหุ้นตามเงื่อนไขที่กำหนด
- **New Formula** ล้างเงื่อนไขต่างๆที่คงค้างหน้าจอ และเริ่มต้นตั้งเงื่อนไขใหม่
- **Rename** เปลี่ยนชื่อสูตรการค้นหาที่ใช้อยู่
- **Delete** ลบสูตรการค้นหาที่ใช้อยู่
- **Save** บันทึกสูตรพร้อมตั้งชื่อ
- **Save As** บันทึกเงื่อนไขในชื่อใหม่ โดยเงื่อนไขเดิมยังคงอยู่
- **Reset** สามารถ Reset ผลจากการค้นหา
- **Real-Time Search** สามารถค้นหาหุ้นจากเงื่อนไขที่เลือกแบบ Realtime ได้ โดยจะแสดงหน้าจอที่จะทำการอัปเดตหุ้นที่เข้าเงื่อนไขการค้นหาแบบ Realtime
- **Technical Chart** กด  เพื่อเปิดหน้าจอ Technical Chart ได้
- **กดที่ Column** ที่ต้องการเพื่อเรียงข้อมูลจาก มากไปน้อย หรือ น้อยไปมาก ได้
- **Save Favorite** กดเพื่อบันทึกหุ้นที่ค้นหาได้ไปยัง Favorite ที่ต้องการได้

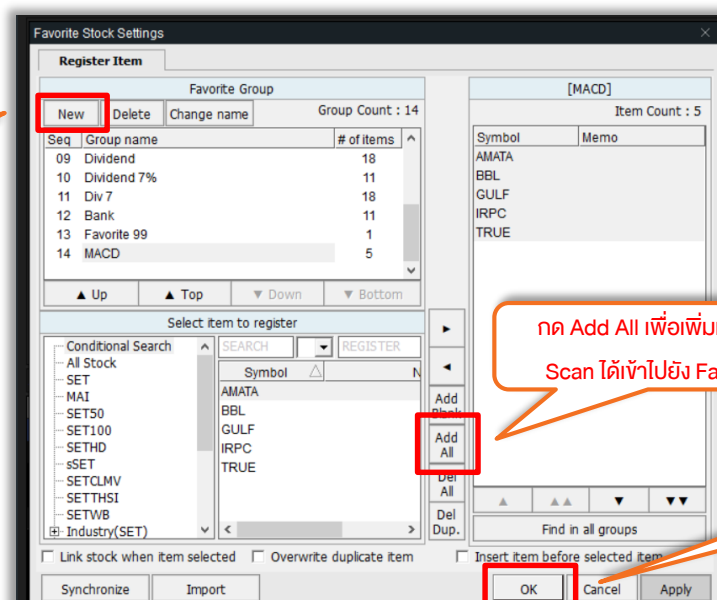

กดเพื่อสร้าง Favorite
หน้าใหม่

กด Add All เพื่อเพิ่มหุ้นทั้งหมดที่
Scan ได้เข้าไปยัง Favorite ใหม่

กด OK

Chart

Technical Chart คลิปใช้งาน

กราฟแสดงข้อมูลราคาพร้อมเครื่องมือวิเคราะห์ทางเทคนิค ทั้งหลักทรัพย์ และดัชนี เพื่อช่วยให้การวิเคราะห์ข้อมูล แนวโน้มราคาได้อย่างละเอียดและครบถ้วน

ชื่อหลักทรัพย์ที่ต้องการดูข้อมูล

1

2

Mini-Quote

3

วางที่แท่งเทียนจะแสดงข้อมูลราคาของแท่งนั้น

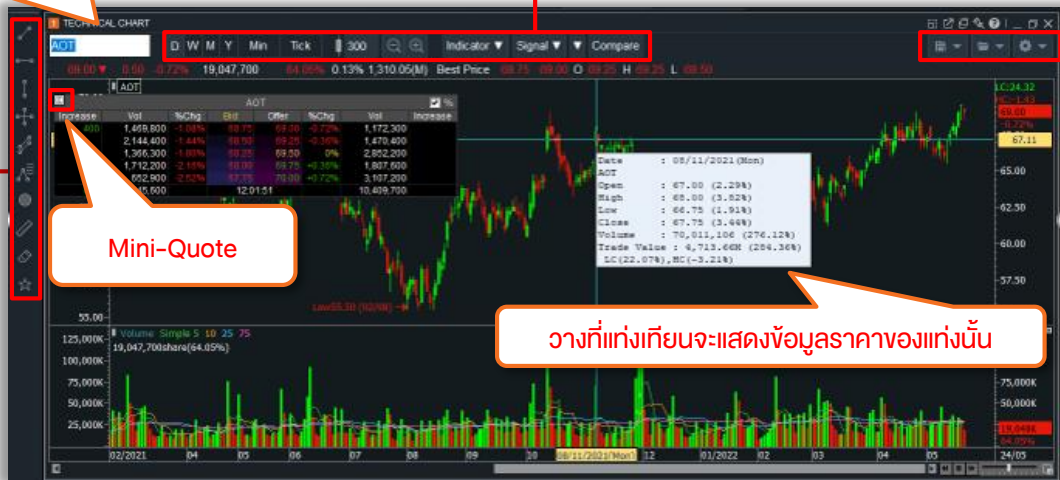

ส่วนการตั้งค่าการแสดงผล Technical Chart

- พิมพ์เปลี่ยนชื่อย่อหลักทรัพย์ ที่ต้องการตรงช่อง เช่น FSS, PTT, AOT เป็นต้น
- หากต้องการดูกราฟดัชนีหลักทรัพย์ แนะนำพิมพ์จุดหน้าดัชนีหลักทรัพย์ เช่น .SET .SET50 เป็นต้น

ส่วนที่ 1 : แถบการตั้งค่ากราฟ

วิธีการเปลี่ยนช่วงเวลาบนกราฟ

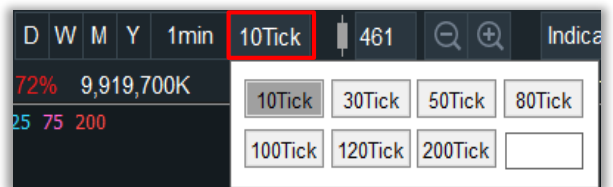
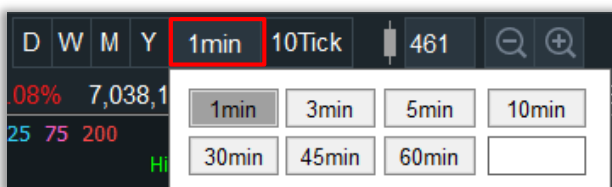
- D กราฟรายวัน
- W กราฟรายสัปดาห์
- M กราฟรายเดือน
- Y กราฟรายปี
- Min กราฟรายนาที คลิกซ้ายที่ Min จะสามารถระบุรายนาทีที่ต้องการได้
- Tick กราฟรายตึก คลิกซ้ายที่ Tick จะสามารถเลือกตึกที่ต้องการได้

วิธีการย่อและขยายกราฟ

-  แสดงแท่งจำนวนแท่งเทียบบนกราฟ
-  การย่อกราฟ/แนวนอน สามารถย้อนหลังตั้งแต่กราฟเริ่มเข้าตลาด
-  การขยายกราฟ/แนวนอน

วิธีการเพิ่ม/ลบ Indicator

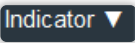
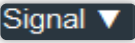
- การเพิ่ม
 - Indicator กดปุ่ม  เพิ่ม Indicator ที่ต้องการ
 - Signal กดปุ่ม  เพิ่มสัญญาณซื้อ-ขายตาม Indicator
- การลบ
 - คลิกเลือกเส้น Indicator ที่ต้องการลบจากนั้นกดปุ่ม Delete

การเปลี่ยนรูปแบบของกราฟ

- คลิก  เลือก Chart Type จากนั้นเลือกรูปแบบของกราฟที่ต้องการ

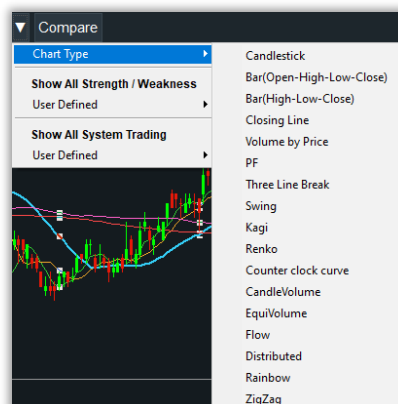

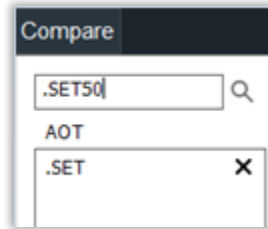

การเปรียบเทียบกราฟ

- เลือก Compare จากนั้นพิมพ์ชื่อหลักทรัพย์ที่ต้องการเปรียบเทียบ แล้วกด Enter

ส่วนที่ 2 : แถบเครื่องมือ

Column	คำอธิบาย
	ตีเส้น Trend Line ได้แบบอิสระ
	การตีเส้นแบบแนวนอน
	การตีเส้นแบบแนวตั้ง
	การตีเส้นแบบแนวตั้งและแนวนอน
	การตีเส้นแบบโค้งนูน
	หมวดหมู่ Fibonacci <ul style="list-style-type: none"> Fibonacci Projection Fibonacci Retracement Fibonacci Time zones Fibonacci Arc Fibonacci Fanline
	วาดรูปทรงเรขาคณิต หรือ เพิ่มข้อความ <ul style="list-style-type: none"> Pen Rectangle Circle Text Icon
	นับจำนวนแท่งตามต้องการ พร้อมบอกวันที่
	ลบเส้น Trend Line
	เพิ่มเมนูที่ชอบ

ส่วนที่ 3 : ตั้งค่าแถบเครื่องมือ

- Chart frame save  การ save หน้า chart
- Chart frame save list  เรียกหน้า chart ที่บันทึกเอาไว้
- Chart setting  ตั้งค่าเพิ่มเติมสำหรับกราฟ

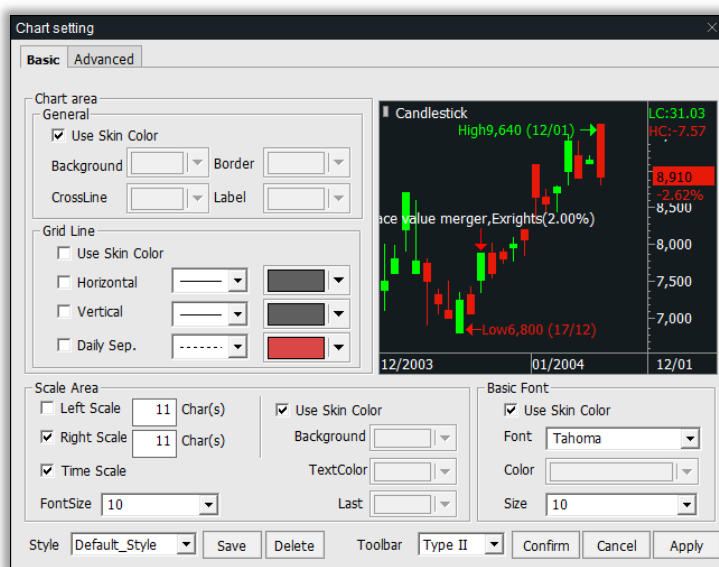

Mini-Quote

- แสดงราคาเสนอซื้อ เสนอขาย 5 อันดับของหลักทรัพย์

AOT					
Increase	Vol	Bid	Offer	Vol	Increase
	1,201,800	69.25	69.50	378,200	
	2,751,600	69.00	69.75	5,892,700	
	1,881,300	68.75	70.00	8,490,800	
	344,300	68.50	70.25	3,107,800	
	368,200	68.25	70.50	1,679,200	
	6,547,200	16:38:49		19,548,700	1,679,200

Financial Chart  คลิปใช้งาน

กราฟแสดงข้อมูลงบการเงินของหุ้น พร้อมเมนูแสดงสถานะทางการเงินของหุ้นรายตัว

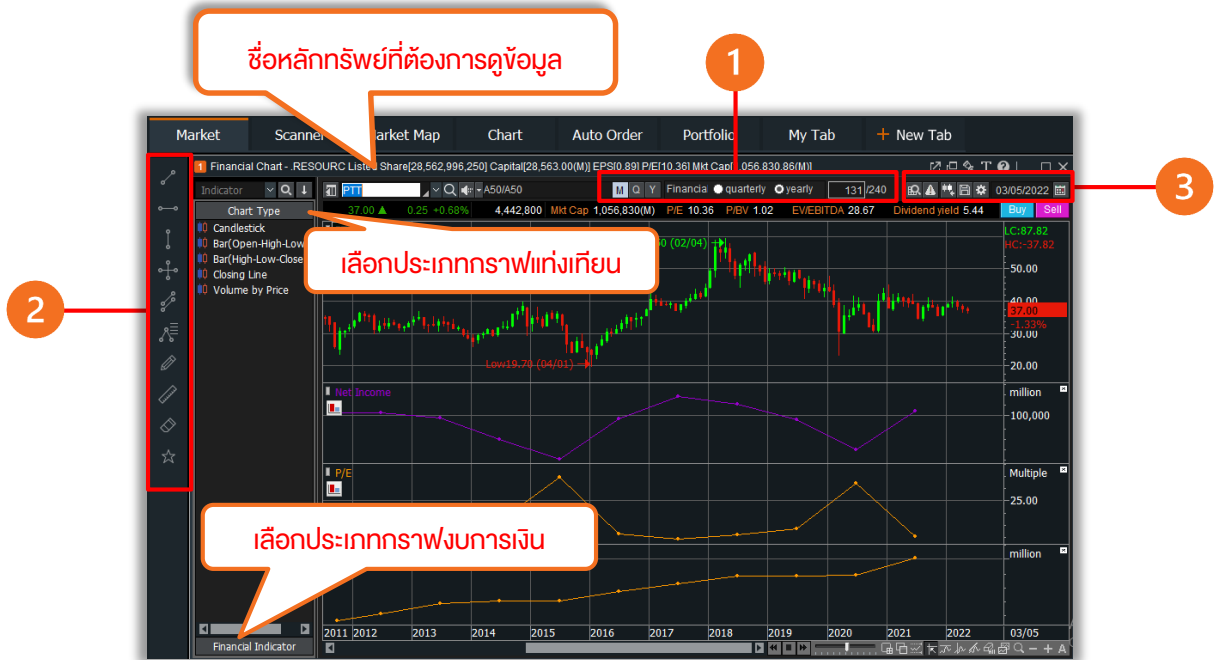

ส่วนการตั้งค่าการแสดง Financial Chart

- พิมพ์เปลี่ยนชื่อย่อหลักทรัพย์ ที่ต้องการตรงช่อง เช่น FSS, PTT, AOT เป็นต้น
- หากต้องการดูกราฟดัชนีหลักทรัพย์ แนะนำพิมพ์จุดหน้าดัชนีหลักทรัพย์ เช่น .SET .SET50 เป็นต้น

ส่วนที่ 1 : แถบการตั้งค่ากราฟ วิธีการเปลี่ยนช่วงเวลาบนกราฟ

- M กราฟรายเดือน
- Q กราฟราย Quarterly
- Y กราฟรายปี

งบการเงิน

- Quarterly กราฟงบการเงินราย Quarterly
- Yearly กราฟงบการเงินรายปี

ส่วนที่ 2 : แถบเครื่องมือ

Column	คำอธิบาย
	ติเส้น Trend Line ได้แบบอิสระ
	การติเส้นแบบแนวนอน
	การติเส้นแบบแนวตั้ง
	การติเส้นแบบแนวตั้งและแนวนอน
	การติเส้นแบบคู้งน่าน
	หมวดหมู่ Fibonacci <ul style="list-style-type: none"> Fibonacci Projection Fibonacci Retracement Fibonacci Time zones Fibonacci Arc Fibonacci Fanline
	วาดรูปทรงเลขาคณิต หรือ เพิ่มข้อความ <ul style="list-style-type: none"> Pen Rectangle Circle Text Icon
	นับจำนวนแท่งตามต้องการ พร้อมบอกวันที่
	ลบเส้น Trend Line
	เพิ่มแถบเมนู

ส่วนที่ 3 : ตั้งค่าแถบเครื่องมือ

- Detail data รายละเอียดข้อมูลที่ต้องการ
- Continuity query เพิ่มช่วงเวลาของข้อมูล
- Chart frame save/ view บันทึกและเรียกใช้งานกราฟที่บันทึก
- Chart setting ตั้งค่าเพิ่มเติมสำหรับกราฟ

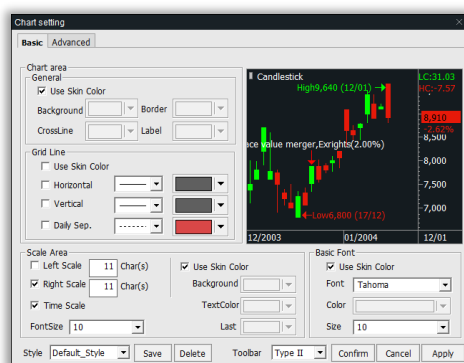

Intraday Chart คลิปใช้งาน

ดูการเคลื่อนไหวกรอบราคาสูงสุดและต่ำสุดของหุ้นในแต่ละวัน พร้อมปริมาณการซื้อขาย

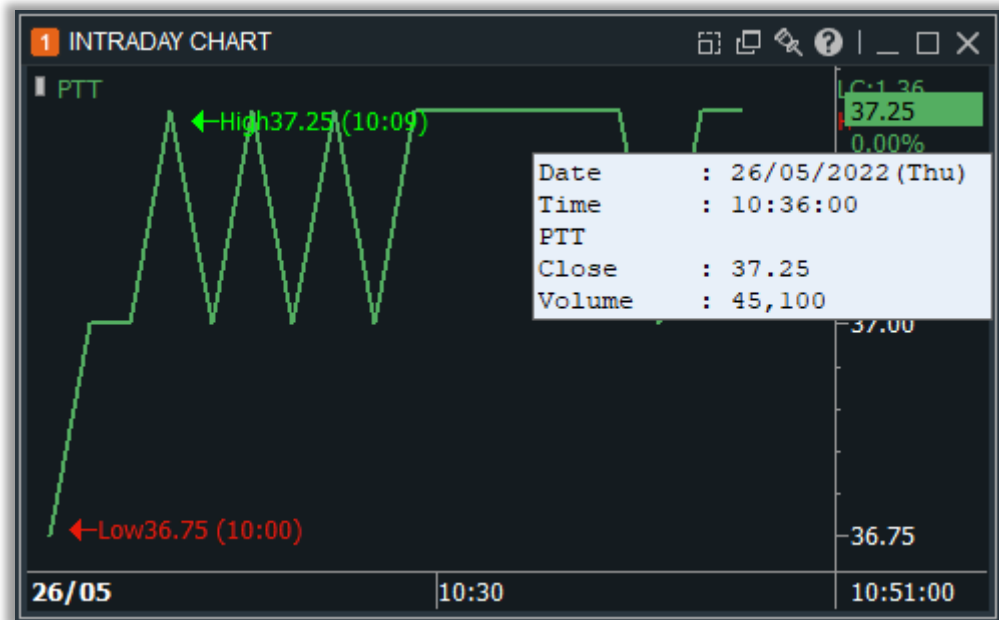

วิธีการตั้งค่า

- เมื่อนำเมาส์ชี้ที่กราฟ จะแสดงปริมาณการซื้อขายระหว่างวัน

Order

Mini Order คลิปใช้งาน

เป็นหน้าจอส่งคำสั่งซื้อขายแบบง่ายๆ ซึ่งสามารถส่งคำสั่งได้ทั้ง คำสั่งซื้อ/ขาย/ ซึ่งหน้าจอนี้สามารถเปิดใช้งานควบคู่กับหน้าจออื่นๆ เพื่อให้ผู้ใช้ประกอบหน้าจอตามความต้องการได้

ส่วนการตั้งค่าการแสดงผล Mini Order (Buy)

- **เลือกแถบคำสั่ง** : Buy / Sell ได้ที่แถบคำสั่งด้านบน
- **Stock** : กรอกชื่อหุ้นที่ต้องการ และสามารถเลือก NVDR หากต้องการซื้อ/ขายหุ้น NVDR
- **Volume** : ใส่ปริมาณการซื้อขายที่ต้องการ สามารถกดที่ปุ่ม Calculator เพื่อใช้ในการช่วยคำนวณเงินที่จะใช้ในการซื้อหุ้นได้อีกด้วย

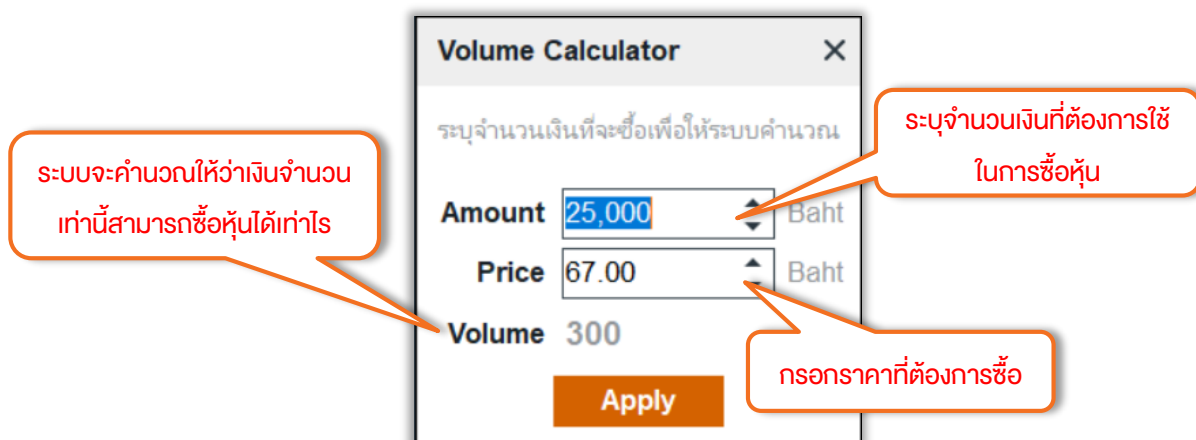

- **Price** : ราคาที่ต้องการซื้อหุ้น
- **Stock** : กรอกชื่อหุ้นที่ต้องการ
- **Pin** : กรอกรหัส Pin 6 หลัก
- **Submit** : กดเพื่อยืนยันการซื้อ

Buy

Stock **AOT**

Volume **100**

Order Price **67.00**

Order Amount **6,703.23**

Commission, Fee and VAT are included

Buy Cancel

กดยืนยันการส่งคำสั่ง

หลังจากกด Submit จะขึ้นหน้าจอแสดงรายละเอียดถึง ชื่อหุ้น จำนวนหุ้น ราคาหุ้น และ จำนวนเงินทั้งหมดที่ต้องใช้ในการ ซื้อ/ขาย เพื่อตรวจสอบรายละเอียดทั้งหมดอีกครั้ง

ส่วนการตั้งค่าการแสด Mini Order (Sell)

ORDER M016347 Credit Available 2,553,593.90

Buy Sell

Stock **AOT** NVDR

Volume

Price

PIN *********

Submit

กดดูหลักทรัพย์ในพอร์ต

Stock	Ty	Unrealized	%Unrealiz...	Avg. Cost	Available	Actual
AOT		28,553.29	1.81	68.26	23,100	23,100
BBL		-13,020.66	-16.85	154.54	500	500
BCH		2,245.57	13.56	16.55	1,000	1,000
BDMS		2,565.63	15.71	23.33	700	700

- **In Port** : ในกรณีขายหุ้นจะสามารถกดปุ่มนี้เพื่อดูรายละเอียดของหุ้นที่เราถืออยู่ใน Port ได้

การตั้งค่าการแสดงผล Mini Order

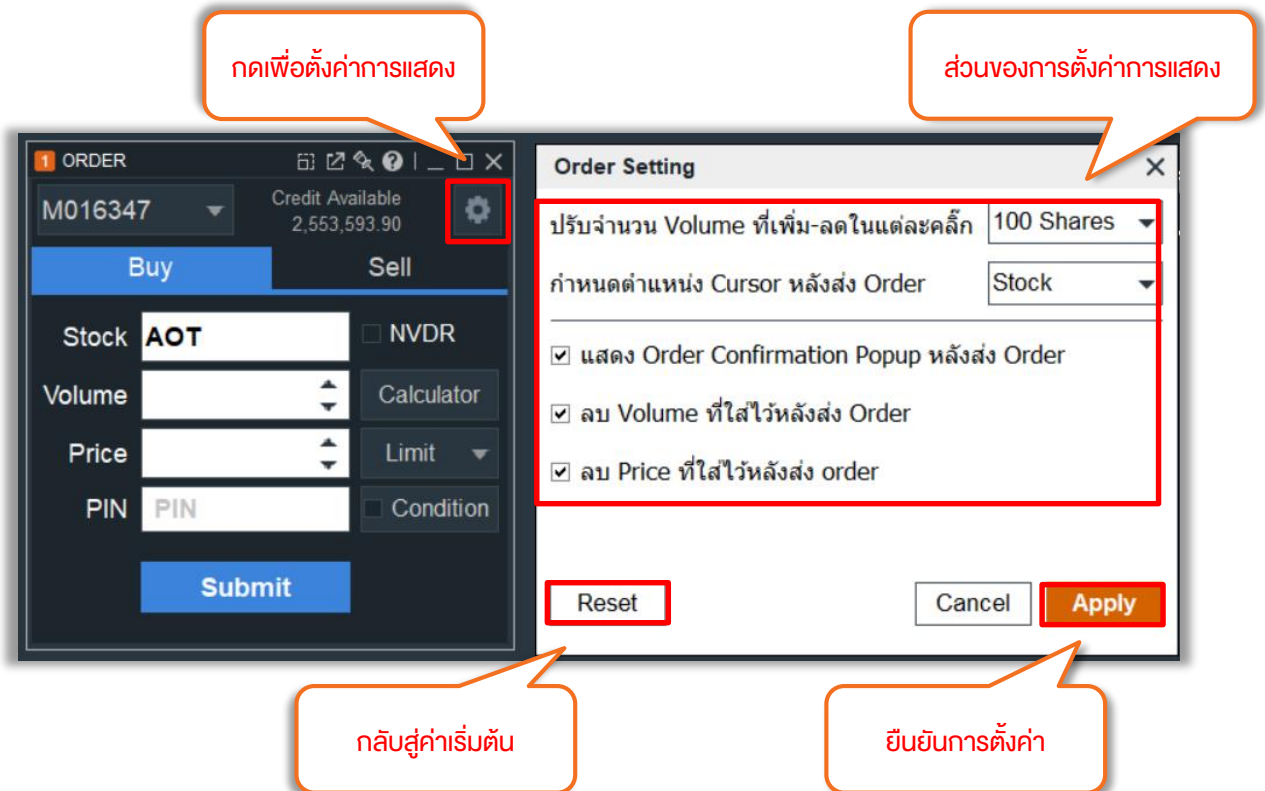

- กดที่ปุ่ม  สำหรับกำหนดการแสดงผลตามเงื่อนไขที่ต้องการ
- ปรับเพิ่มจำนวนหุ้นต่อการคลิก 1 ครั้งได้
- กำหนดตำแหน่ง Cursor หลังจากกดส่ง Order
- สามารถเลือกแสดง/ซ่อน Order Confirmation Popup หลังส่ง Order , ลบ Volume ที่ใส่ไว้หลังส่ง Order, ลบ Price ที่ใส่ไว้หลังส่ง Order ได้
- กด Reset เพื่อกลับไปสู่การตั้งค่าเริ่มต้น
- กด Apply เมื่อตั้งค่าเสร็จแล้ว

ประเภทของคำสั่งซื้อขาย

- Limit : เป็นการส่งคำสั่งซื้อขาย ที่ระบุราคาแน่นอน
- MKT ส่งคำสั่งซื้อขาย ณ ราคาตลาดที่ใช้เมื่อผู้ลงทุนต้องการซื้อหรือขายทันที ณ ราคาที่ดีที่สุด ณ ขณะ นั้น
- MTL ส่งคำสั่งซื้อขาย ณ ราคาเสนอซื้อต่ำสุด หรือ ราคาเสนอขายสูงที่สุด
- ATO ส่งคำสั่งซื้อขาย ทันทีที่ตลาดเปิดการซื้อขาย ณ ราคาเปิด
- ATC ส่งคำสั่งซื้อขาย ทันทีที่ตลาดเปิดการซื้อขาย ณ ราคาปิด

ระยะเวลาของคำสั่งซื้อขาย

- DAY ส่งคำสั่งภายในวัน
- IOC ส่งคำสั่งให้ได้ทั้งจำนวนและราคาที่กำหนด (ถ้าไม่ครบ ส่วนที่เหลือจะถูกยกเลิกทั้งหมด)
- FOK ส่งคำสั่งให้ได้ทั้งจำนวนและราคาที่กำหนด (ถ้าไม่ครบ คำสั่งจะถูกยกเลิกทั้งหมด)
- GTC ส่งคำสั่งจนกว่าจะ Match หรือยกเลิกคำสั่ง
- GTD ส่งคำสั่งจนกว่าจะ Match ภายในวันที่กำหนด

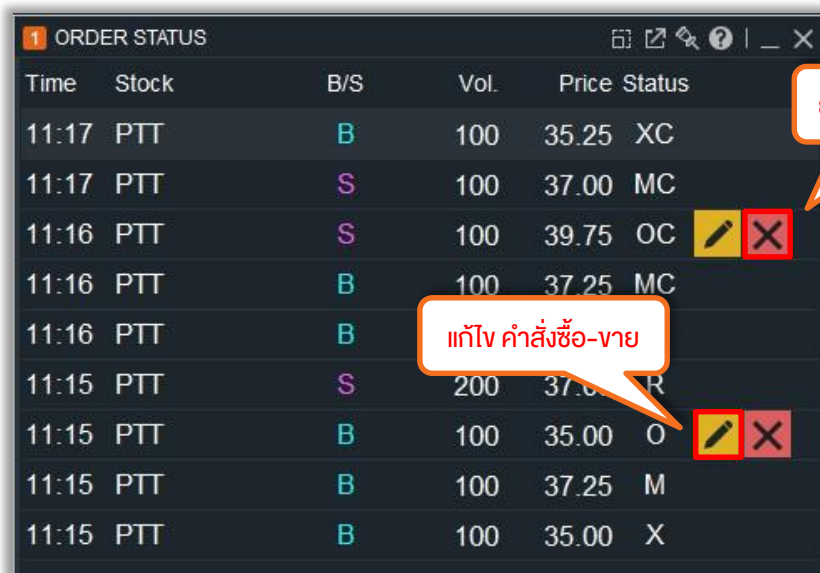
Order Status  คลิปใช้งาน

ดูสถานะ Order ส่งคำสั่งซื้อ-ขาย

Time	Stock	B/S	Vol.	Price	Status
11:17	PTT	B	100	35.25	XC
11:17	PTT	S	100	37.00	MC
11:16	PTT	S	100	39.75	OC  
11:16	PTT	B	100	37.25	MC
11:16	PTT	B	100	37.25	MC
11:15	PTT	S	200	37.00	R
11:15	PTT	B	100	35.00	O  
11:15	PTT	B	100	37.25	M
11:15	PTT	B	100	35.00	X

อธิบายความหมายของคำในหน้า Order Status

Column	คำอธิบาย
Time	เวลาซื้อ-ขายหลักทริพย์
Stock	ชื่อหลักทริพย์
B/S	แสดงรายการหลักทริพย์จับคู่ ฝั่งซื้อ (B) / ฝั่งขาย (S)
Volume	ปริมาณ ซื้อ-ขาย (หน่วย : หุ้น)
Price	ราคาที่ส่งคำสั่ง ซื้อ-ขาย
Status	สถานะในการส่งคำสั่ง <ul style="list-style-type: none"> • O รอการจับคู่ • OC รอการจับคู่จากการแก้ไขคำสั่ง • m จับคู่ได้บางส่วน • M จับคู่ได้ครบจำนวน • mC แก้ไขคำสั่งและจับคู่ได้บางส่วน • MC แก้ไขคำสั่งและจับคู่ได้ครบจำนวน • X ยกเลิกคำสั่ง • XC ยกเลิกคำสั่งที่มีการแก้ไข • R คำสั่งถูกยกเลิกจากระบบ เนื่องจากมีเงินไม่พอซื้อ หรือจำนวนหุ้น ไม่พอขาย

Overnight Order คลิปใช้งาน

สั่งคำสั่งซื้อ/ขายล่วงหน้า จนกว่าจะได้ครบ มีทั้งหมด 3 Type

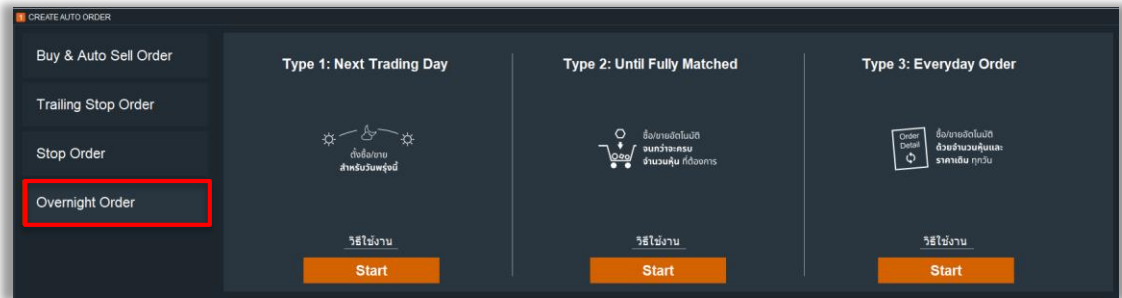

Type 1: Next Trading Day

- Overnight order (Next Trading Day) เป็นการส่งคำสั่ง Overnight Order แบบปกติทั่วไป คือ ส่ง Order หลังตลาดปิดวันนี้ และระบบจะส่ง Order ให้ในวันรุ่งขึ้น
- ช่วงเวลาที่สามารถส่งคำสั่ง Overnight Type 1 ได้คือ ช่วง Market Status แสดง Off-hour เป็นต้นไป คลิกที่ Start เจอขั้นตอนการตั้งค่าดังนี้

การส่งคำสั่งซื้อ (BUY) ในวันถัดไป

- เมื่อตั้งเงื่อนไขเสร็จเรียบร้อยแล้ว กด Submit เพื่อยืนยันส่งคำสั่งซื้อ

- Calculator : เลือกคำนวณจำนวนหุ้น ให้สอดคล้องกับจำนวนเงิน

- Amount:** 25,000 Baht. Callout: ระบบจะคำนวณให้ว่าเงินจำนวนเท่านี้สามารถซื้อหุ้นได้เท่าไร
- Price:** 67.00 Baht. Callout: ระบุจำนวนเงินที่ต้องการใช้ในการซื้อหุ้น
- Volume:** 300. Callout: ระบุราคาที่ต้องการซื้อ
- Apply:** Button to confirm the calculation.

การส่งคำสั่งขาย (SELL) ในวันถัดไป

- Order Type:** Buy/Sell. Callout: เลขที่บัญชีซื้อขายหลักทรัพย์
- Account:** M019617
- Stock:** PTT. Callout: เลือกหุ้นจากพอร์ต
- Volume:** ระบุจำนวนหุ้น. Callout: รายชื่อหลักทรัพย์
- Price:** ระบุราคาหุ้นที่ต้องการขาย. Callout: ระบุจำนวนหุ้นที่ต้องการขาย
- Limit:** Dropdown menu.
- PIN:** |. Callout: ระบุ Pin Code
- Submit:** Button to submit the order.

- เมื่อตั้งเงื่อนไขเสร็จเรียบร้อยแล้ว กด Submit เพื่อยืนยันส่งคำสั่งขาย

ประเภทของคำสั่ง

- Limit ส่งคำสั่งโดยกำหนดราคา
- ATO ส่งคำสั่งที่ราคาเปิดของตลาด

Type 2 : Until Fully Matched

- เป็นการส่งคำสั่ง Overnight Order ให้ทุกวัน จนกว่าจะ Matched เต็มจำนวนตามที่ลูกค้าตั้งไว้จนครบระยะเวลาที่กำหนดไว้ โดยสามารถระบุช่วงเวลาได้ (สูงสุด 180 วัน) หรือจนกว่าจะ Cancel Order ดังกล่าวออกไป

การส่งคำสั่งซื้ออัตโนมัติ (Buy) จะครบจำนวนหุ้นที่ต้องการ

- Order Type:** Buy (selected) / Sell
- Account:** M019617
- Stock:** PTT
- Volume:** ระบุจำนวนหุ้น (Callout: ระบุจำนวนหุ้นที่ต้องการซื้อ)
- Price:** ระบุราคาหุ้น (Callout: ระบุราคาหุ้นที่ต้องการซื้อ)
- PIN:** PIN (Callout: ระบุ Pin Code)
- Condition:** Normal, SBL (Callout: เลขที่บัญชีซื้อขายหลักทรัพย์)
- Calculator:** Calculator (Callout: เลขที่บัญชีซื้อขายหลักทรัพย์)
- Period:** 30/05/2022 - 26/06/2022 (Callout: ตั้งได้สูงสุด 180 วัน)
- Submit:** Submit button

- Condition เลือกเงื่อนไขการตั้ง
 - Normal ตั้งซื้อแบบปกติ
 - SBL ซื้อหุ้นคืนสำหรับลูกค้าที่ยืมหุ้นไปขาย (สำหรับลูกค้าที่มีบัญชี SBL)
- เมื่อตั้งเงื่อนไขเสร็จเรียบร้อยแล้ว กด Submit เพื่อยืนยันส่งคำสั่งซื้อ
- Calculator : เลือกคำนวณจำนวนหุ้น ให้สอดคล้องกับจำนวนเงิน

- Amount:** 25,000 Baht (Callout: ระบบจะคำนวณให้ว่าเงินจำนวนเท่านี้สามารถซื้อหุ้นได้เท่าไร)
- Price:** 67.00 Baht (Callout: ระบุจำนวนเงินที่ต้องการใช้ในการซื้อหุ้น)
- Volume:** 300 (Callout: กรอกราคาที่ต้องการซื้อ)
- Apply:** Apply button

การส่งคำสั่งขายอัตโนมัติ (Sell) จะครบจำนวนหุ้นที่ต้องการ

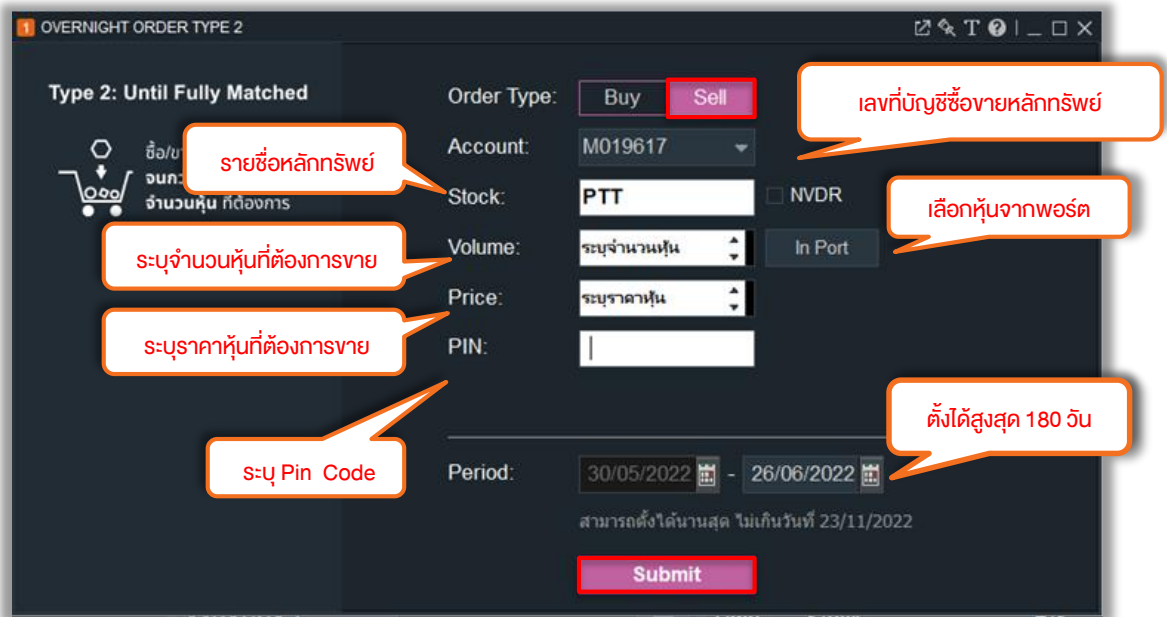

OVERNIGHT ORDER TYPE 2

Type 2: Until Fully Matched

Order Type: Buy Sell

Account: M019617

Stock: PTT NVDR

Volume: ระบุจำนวนหุ้น In Port

Price: ระบุราคาหุ้น

PIN: |

Period: 30/05/2022 - 26/06/2022

สามารถตั้งได้นานสุด ไม่เกินวันที่ 23/11/2022

Submit

เลขที่บัญชีซื้อขายหลักทรัพย์

เลือกหุ้นจากพอร์ต

ตั้งได้สูงสุด 180 วัน

ระบุ Pin Code

ระบุราคาหุ้นที่ต้องการขาย

ระบุจำนวนหุ้นที่ต้องการขาย

รายชื่อหลักทรัพย์

- เมื่อตั้งเงื่อนไขเสร็จเรียบร้อยแล้ว กด Submit เพื่อยืนยันส่งคำสั่งขาย

Type 3 : Until Fully Matched

- เป็นการส่งคำสั่ง Overnight Order ให้ทุกวันจนถึงวันที่กำหนด โดยสามารถระบุช่วงเวลาได้ (สูงสุด 180 วัน) หรือจนกว่าจะ Cancel Order ดังกล่าวออกไป
- ช่วงเวลาที่สามารถส่งคำสั่ง Overnight Type 3 ได้คือ ทุกช่วง Market Status

การส่งคำสั่งซื้ออัตโนมัติ (Buy) ด้วยจำนวนหุ้นและราคาเดิมทุกวัน

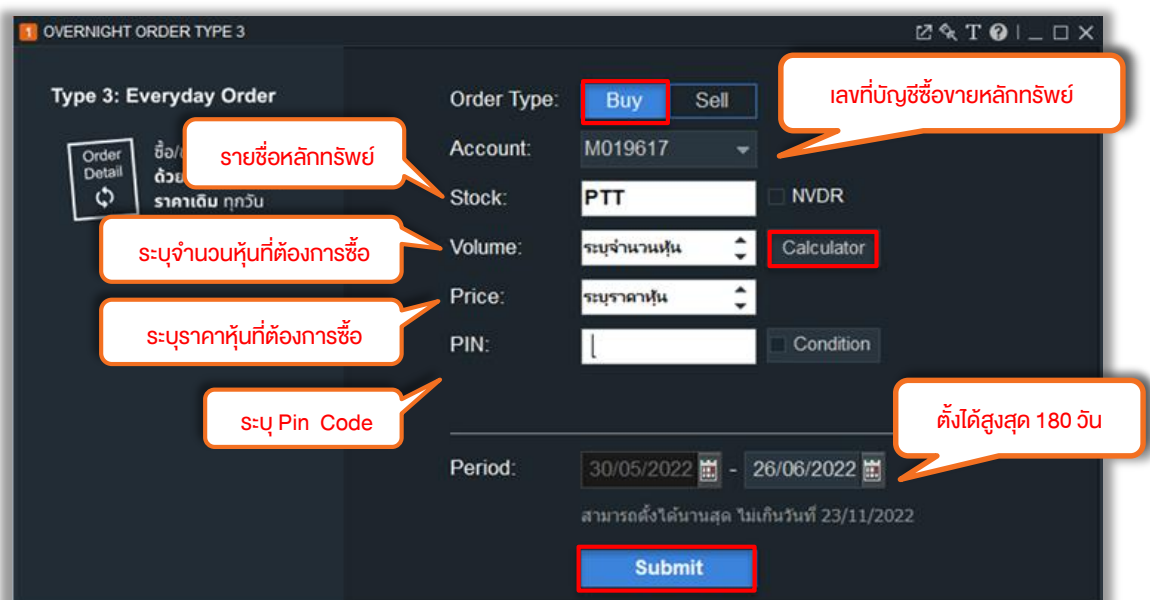

OVERNIGHT ORDER TYPE 3

Type 3: Everyday Order

Order Type: Buy Sell

Account: M019617

Stock: PTT NVDR

Volume: ระบุจำนวนหุ้น Calculator

Price: ระบุราคาหุ้น

PIN: | Condition

Period: 30/05/2022 - 26/06/2022

สามารถตั้งได้นานสุด ไม่เกินวันที่ 23/11/2022

Submit

เลขที่บัญชีซื้อขายหลักทรัพย์

ตั้งได้สูงสุด 180 วัน

ระบุ Pin Code

ระบุราคาหุ้นที่ต้องการซื้อ

ระบุจำนวนหุ้นที่ต้องการซื้อ

รายชื่อหลักทรัพย์

- Condition เลือกเงื่อนไขการตั้ง
 - Normal ตั้งซื้อแบบปกติ
 - SBL ซื้อหุ้นคืนสำหรับลูกค้าที่ยืมหุ้นไปขาย(สำหรับลูกค้าที่มีบัญชี SBL)
- เมื่อตั้งเงื่อนไขเสร็จเรียบร้อยแล้ว กด Submit เพื่อยืนยันส่งคำสั่งซื้อ
- Calculator : เลือกคำนวณจำนวนหุ้น ให้สอดคล้องกับจำนวนเงิน

Volume Calculator

ระบุจำนวนเงินที่จะซื้อเพื่อให้ระบบคำนวณ

Amount Baht

Price ระบุราคาหุ้น Baht

Volume

Apply

ระบุจำนวนเงินบาท

ระบุราคาหุ้นที่ต้องการซื้อ

จำนวนหุ้นที่ซื้อได้

การส่งคำสั่งขายอัตโนมัติ (Sell) ด้วยจำนวนหุ้นและราคาเดิมทุกวัน

OVERNIGHT ORDER TYPE 3

Type 3: Everyday Order

Order Type: Buy Sell

Account: M019617

Stock: PTT NVDR

Volume: ระบุจำนวนหุ้น In Port

Price: ระบุราคาหุ้น

PIN:

Period: 30/05/2022 - 26/06/2022

สามารถตั้งได้นานสุด ไม่เกินวันที่ 23/11/2022

Submit

เลขที่บัญชีซื้อขายหลักทรัพย์

รายชื่อหลักทรัพย์

เลือกหุ้นจากพอร์ต

ระบุจำนวนหุ้นที่ต้องการขาย

ระบุราคาหุ้นที่ต้องการขาย

ระบุ Pin Code

ตั้งได้สูงสุด 180 วัน

- เมื่อตั้งเงื่อนไขเสร็จเรียบร้อยแล้ว กด Submit เพื่อยืนยันส่งคำสั่งขาย

Auto Order คลิปใช้งาน

ตั้งจุดทำกำไร และจุดขาดทุนอัตโนมัติ วางคำสั่งซื้อ-ขาย อัตโนมัติโดยไม่ต้องเฝ้าหน้าจอ ตั้งจุดทำกำไร และจุดขาดทุน / เพิ่มโอกาส ซื้อได้ถูก ขายได้แพง

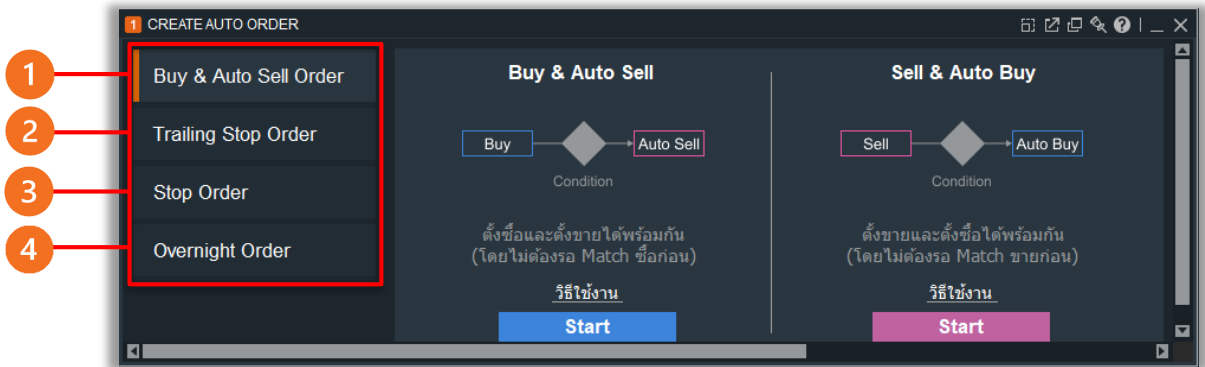

1. Buy & Auto Sell Order : ตั้งซื้อและขายอัตโนมัติ หากระหว่างวันไม่เข้าเงื่อนไข Order จะยกเลิกตอนตลาดปิด

Buy & Auto Sell : ตั้งซื้อและตั้งขายล่วงหน้าได้พร้อมกัน (โดยไม่ต้องรอ Match ซื้อก่อน)

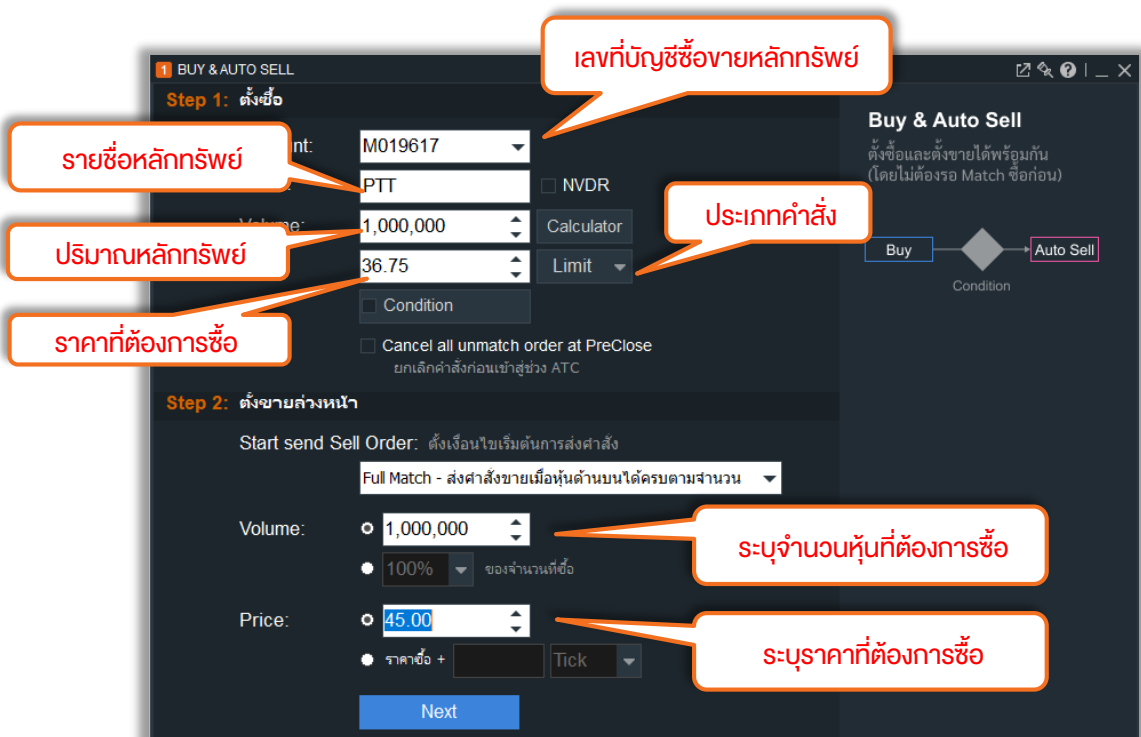

- เมื่อตั้งเงื่อนไขเสร็จเรียบร้อยแล้ว กด Next จะดึงไปยังหน้า Confirm เพื่อตรวจสอบความถูกต้องของ Order จากนั้นกด Start Auto Order เป็นการยืนยันการตั้งซื้อและขายอัตโนมัติ

Confirm

Buy & Auto Sell

Account M019617
 Stock PTT
 Volume 1,000,000
 Order Price 36.75
 Order Amount 36,767,695.13 Baht
Commission, Fee and VAT are included

Start Auto Order ส่งคำสั่งขายเมื่อหุ้นดันทัน
 ได้ครบตามจำนวน

Auto Volume 1,000,000
 Auto Price 45.00

Enter PIN *****

Start Auto Order **Cancel**

ยืนยันการตั้งซื้อขายอัตโนมัติ

ระบุ Pin Code

- Calculator : เลือกจำนวนจำนวนหุ้น ให้สอดคล้องกับจำนวนเงิน

Volume Calculator

ระบุจำนวนเงินที่จะซื้อเพื่อให้ระบบคำนวณ

Amount 25,000 Baht

Price 67.00 Baht

Volume 300

Apply

ระบบจะคำนวณให้ว่าเงินจำนวนเท่านี้สามารถซื้อหุ้นได้เท่าไร

ระบุจำนวนเงินที่ต้องการใช้ในการซื้อหุ้น

กรอกราคาที่ต้องการซื้อ

Sell & Auto Buy : ตั้งขายและตั้งซื้อล่วงหน้าได้พร้อมกัน (โดยไม่ต้องรอ Match ขายก่อน)

- เลขที่บัญชีซื้อขายหลักทรัพย์ (Account Number): M019617
- รายชื่อหลักทรัพย์ (Stock): PTT
- ปริมาณหลักทรัพย์ (Volume): 1,000,000
- ราคาที่ต้องการขาย (Order Price): 40.00
- ประเภทคำสั่ง (Order Type): Limit
- กดดูหลักทรัพย์ในพอร์ต (View Stock in Portfolio)
- ระบุจำนวนหุ้นที่ต้องการขาย (Specify Number of Shares to Sell): 1,000,000
- ระบุราคาที่ต้องการขาย (Specify Price to Sell): 37.00

- เมื่อตั้งเงื่อนไขเสร็จเรียบร้อยแล้ว กด Next จะดึงไปยังหน้า Confirm เพื่อตรวจสอบความถูกต้องของ Order จากนั้นกด Start Auto Order เป็นการยืนยันการตั้งซื้อและขายอัตโนมัติ

The 'Confirm' dialog box shows the following details:

- Account: M019617
- Stock: PTT
- Volume: 1,000,000
- Order Price: 40.00
- Order Amount: 39,980,740.00 Baht
- Commission, Fee and VAT are included.
- Start Auto Order: ส่งคำสั่งซื้อเมื่อหุ้นด้านขายได้ครบตามจำนวน (Send buy order when sell order is fully filled)
- Auto Volume: 1,000,000
- Auto Price: 37.00

Callouts indicate: 'ยืนยันการตั้งซื้อขายอัตโนมัติ' (Confirm automatic buy/sell) and 'ระบุ Pin Code' (Enter Pin Code).

ประเภทของคำสั่ง

- Limit ส่งคำสั่งโดยกำหนดราคา
- ATO ส่งคำสั่งที่ราคาเปิดของตลาด
- MTL จับคู่กับคำสั่งด้านตรงข้ามที่ราคาที่ดีที่สุด
หากจับคู่ไม่หมด ระบบจะส่งคำสั่งให้ใหม่โดยอัตโนมัติ ในราคา Last Price
- MKT จับคู่คำสั่งด้านตรงข้ามทุกระดับราคาตาม Best Price ที่อยู่ตามคิว
หากจับคู่ไม่หมด ระบบจะยกเลิกจำนวนที่เหลือโดยอัตโนมัติ

2. Trailing Stop Order : ตั้งซื้อหุ้นอัตโนมัติ เมื่อราคากลับตัวจากจุดต่ำสุด และตั้งขายหุ้นอัตโนมัติ เมื่อราคากลับตัวลง จากจุดสูงมาถึงค่าที่กำหนด คลิกที่ปุ่ม Start เจอขั้นตอนการตั้งค่าดังนี้

Buy Trailing Stop Order : การตั้งซื้อหุ้นอัตโนมัติ เมื่อราคากลับตัวขึ้น จากจุดต่ำมาถึงค่าที่กำหนด

- Step 1: เลือกหุ้นและประเภทคำสั่ง**
 - Order Type: Buy
 - Account: M019617
 - Stock: PTT
 - Callout: รายชื่อหลักทรัพย์ (List of securities)
 - Callout: เลขที่บัญชีซื้อขายหลักทรัพย์ (Securities account number)
- Step 2: ตั้งเงื่อนไขราคา**
 - Trailing Condition: จะซื้อเมื่อราคากลับตัวขึ้นมา 2 Tick
 - Callout: เงื่อนไขการกลับตัวของราคา (Price reversal condition)
 - Price Setting: Last Price
 - Optional Setting: Start Price (checked)
 - User Price: 35 Baht
 - Callout: ระบุราคาที่ต้องการให้ระบบเริ่มเฝ้า (Specify the price you want the system to start monitoring)
- Step 3: ตั้งจำนวนหุ้น**
 - Volume: 100,000
 - Callout: ระบุจำนวนหุ้นที่ต้องการซื้อ (Specify the number of shares you want to buy)
- Step 4: ตั้งเวลา**
 - Period: 27/05/2022 - 27/06/2022
 - Callout: ตั้งได้สูงสุด 180 วัน (Set up to a maximum of 180 days)

- เมื่อตั้งเงื่อนไขเสร็จเรียบร้อยแล้ว กด Next จะดึงไปยังหน้า Confirm เพื่อตรวจสอบความถูกต้องของ Order จากนั้นกด Start Auto Order เป็นการยืนยันการตั้งซื้อและขายอัตโนมัติ

The 'Confirm' dialog box displays the following order details:

- Account: M019617
- Stock: PTT
- Condition: Buying Point 2 Tick
- Start Price: 35.00 Baht
- Volume: 100,000
- Price: Last Price
- Period: 27/5/2022 - 27/6/2022

At the bottom, there is a field for the Pin Code and two buttons: Start Auto Order and Cancel.

- Callout: ยืนยันการตั้งซื้อขายอัตโนมัติ (Confirm automatic buy and sell order)
- Callout: ระบุ Pin Code (Specify Pin Code)

Sell Trailing Stop Order : การตั้งขายหุ้นอัตโนมัติ เมื่อราคากลับตัวลงจากจุดสูงมาถึงค่าที่กำหนด

เลขที่บัญชีซื้อขายหลักทรัพย์

รายชื่อหลักทรัพย์

ราคาซื้อขายตัดขาดทุน

ระบุราคาที่ต้องการให้ระบบเริ่มเฝ้า

ระบุจำนวนหุ้นที่ต้องการขาย

ตั้งได้สูงสุด 180 วัน

เงื่อนไขการกลับตัวของราคา

กดดูหลักทรัพย์ในพอร์ต

- เมื่อตั้งเงื่อนไขเสร็จเรียบร้อยแล้ว กด Next จะดังไปยังหน้า Confirm เพื่อตรวจสอบความถูกต้องของ Order จากนั้นกด Start Auto Order เป็นการยืนยันการตั้งซื้อและขายอัตโนมัติ

ยืนยันการตั้งซื้อขายอัตโนมัติ

ระบุ Pin Code

3. Stop Order : สามารถตั้ง Order ได้นานสูงสุด 180 วัน (6 เดือน)

Buy-Stop Order : การตั้งซื้อหุ้นอัตโนมัติ เมื่อราคาหรือ Volume เป็นไปตามเงื่อนไขที่ลูกค้ากำหนด

- กรณีเครื่องหมาย <=

- Step 1: เลือกหุ้นและประเภทคำสั่ง**
 - Order Type: Buy
 - Account: M019617
 - Stock: PTT
- Step 2: ตั้งเงื่อนไขราคา**
 - Condition: ตั้งเงื่อนไขราคาเริ่มต้น จากค่าขณะมีใจถ่วง
 - Last: <= 39 Baht
 - Price Setting: ตั้งเงื่อนไขราคาเริ่มต้น จากค่าขณะมีใจถ่วง
 - Last Price
- Step 3: ตั้งจำนวนหุ้น**
 - Volume: 100,000
- Step 4: ตั้งเวลา**
 - Period: 27/05/2022 - 27/06/2022

Callouts in Thai:

- ราคาปัจจุบัน (Current Price)
- รายชื่อหลักทรัพย์ (Security Name)
- ระบุจำนวนหุ้นที่ต้องการซื้อ (Specify the number of shares to buy)
- ระบุราคาซื้อ ต่ำกว่าหรือเท่ากับ ราคาปัจจุบัน (Specify buy price lower than or equal to current price)
- ตั้งได้สูงสุด 180 วัน (Can be set for up to 180 days)

- กรณีเครื่องหมาย >=

- Step 1: เลือกหุ้นและประเภทคำสั่ง**
 - Order Type: Buy
 - Account: M019617
 - Stock: PTT
- Step 2: ตั้งเงื่อนไขราคา**
 - Condition: ตั้งเงื่อนไขราคาเริ่มต้น จากค่าขณะมีใจถ่วง
 - Last: >= 39 Baht
 - Price Setting: ตั้งเงื่อนไขราคาเริ่มต้น จากค่าขณะมีใจถ่วง
 - Last Price
- Step 3: ตั้งจำนวนหุ้น**
 - Volume: 100,000
- Step 4: ตั้งเวลา**
 - Period: 27/05/2022 - 27/06/2022

Callouts in Thai:

- ราคาปัจจุบัน (Current Price)
- รายชื่อหลักทรัพย์ (Security Name)
- ระบุจำนวนหุ้นที่ต้องการซื้อ (Specify the number of shares to buy)
- ระบุราคาซื้อ สูงกว่าหรือเท่ากับ ราคาปัจจุบัน (Specify buy price higher than or equal to current price)
- ตั้งได้สูงสุด 180 วัน (Can be set for up to 180 days)

- เมื่อตั้งเงื่อนไขเสร็จเรียบร้อยแล้ว กด Next จะดึงไปยังหน้า Confirm เพื่อตรวจสอบความถูกต้องของ Order จากนั้นกด Start Auto Order

- Account: M019617
- Stock: PTT
- Condition: Last >= 39.00 Baht
- Volume: 100,000
- Price: Last Price
- Period: 27/5/2022 - 27/6/2022

Callouts in Thai:

- ยืนยันการตั้งซื้อขายอัตโนมัติ (Confirm automatic buy/sell order)
- ระบุ Pin Code (Specify Pin Code)

Sell-Stop Order : การตั้งขายหุ้นอัตโนมัติ โดยให้เลือก ราคาขายที่ต้องการ 2 ราคา และ 1 ราคา ขายตัดขาดทุน

1 STOP ORDER - SELL

Step 1: เลือกหุ้นและประเภทคำสั่ง

Order Type: **Sell** กวดูหลักกรัพย์ในพอร์ต

Account: M019617 ▼ Portfolio

Stock: AH NVDR 23.10 ▲ 0 0%

Step 2: ตั้งเงื่อนไขราคา

กำหนดราคาต้นทุน: Avg. Cost 22.40 กำหนดราคาขายสูงสุดที่ต้องการ

First Sell Price: กำหนดราคาขายสูงสุดที่ต้องการ กำหนดราคาเป้าหมายสูงสุด

25 Baht

Optional Setting:

Second Sell Price กำหนดราคาเป้าหมายรอง

กรณีราคาไม่ไปถึงราคาขายสูงสุด ต้องการ: 24 Baht

Cut loss Price ระบุราคาขายตัดขาดทุน

กำหนดราคาขายตัดขาดทุน: 22 Baht ระบุราคาขายตัดขาดทุน

Price Setting: ตั้งเงื่อนไขราคาเพิ่มเติม จากที่กำหนดไว้ข้างต้น

Last Price

Step 3: ตั้งจำนวนหุ้น

Volume: 2,000 ระบุจำนวนหุ้นที่ต้องการขาย

Cancel all sell orders of this stock when a condition is satisfied

ยกเลิกคำสั่งขายทั้งหมดของหุ้นตัวนี้ ก่อนการส่งคำสั่งที่เกิดจาก Auto Order

Step 4: ตั้งเวลา

Period: 27/05/2022 - 25/08/2022 ตั้งได้สูงสุด 180 วัน

สามารถตั้งได้มากที่สุด ไม่เกินวันที่ 22/11/2022

Next

- เมื่อตั้งเงื่อนไขเสร็จเรียบร้อยแล้ว กด Next จะดึงไปยังหน้า Confirm เพื่อตรวจสอบความถูกต้องของ Order จากนั้นกด Start Auto Order เป็นการยืนยันการตั้งซื้อและขายอัตโนมัติ

Confirm

Stop Order - Auto Sell

Account	M019617
Stock	AH
Condition	Base Price 22.40 Baht
	First Sell Price 25.00 Baht
	Second Sell Price 24.00 Baht
	Cut Loss Price 22.00 Baht
Volume	2,000
Price	Last Price
	27/5/2022 - 25/8/2022

***** ระบุ Pin Code

Start Auto Order Cancel

ยืนยันการตั้งซื้อขายอัตโนมัติ

4.Overnight Order : สั่งคำสั่งซื้อ/ขายล่วงหน้า จนกว่าจะได้ครบ มีทั้งหมด 3 Type

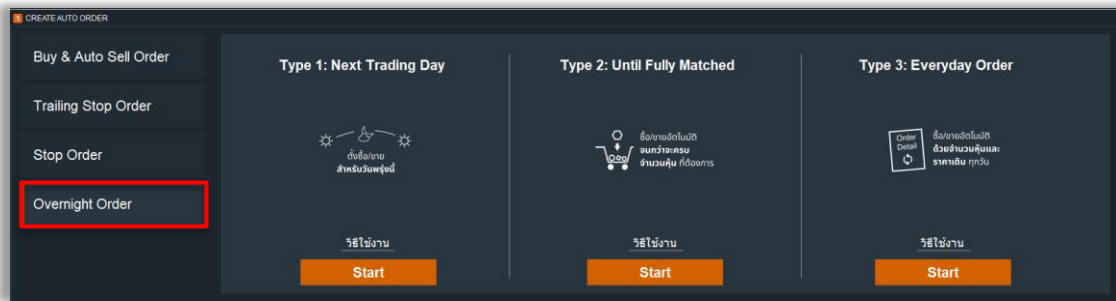

Type 1: Next Trading Day

- Overnight order (Next Trading Day) เป็นการส่งคำสั่ง Overnight Order แบบปกติทั่วไป คือ ส่ง Order หลังตลาดปิดวันนี้ และระบบจะส่ง Order ให้ในวันรุ่งขึ้น
- ช่วงเวลาที่สามารถส่งคำสั่ง Overnight Type 1 ได้คือ ช่วง Market Status แสดง Off-hour เป็นต้นไป คลิกที่ Start เจอขึ้นตอนการตั้งค่าดังนี้

การส่งการคำสั่งซื้อ (BUY) ในวันถัดไป

- เมื่อตั้งเงื่อนไขเสร็จเรียบร้อยแล้ว กด Submit เพื่อยืนยันส่งคำสั่งซื้อ

- Calculator : เลือกจำนวนจำนวนหุ้น ให้สอดคล้องกับจำนวนเงิน

- Amount:** 25,000 Baht. Callout: ระบบจะคำนวณให้ว่าเงินจำนวนเท่านี้สามารถซื้อหุ้นได้เท่าไร
- Price:** 67.00 Baht. Callout: ระบุจำนวนเงินที่ต้องการใช้ในการซื้อหุ้น
- Volume:** 300. Callout: ระบุราคาที่ต้องการซื้อ
- Apply:** Button to confirm the calculation.

การส่งการคำสั่งขาย (SELL) ในวันถัดไป

- Order Type:** Buy/Sell. Callout: เลขที่บัญชีซื้อขายหลักทรัพย์
- Account:** M019617
- Stock:** PTT. Callout: เลือกหุ้นจากพอร์ต
- Volume:** ระบุจำนวนหุ้น. Callout: ระบุจำนวนหุ้นที่ต้องการขาย
- Price:** ระบุราคาหุ้น. Callout: ระบุราคาหุ้นที่ต้องการขาย
- Pin:** |. Callout: ระบุ Pin Code
- Submit:** Button to submit the order.

- เมื่อตั้งเงื่อนไขเสร็จเรียบร้อยแล้ว กด Submit เพื่อยืนยันส่งคำสั่งขาย

ประเภทของคำสั่ง

- Limit ส่งคำสั่งโดยกำหนดราคา
- ATO ส่งคำสั่งที่ราคาเปิดของตลาด

Type 2 : Until Fully Matched

- เป็นการส่งคำสั่ง Overnight Order ให้ทุกวัน จนกว่าจะ Matched เต็มจำนวนตามที่ถูกค้า
ตั้งไว้จนครบระยะเวลาที่กำหนดไว้ โดยสามารถระบุช่วงเวลาได้ (สูงสุด 180 วัน) หรือจนกว่า
จะ Cancel Order ดังกล่าวออกไป

การส่งคำสั่งซื้ออัตโนมัติ (Buy) จนครบจำนวนหุ้นที่ต้องการ

- Order Type:** Buy (selected) / Sell
- Account:** M019617
- Stock:** PTT
- Volume:** ระบุจำนวนหุ้น (Callout: ระบุจำนวนหุ้นที่ต้องการซื้อ)
- Price:** ระบุราคาหุ้น (Callout: ระบุราคาหุ้นที่ต้องการซื้อ)
- PIN:** PIN (Callout: ระบุ Pin Code)
- Condition:** Condition
- Period:** 30/05/2022 - 26/06/2022 (Callout: ตั้งได้สูงสุด 180 วัน)
- Submit** button

Additional callouts on the left side of the form:

- รายชื่อหลักทรัพย์ (Callout pointing to the stock selection area)
- จนกว่าจะครบ (Callout pointing to the 'Until Fully Matched' text)

- Condition เลือกเงื่อนไขการตั้ง
 - Normal ตั้งซื้อแบบปกติ
 - SBL ซื้อหุ้นคืนสำหรับลูกค้าที่ยืมหุ้นไปขาย (สำหรับลูกค้าที่มีบัญชี SBL)
- เมื่อตั้งเงื่อนไขเสร็จเรียบร้อยแล้ว กด Submit เพื่อยืนยันส่งคำสั่งซื้อ
- Calculator : เลือกคำนวณจำนวนหุ้น ให้สอดคล้องกับจำนวนเงิน

The 'Volume Calculator' dialog box shows the following fields and callouts:

- Amount:** 25,000 Baht (Callout: ระบุจำนวนเงินที่ต้องการใช้ในการซื้อหุ้น)
- Price:** 67.00 Baht (Callout: ระบุราคาที่ต้องการซื้อ)
- Volume:** 300
- Apply** button

Additional callouts:

- ระบบจะคำนวณให้ว่าเงินจำนวนเท่านี้สามารถซื้อหุ้นได้เท่าไร (Callout pointing to the Amount field)

การส่งคำสั่งขายอัตโนมัติ (Sell) จนครบจำนวนหุ้นที่ต้องการ

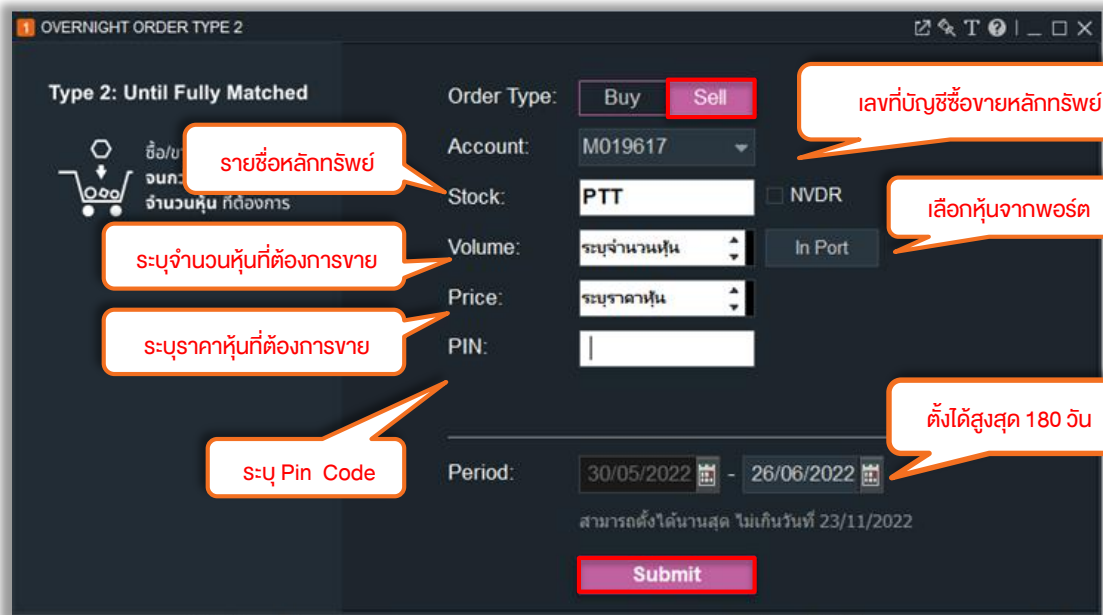

OVERNIGHT ORDER TYPE 2

Type 2: Until Fully Matched

Order Type: Buy Sell

Account: M019617

Stock: PTT

Volume: ระบุจำนวนหุ้น

Price: ระบุราคาหุ้น

PIN: |

Period: 30/05/2022 - 26/06/2022

สามารถตั้งได้นานสุด ไม่เกินวันที่ 23/11/2022

Submit

เลขที่บัญชีซื้อขายหลักทรัพย์

เลือกหุ้นจากพอร์ต

ตั้งได้สูงสุด 180 วัน

ระบุ Pin Code

ระบุราคาหุ้นที่ต้องการขาย

ระบุจำนวนหุ้นที่ต้องการขาย

รายชื่อหลักทรัพย์

- เมื่อตั้งเงื่อนไขเสร็จเรียบร้อยแล้ว กด Submit เพื่อยืนยันส่งคำสั่งขาย

Type 3 : Until Fully Matched

- เป็นการส่งคำสั่ง Overnight Order ให้ทุกวันจนถึงวันที่กำหนด โดยสามารถระบุช่วงเวลาได้ (สูงสุด 180 วัน) หรือจนกว่าจะ Cancel Order ดังกล่าวออกไป
- ช่วงเวลาที่สามารถส่งคำสั่ง Overnight Type 3 ได้คือ ทุกช่วง Market Status

คำสั่งซื้ออัตโนมัติ (Buy) ด้วยจำนวนหุ้นและราคาเดิมทุกวัน

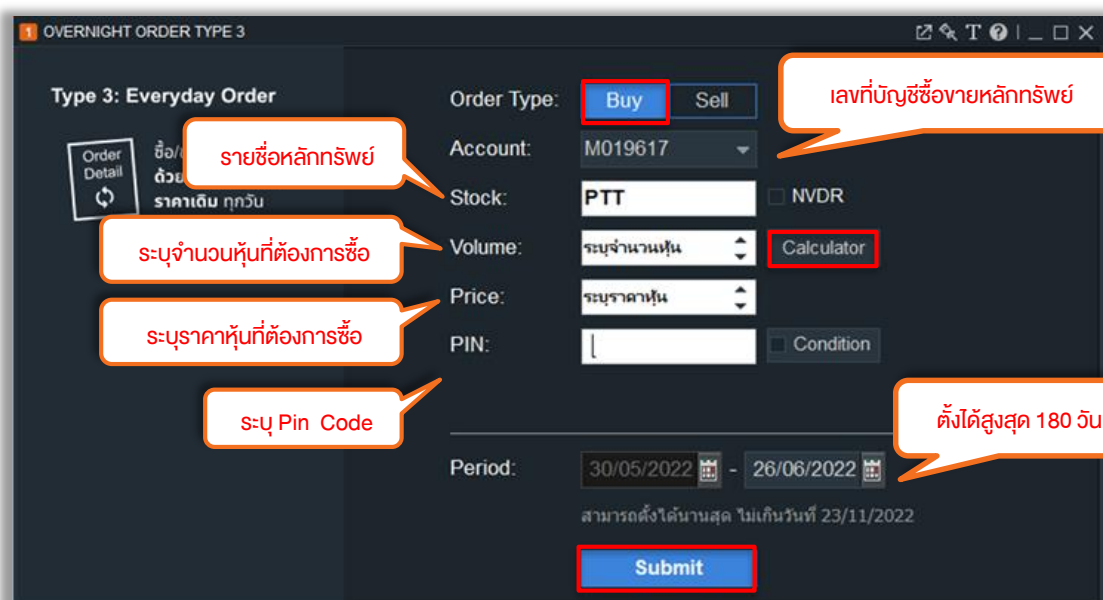

OVERNIGHT ORDER TYPE 3

Type 3: Everyday Order

Order Type: Buy Sell

Account: M019617

Stock: PTT

Volume: ระบุจำนวนหุ้น

Price: ระบุราคาหุ้น

PIN: |

Period: 30/05/2022 - 26/06/2022

สามารถตั้งได้นานสุด ไม่เกินวันที่ 23/11/2022

Submit

เลขที่บัญชีซื้อขายหลักทรัพย์

ตั้งได้สูงสุด 180 วัน

ระบุ Pin Code

ระบุราคาหุ้นที่ต้องการซื้อ

ระบุจำนวนหุ้นที่ต้องการซื้อ

รายชื่อหลักทรัพย์

Calculator

- Condition เลือกเงื่อนไขการตั้ง
 - Normal ตั้งซื้อแบบปกติ
 - SBL ซื้อหุ้นคืนสำหรับลูกค้าที่ยืมหุ้นไปขาย(สำหรับลูกค้าที่มีบัญชี SBL)
- เมื่อตั้งเงื่อนไขเสร็จเรียบร้อยแล้ว กด Submit เพื่อยืนยันส่งคำสั่งซื้อ
- Calculator : เลือกคำนวณจำนวนหุ้น ให้สอดคล้องกับจำนวนเงิน

Volume Calculator

ระบุจำนวนเงินที่จะซื้อเพื่อให้ระบบคำนวณ

Amount Baht

Price ระบุราคาหุ้น Baht

Volume

Apply

ระบุจำนวนเงินบาท

ระบุราคาหุ้นที่ต้องการซื้อ

จำนวนหุ้นที่ซื้อได้

การส่งคำสั่งขายอัตโนมัติ (Sell) ด้วยจำนวนหุ้นและราคาเดิมทุกวัน

OVERNIGHT ORDER TYPE 3

Type 3: Everyday Order

Order Type: Buy Sell

Account: M019617

Stock: PTT NVDR

Volume: ระบุจำนวนหุ้น In Port

Price: ระบุราคาหุ้น

PIN:

Period: 30/05/2022 - 26/06/2022

สามารถตั้งได้นานสุด ไม่เกินวันที่ 23/11/2022

Submit

เลขที่บัญชีซื้อขายหลักทรัพย์

รายชื่อหลักทรัพย์

ระบุจำนวนหุ้นที่ต้องการขาย

ระบุราคาหุ้นที่ต้องการขาย

ระบุ Pin Code

เลือกหุ้นจากพอร์ต

ตั้งได้สูงสุด 180 วัน

- เมื่อตั้งเงื่อนไขเสร็จเรียบร้อยแล้ว กด Submit เพื่อยืนยันส่งคำสั่งขาย

Active Auto Order  คลิปใช้งาน

ดูสถานะ Auto Order ที่ส่งคำสั่ง

Buy Auto Sell

ACTIVE AUTO ORDER													
Buy Auto Sell (2) Trailing Stop (2) Stop Order (5) Overnight (2)													
Order No	Account	Stock	Side	Volume	Price	Match	Unmatch	Ord Type	Auto B/S	Auto Price	Auto Volume	Trigger At	Cancel at Pr...
341	M016357	AP	B	100	10.90	0	100	Normal	Auto Sell	13.00Baht	100Vol	Full Match	N
216	M016357	AOT	S	500	70.00	0	500	Normal	Auto Buy	Sell price - 5Tick	500Vol	Full Match	N

ส่วนแสดงรายละเอียดข้อมูล Buy Auto Sell

- Order No ลำดับที่ส่งคำสั่งของโบรก
- Account เลขที่บัญชี
- Stock รายชื่อหลักทรัพย์
- Side ส่งคำสั่งประเภทซื้อหรือขาย
- Volume ปริมาณหลักทรัพย์
- Price ราคาหลักทรัพย์
- Match จำนวนหลักทรัพย์ที่ได้รับการจับคู่แล้ว
- Unmatch จำนวนหลักทรัพย์ที่ยังไม่ได้รับการจับคู่
- Ord Type ลักษณะคำสั่ง
- Auto B/S ประเภทคำสั่งซื้อหรือขาย
- Auto Price ราคาที่ตั้งซื้อ/ขาย ทันทีหลังจากการจับคู่ในชุดแรก
- Auto Volume ปริมาณที่ตั้งซื้อ/ขาย ทันทีหลังจากการจับคู่ในชุดแรก
- Trigger At ส่งคำสั่งซื้อ/ขาย เมื่อหุ้นด้านบนได้ครบตามจำนวน
- Cancel at Preclose สถานะยกเลิกคำสั่งเมื่อเข้าช่วง ATC

Trailing Stop

ACTIVE AUTO ORDER										
Buy_Auto Sell (1)		Trailing Stop (2)		Stop Order (5)		Overnight (1)				
Stock	Account	Auto Type	Base Price	Start Point	Buy/Sell Point	Cut Loss Price	Auto Order	Expiration	Status	
AP	M016357	Trailing Buy	11.10 Baht	10.00 Baht	10 Tick	-	2,000 Vol / Last Price	25/08/2022	Started	II Pause Detail X
BC	M016357	Trailing Sell	Avg. Cost = 2.54 Baht	-	0.00 Baht	1.00 Baht	100 Vol / Last Price	20/09/2022	Started	II Pause Detail X

ส่วนแสดงรายละเอียดข้อมูล Trailing Stop

- Stock รายชื่อหลักทรัพย์
- Account เลขที่บัญชี
- Auto Type ประเภทคำสั่ง Auto Order
- Base Price ราคาที่ใช้อ้างอิง
- Start Point ราคาที่โปรแกรมเริ่มต้นเฝ้า
- Buy/ Sell Point ราคาเงื่อนไขที่ให้โปรแกรมส่งคำสั่ง
- Cut Loss Price จุดขายตัดขาดทุน
- Auto Order แสดงปริมาณของหุ้นที่ทำ Auto Order
- Expiration วันสุดท้ายของเงื่อนไข
- Status สถานะ เริ่มให้เงื่อนไขทำงาน หรือหยุดให้เงื่อนไขทำงาน
- Pause สถานะหยุดทำงานชั่วคราว
- Detail รายละเอียดของเงื่อนไข

Stop Order

ACTIVE AUTO ORDER											
Buy / Auto Sell (1)		Trailing Stop (2)		Stop Order (5)			Overnight (1)				
Stock	Account	Auto Type	Base Price / Condition	1st Sell Price	Buy/Sell Point	Cut Loss Price	Auto Order	Expiration	Status		
TEAMG	M016357	Stop Buy	Last >= 12.50 Baht	-	-	-	100,000 Vol / Last Price	30/09/2022	Started	Pause	Detail X
TEAMG	M016357	Stop Buy	Last <= 8.00 Baht	-	-	-	100,000 Vol / Last Price	08/06/2022	Started	Pause	Detail X
AOT	M016357	Stop Sell	67.25 Baht	+10.00 %	-	-5.00 %	100 Vol / MTL	30/04/2022	Pause	▶ Start	Detail X
M	M016357	Stop Sell	55.50 Baht	+10.00 %	-	-5.00 %	100 Vol / MTL	30/04/2022	Pause	▶ Start	Detail X
BCH	M016357	Stop Buy	Last >= 30.00 Baht	-	-	-	100 Vol / Last Price	22/04/2022	Pause	▶ Start	Detail X

ส่วนแสดงรายละเอียดข้อมูล Stop Order

- Stock รายชื่อหลักทรัพย์
- Account เลขที่บัญชี
- Auto Type ประเภทคำสั่ง Auto Order
- Base Price/ Condition เงื่อนไขราคาที่ใช้อ้างอิง
- 1st Sell Price กำหนดราคาขายสูงสุดที่ต้องการ
- Buy/ Sell Point ราคาเงื่อนไขที่ให้โปรแกรมส่งคำสั่ง
- Cut Loss Price จุดขายตัดขาดทุน
- Auto Order แสดงปริมาณของหุ้นที่ทำ Auto Order
- Expiration วันสุดท้ายของเงื่อนไข
- Status สถานะ เริ่มให้เงื่อนไขทำงาน หรือหยุดให้เงื่อนไขทำงาน
- Pause สถานะหยุดทำงานชั่วคราว
- Detail รายละเอียดของเงื่อนไข

Overnight

ACTIVE AUTO ORDER													
Buy & Auto Sell (0)		Trailing Stop (1)		Stop Order (3)		Overnight (3)		Account: M016377					
Date	Time	Stock	Order No	Type	Side	Volume	Price	Order Type	Status	Initial Vol	Accumulative Vol	Start Date	End Date
27/05/2022	17:00:01.983	PTT	980015	1	B	100,000	37.00		Untreated	100,000			
27/05/2022	15:26:41.919	PTT	980006	2	B	400	30.00		Untreated	400		30/05/2022	26/06/2022
27/05/2022	15:26:23.964	AOT	980005	3	B	100	50.50		Untreated	100		30/05/2022	26/06/2022

ส่วนแสดงรายละเอียดข้อมูล Overnight

- Date วันที่ ที่ส่งคำสั่ง
- Time เวลา ที่ส่งคำสั่ง
- Stock รายชื่อหลักทรัพย์
- Order No ลำดับคำสั่ง
- Type ประเภทของ Overnight
- Volume ปริมาณหลักทรัพย์
- Order Type ลักษณะคำสั่ง
- Status สถานะเริ่มให้เงื่อนไขทำงาน หรือหยุดให้เงื่อนไขทำงาน
- Initial Vol จำนวนหลักทรัพย์ที่ต้องการทั้งหมด
- Accumulative Vol จำนวนหลักทรัพย์ที่ได้รับการจับคู่แล้ว
- Start Date วันที่เริ่มส่งคำสั่ง
- End Date วันหมดอายุของคำสั่ง

Odd Lot Order  คลิปใช้งาน

สั่งคำสั่งซื้อ/ขายเศษหุ้น จำนวนตั้งแต่ 1-99 หุ้น

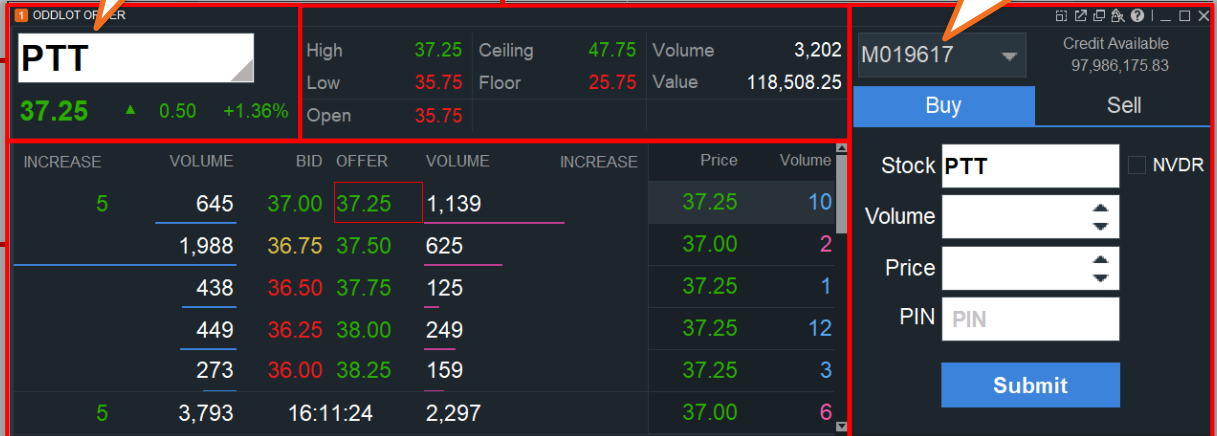

1 พิมพ์ชื่อหลักทรัพย์

2 เลขที่บัญชีซื้อขายหลักทรัพย์

3

4

INCREASE	VOLUME	BID	OFFER	VOLUME	INCREASE	Price	Volume
5	645	37.00	37.25	1,139		37.25	10
	1,988	36.75	37.50	625		37.00	2
	438	36.50	37.75	125		37.25	1
	449	36.25	38.00	249		37.25	12
	273	36.00	38.25	159		37.25	3
5	3,793	16:11:24		2,297		37.00	6

ส่วนการตั้งค่าการแสดงผล Mini Order (Buy)

ส่วนที่ 1 แสดงข้อมูลราคาหลักทรัพย์ล่าสุด

- %Chg รายการซื้อ-ขาย หลักทรัพย์ในพอร์ต
- Status แสดงสถานะของตลาดหลักทรัพย์

ส่วนที่ 2 แสดงข้อมูลด้านราคา

- High ราคาสูงสุดของวันนี้
- Low ราคาต่ำสุดของวันนี้
- Ceiling ราคาสูงสุดที่สามารถซื้อ-ขายได้ในวัน
- Floor ราคาต่ำสุดที่สามารถซื้อ-ขายได้ในวัน
- Volume ปริมาณ ซื้อ-ขาย (หน่วย : หุ้น)
- Value มูลค่า ซื้อ-ขาย (หน่วย : ล้านบาท)
- Open ราคาเปิดล่าสุด

ส่วนที่ 3 แสดงราคา เสนอซื้อ เสนอขาย 5 อันดับของหลักทรัพย์

- BID ราคาเสนอซื้อ
- OFFER ราคาเสนอขาย
- VOLUME ปริมาณเสนอราคาหลักทรัพย์ ฝั่งซื้อ/ ฝั่งขาย
- INCREASE การเคลื่อนไหวของจำนวนหลักทรัพย์ที่เพิ่มเข้ามา

ส่วนที่ 4 ส่วนแสดงข้อมูลคำสั่ง

- Credit Available อำนาจในการสั่งซื้อ
คำสั่ง “Buy, Sell” สามารถส่งคำสั่งซื้อขายหลักทรัพย์ได้ในส่วนแสดงข้อมูลคำสั่ง

คำสั่งซื้อ (Buy)

คำสั่งขาย (Sell)

- Stock ชื่อหลักทรัพย์ที่ต้องส่งคำสั่งซื้อ/ขาย
- NVDR การซื้อ/ขายหลักทรัพย์สำหรับนักลงทุนต่างชาติ
- In Port เลือกดูหลักทรัพย์ที่มีอยู่ในพอร์ต เพื่อส่งคำสั่งขาย
- Volume ปริมาณที่ต้องการส่งคำสั่งซื้อ/ขาย (ไม่เกิน 99 หุ้น)
- Price ราคาที่ต้องการส่งคำสั่งซื้อ/ขาย
- Pin รหัสยืนยันก่อนการส่งคำสั่งซื้อ/ขาย
- Submit ยืนยันเพื่อส่งคำสั่งซื้อ/ขาย

Portfolio

Portfolio  คลิปใช้งาน

หน้าต่างแสดง พอร์ตการลงทุนและผลกำไรขาดทุนที่เกิดขึ้น

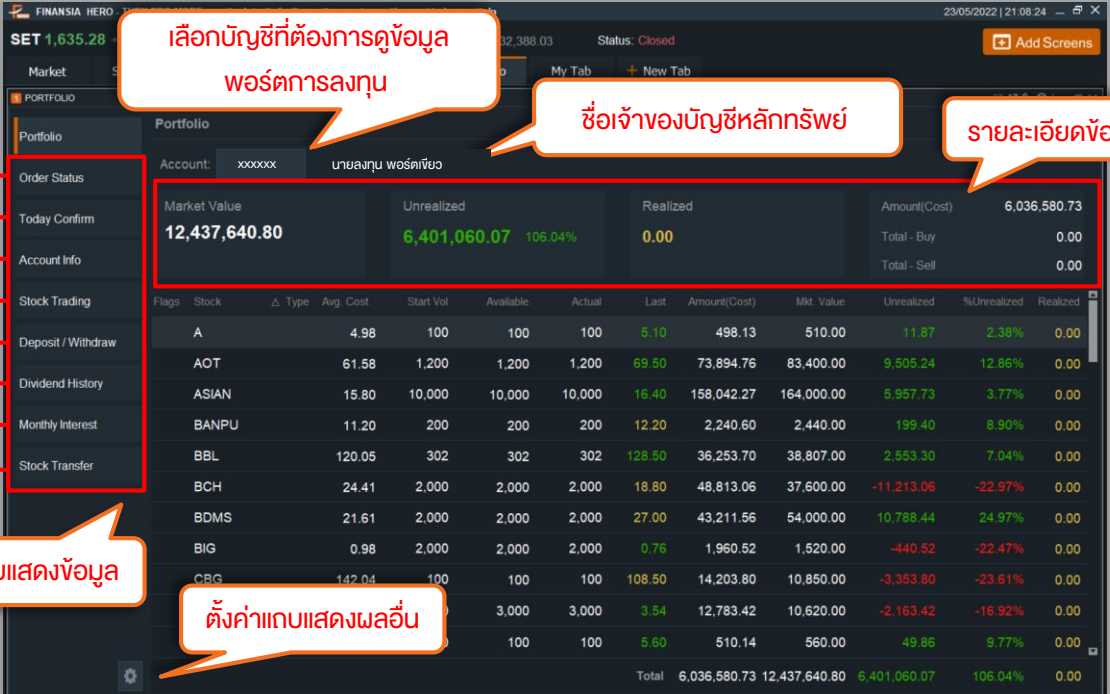

Callouts and their descriptions:

- เลือกบัญชีที่ต้องการดูข้อมูลพอร์ตการลงทุน (Select the account you want to view portfolio information)
- ชื่อเจ้าของบัญชีหลักทรัพย์ (Securities account owner name)
- รายละเอียดข้อมูล (Detailed information)
- แถบแสดงข้อมูล (Information display bar)
- ตั้งค่าแถบแสดงผลอื่น (Set other result display bars)

Flags	Stock	Δ	Type	Avg. Cost	Start Vol	Available	Actual	Last	Amount(Cost)	Mkt. Value	Unrealized	%Unrealized	Realized
A		4.98	100	100	100	5.10	498.13	510.00	11.87	2.38%	0.00		
	AOT	61.58	1,200	1,200	1,200	69.50	73,894.76	83,400.00	9,505.24	12.86%	0.00		
	ASIAN	15.80	10,000	10,000	10,000	16.40	158,042.27	164,000.00	5,957.73	3.77%	0.00		
	BANPU	11.20	200	200	200	12.20	2,240.60	2,440.00	199.40	8.90%	0.00		
	BBL	120.05	302	302	302	128.50	36,253.70	38,807.00	2,553.30	7.04%	0.00		
	BCH	24.41	2,000	2,000	2,000	18.80	48,813.06	37,600.00	-11,213.06	-22.97%	0.00		
	BDMS	21.61	2,000	2,000	2,000	27.00	43,211.56	54,000.00	10,788.44	24.97%	0.00		
	BIG	0.98	2,000	2,000	2,000	0.76	1,960.52	1,520.00	-440.52	-22.47%	0.00		
	CBG	142.04	100	100	100	108.50	14,203.80	10,850.00	-3,353.80	-23.61%	0.00		
					3,000	3,000	3.54	12,783.42	10,620.00	-2,163.42	-16.92%	0.00	
					100	100	5.60	510.14	560.00	49.86	9.77%	0.00	
Total									6,036,580.73	12,437,640.80	6,401,060.07	106.04%	0.00

แถบแสดงผลหน้าจออื่น

- | | |
|-----------------------|--|
| 1. Order Status | หน้าจอแสดงดูสถานะ Order ส่งคำสั่งซื้อ-ขาย |
| 2. Today Confirm | หน้าจอแสดงข้อมูลกำไร/ขาดทุน รวมถึงค่าธรรมเนียมภายในวัน |
| 3. Account Info | หน้าจอสำหรับแสดงรายละเอียดข้อมูลบัญชี |
| 4. Stock Trading | หน้าจอแสดงประวัติการซื้อขายย้อนหลัง |
| 5. Deposit / Withdraw | หน้าจอแสดงรายการฝาก/ถอน |
| 6. Dividend History | หน้าจอแสดงประวัติเงินปันผลที่ได้รับ |
| 7. Monthly Interest | หน้าจอแสดงรายการดอกเบี้ยย้อนหลัง |
| 8. Stock Transfer | หน้าจอแสดงรายการฝาก/ถอน/โอน หลักทรัพย์ |

อธิบายความหมายของคำในหน้า Portfolio

Column	คำอธิบาย
Market Value	มูลค่ารวมของหลักทรัพย์ที่มีในพอร์ตการลงทุน
Unrealized	กำไรหรือขาดทุนรวม ที่ยังไม่ได้เกิดขึ้นจริง เป็นหน่วยเงินบาท และ เปอร์เซ็นต์
Realized	กำไรหรือขาดทุนรวมที่เกิดขึ้นจริงหลังจากการซื้อขายหลักทรัพย์แล้ว
Amount (Cost)	ต้นทุนรวมของหลักทรัพย์ที่มีในพอร์ตการลงทุน
Flags	แสดงเครื่องหมาย ต่าง ๆ ที่เกิดขึ้นกับหลักทรัพย์นั้น ๆ เช่น XD, XR, XM เป็นต้น
Stock	แสดงชื่อของหลักทรัพย์
Type	แสดงประเภทหลักทรัพย์
Avg. Cost	แสดงต้นทุนเฉลี่ยของหลักทรัพย์
Start Vol	จำนวนหลักทรัพย์ที่เริ่มต้นในวันนั้น ๆ ก่อนที่จะมีการซื้อ-ขายเกิดขึ้น
Available	แสดงจำนวนหลักทรัพย์ที่สามารถขายได้
Actual	แสดงจำนวนหลักทรัพย์ที่คงเหลือทั้งหมด
Last	แสดงราคาปัจจุบันของหลักทรัพย์
Amount (Cost)	แสดงมูลค่าต้นทุนของหลักทรัพย์
Mkt.Value	แสดงมูลค่า ณ ปัจจุบันของหลักทรัพย์
Unrealized	แสดงกำไรหรือขาดทุนที่ยังไม่ได้เกิดขึ้นจริงของหลักทรัพย์
%Unrealized	แสดงเปอร์เซ็นต์กำไร หรือขาดทุนที่ยังไม่ได้เกิดขึ้นจริงของหลักทรัพย์
Realized	แสดงกำไรหรือขาดทุนที่ยังไม่ได้เกิดขึ้นจริงของหลักทรัพย์

1. Order Status : หน้าจอแสดงสถานะ Order ส่งคำสั่งซื้อ-ขาย

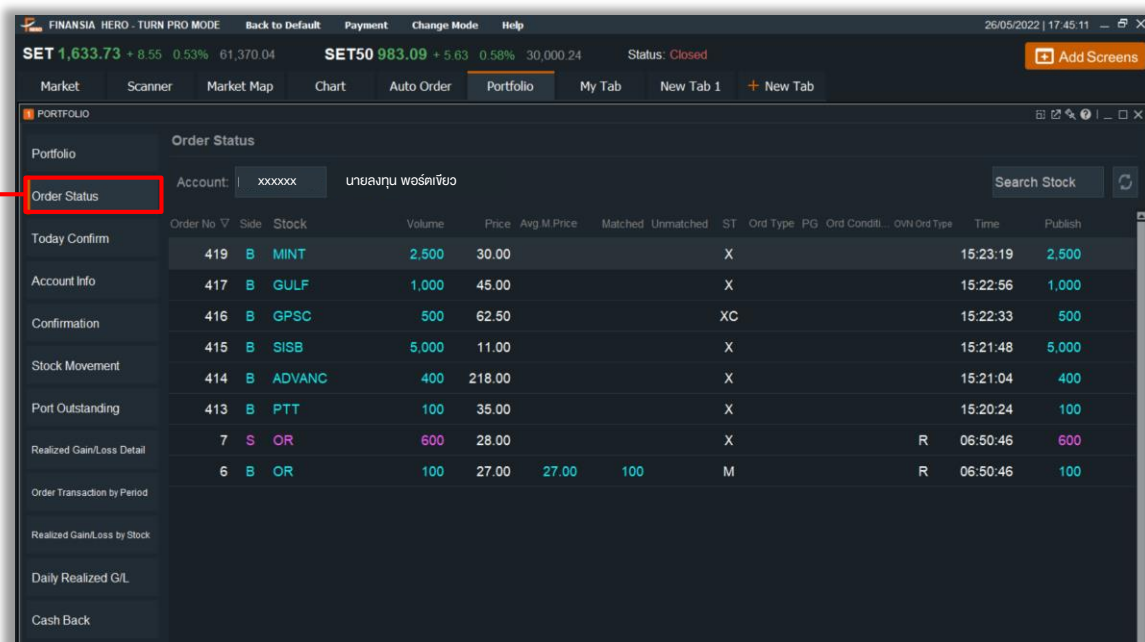

อธิบายความหมายของคำในหน้า Order Status

Column	คำอธิบาย
Order No.	ลำดับคำสั่งซื้อขาย
Side	แสดงรายการคำสั่ง ฝั่งซื้อ (B) / ฝั่งขาย (S)
Stock	ชื่อหลักทรัพย์
Volume	ปริมาณ ซื้อ-ขาย (หน่วย : หุ้น)
Price	ราคาที่ส่งคำสั่ง ซื้อ-ขาย
Avg. M. Price	ราคาเฉลี่ยราคาที่จับซื้อ/ขายคู่สำเร็จ
Matched Unmatched	สถานะคำสั่งซื้อ จับคู่สำเร็จแล้ว (Matched) / จับคู่ยังไม่สำเร็จ(Unmatched)
ST	สถานะในการส่งคำสั่ง
Ord Type PG	ลักษณะคำสั่ง
Ord. Condition	ลักษณะคำสั่งซื้อขายภายใต้เงื่อนไข
OVN Ord Type	ลักษณะคำสั่งซื้อขาย Over Night
Time	เวลาซื้อ-ขายหลักทรัพย์
Public	การส่งคำสั่งแบบซ่อน Order

2. Today Confirm : หน้าจอแสดงข้อมูลกำไร/ขาดทุน รวมถึงค่าธรรมเนียมภายในวัน

Order No	Side	Stock	Volume	Price	Avg.M.Price	Matched	Unmatched	ST	Ord Type	PG	Ord Condi...	OWN Ord Type	Time	Publish
419	B	MINT	2,500	30.00				X					15:23:19	2,500
417	B	GULF	1,000	45.00				X					15:22:56	1,000
416	B	GPSC	500	62.50				XC					15:22:33	500
415	B	SISB	5,000	11.00				X					15:21:48	5,000
414	B	ADVANC	400	218.00				X					15:21:04	400
413	B	PTT	100	35.00				X					15:20:24	100
7	S	OR	600	28.00				X				R	06:50:46	600
6	B	OR	100	27.00	27.00	100		M				R	06:50:46	100

อธิบายความหมายของค่าในหน้า Today Confirm

Column	คำอธิบาย
B/S	แสดงรายการหลักทรัพยจับคู่ ฝั่งซื้อ (B) / ฝั่งขาย (S)
Stock	ชื่อหลักทรัพย
Volume	ปริมาณ ซื้อ-ขาย (หน่วย : หุ้น)
Avg. Price	ต้นทุนราคาหลักทรัพยเฉลี่ย
Amount	จำนวนเงิน
Net Amount	จำนวนเงินสุทธิ
Commission	ค่าคอมมิชชั่น
Trading Fee	ค่าธรรมเนียมตลาดหลักทรัพย
Clearing Fee	ค่าธรรมเนียมการชำระราคาและส่งมอบหลักทรัพย
VAT	ภาษีมูลค่าเพิ่ม

3. Account Info : หน้าจอสำหรับแสดงรายละเอียดข้อมูลบัญชี

เลือกบัญชี

วงเงินสูงสุด

วงเงินคงเหลือ

จำนวนเงินสด

3 Account Info

วงเงินรวม

1

2

Unsettle Buy	Unsettle Sell	ATS Fee	Net Unsettle
AR T-1	AP T-1	0.00	T-1 -2,700.73
AR T-2	AP T-2	32,751.24	T-2 -29,621.44
Summary	Summary	32,751.24	Summary -32,322.17

Mkt. Value	Cash SBL
12,321,975.36	0.00
Net Unsettle	Real Cash SBL
-32,322.17	0.00
Overdue Amt	Fee Borrow
0.00	0.00
Other Collateral	Fee Lending
0.00	0.00
Cash Back on this month	Interest
0.00	0.00
Total Cash Back (all acc)	Est. Withdraw
0.00	4,391,704.36

- ส่วนที่ 1 : แสดงข้อมูล Unsettle Buy / Sell และ Net Unsettle ของบัญชีเพื่อบริหารเงินในบัญชี Cash หรือ Credit Balance
- ส่วนที่ 2 : แสดงข้อมูลของประเภทบัญชี, มูลค่าการตลาด, ค่าธรรมเนียมการยืม, ค่าธรรมเนียมการให้ยืม, จำนวนเงินที่ค้างชำระ ฯลฯ

4. Stock Trading : หน้าจอแสดงประวัติการซื้อขายย้อนหลัง

4 Stock Trading

Total Buy	Total Sell	Net Amount	Realized Gain Loss
17,545,763.85	17,439,477.13	-106,286.72	-250,983.41

Trading Date	B/S	Stock	Volume	Price	Amount	Commission	Trading Fee	Clearing Fee	VAT	Net Amount	Enter ID	Contract No.
20/05/2022	Buy	AGE	1,500	3.72	5,580.00	11.16	0.33	0.06	0.81	5,592.36	9088	BU-20220520-40693
20/05/2022	Sell	BIOTEC	10,000	1.54	15,400.00	30.80	0.92	0.15	2.23	15,365.90	9088	SE-20220520-59816
20/05/2022	Sell	BIOTEC	10,000	1.54	15,400.00	30.80	0.92	0.15	2.23	15,365.90	9088	SE-20220520-63984
20/05/2022	Sell	BIOTEC	10,000	1.56	15,600.00	31.20	0.94	0.16	2.26	15,565.44	9088	SE-20220520-65713
20/05/2022	Sell	BIOTEC	5,000	1.57	7,850.00	15.70	0.47	0.08	1.14	7,832.61	9088	SE-20220520-68410
20/05/2022	Buy	CAZ	10,000	7.70	77,000.00	154.00	4.62	0.77	11.16	77,170.55	9088	BU-20220520-00785
20/05/2022	Buy	CAZ	10,000	7.60	76,000.00	152.00	4.56	0.76	11.01	76,168.33	9088	BU-20220520-10717
20/05/2022	Buy	CAZ	10,000	7.45	74,500.00	149.00	4.47	0.75	10.80	74,665.02	9088	BU-20220520-55113
20/05/2022	Sell	CAZ	20,000	7.45	149,000.00	298.00	8.93	1.49	21.59	148,669.99	9088	SE-20220520-66212
20/05/2022	Sell	CAZ	9,000	7.45	67,050.00	134.10	4.02	0.67	9.72	66,901.49	9088	SE-20220520-66327
20/05/2022	Buy	CEYE	10,000	5.75	57,500.00	115.00	3.45	0.58	8.33	57,627.36	9088	BU-20220520-46714
20/05/2022	Sell	CEYE	1,000	5.85	5,850.00	11.30	0.34	0.06	0.82	5,637.48	9088	SE-20220520-54104
20/05/2022	Sell	CEYE	3,000	5.85	16,950.00	33.90	1.02	0.17	2.46	16,912.45	9088	SE-20220520-59339
20/05/2022	Sell	CEYE	1,000	5.85	5,850.00	11.70	0.35	0.06	0.85	5,837.04	9088	SE-20220520-60776

5. Deposit / Withdraw : หน้าจอแสดงรายการฝาก/ถอน

PORTFOLIO

Deposit / Withdraw

Portfolio Account: xxxxxx นายलगนุ พอร์ตเน็ช Period 01/02/2022 - 20/05/2022

Order Status	Effective Date	Type	Pay Type	Bank	Branch	Cheque No	Cheque Date	Amount	Reference No.	CN/DN No.
Today Confirm	04/03/2022	Withdraw	ATS	BBL	101	OQ00025	04/03/2022	27,600.00	WS-20220304-00028	CN-20220304-00029
Account Info	25/02/2022	Withdraw	ATS	BBL	101	OQ00390	25/02/2022	40,000.00	WS-20220225-00407	CN-20220225-00411
Stock Trading	23/02/2022	Withdraw	ATS	BBL	101	P2202FFX	23/02/2022	57,000.00	WS-20220223-R0020	CN-20220223-R0020

2 Deposit / Withdraw

6. Dividend History : หน้าจอแสดงประวัติเงินปันผลที่ได้รับ

PORTFOLIO

Dividend History

Portfolio Account: xxxxxx นายलगนุ พอร์ตเน็ช Search Stock Period 23/04/2022 - 20/05/2022

Order Status	X-Date	Paid Date	Stock	Type	Unit	Dividend Payment Detail	Share	Cash	Tax	Net
Today Confirm	11/05/2022	26/05/2022	PERM	XD	2,000	เงินปันผล 0.12 บาท		240.00	24.00	216.00
Account Info	10/05/2022	26/05/2022	ILINK	XD	500	เงินปันผล 0.38 บาท		190.00	19.00	171.00
Stock Trading	09/05/2022	26/05/2022	INET	XD	1,000	เงินปันผล 0.042 บาท		42.00	4.20	37.80
Deposit / Withdraw	06/05/2022	20/05/2022	IVL	XD	100	เงินปันผล 0.25 บาท		25.00	2.50	22.50
Dividend History	06/05/2022	25/05/2022	PRM	XD	1,000	เงินปันผล 0.18 บาท		180.00	18.00	162.00
Monthly Interest	05/05/2022	20/05/2022	MGT	XD	100	เงินปันผล 0.12 บาท		12.00	1.20	10.80
Stock Transfer	05/05/2022	27/05/2022	PLE	XD	3,000	เงินปันผล 0.019 บาท		57.00	5.70	51.30

1 Dividend History

7. Monthly Interest : หน้าจอแสดงรายการดอกเบี้ยย้อนหลัง

PORTFOLIO

Collateral Interest Withholding Tax Margin Interest

0.53 0.07 0.00

ดอกเบี้ยของหลักทรัพย์ที่
วางค้ำประกัน

ภาษีหัก ณ ที่จ่าย

ดอกเบี้ยกู้ยืมเงินเพื่อซื้อ
ขายหลักทรัพย์

Date	Transaction Type	Day(s)	Interest Rate Deposit	Interest Rate Loan	Received	Outstanding Cash Balance	Outstanding Margin Balance	Amount	Paid
29/04/2022	Received	2	0.20		0.09	8,509.12		0.08	
28/04/2022	Received	1	0.20		0.00	74.27		0.00	
27/04/2022	Received	1	0.20		0.05	9,820.20		0.04	
26/04/2022	Received	1	0.20		0.09	15,623.74		0.08	
22/04/2022	Received	4	0.20		0.00	53.81		0.00	
21/04/2022	Received	1	0.20		0.03	5,361.27		0.03	
20/04/2022	Received	1	0.20		0.07	13,158.04		0.06	
19/04/2022	Received	1	0.20		0.10	18,822.74		0.08	
18/04/2022	Received	1	0.20		0.00	207.29		0.00	
05/04/2022	Received	13	0.20		0.01	77.85		0.01	
04/04/2022	Received	1	0.20		0.01	1,848.94		0.01	
01/04/2022	Received	3	0.20		0.08	4,760.72		0.07	

7 Monthly Interest

8. Stock Transfer : หน้าจอแสดงรายการ ฝาก/ถอน/โอน หลักทรัพย์

Date	Stock	Transfer Type	In	Out	Price	Account No	Customer Name	Reference No
20/05/2022	SANKO	In	13		0.00	L2-000000		TI-20220520-08132
20/05/2022	BROOK	In	10		0.00	L2-000000		TI-20220520-04284
09/05/2022	AGE	In	62		0.00	L2-000000		TI-20220509-00166

ส่วนการตั้งค่าหน้าจอเพิ่มเติม

-  เพื่อกำหนดหัวข้อในการแสดงผลในแถบหน้าจอแสดงผลอื่น

เลือกข้อมูลที่ต้องการแสดงผล

Historical Reports	ID
<input checked="" type="checkbox"/> Stock Trading	900401
<input checked="" type="checkbox"/> Deposit / Withdraw	900402
<input checked="" type="checkbox"/> Dividend History	900403
<input checked="" type="checkbox"/> Monthly Interest	900404
<input checked="" type="checkbox"/> Stock Transfer	900405
<input type="checkbox"/> Confirmation	900406
<input type="checkbox"/> Stock Movement	900407
<input type="checkbox"/> Port Outstanding	900408
<input type="checkbox"/> Realized Gain/Loss Detail	900409
<input type="checkbox"/> Order Transaction by Period	900410
<input type="checkbox"/> Realized Gain/Loss by Stock	900411
<input type="checkbox"/> Daily Realized G/L	900412
<input type="checkbox"/> Cash Back	900413

แถบข้อมูลที่สามารถตั้งค่าเพิ่มได้

- Confirmation หน้าจอแสดงรายการยืนยันการซื้อขาย
- Stock Movement หน้าจอแสดงรายการเคลื่อนไหวของหลักทรัพย์รายตัว
- Port Outstanding หน้าจอแสดงรายการหลักทรัพย์คงเหลือย้อนหลัง
- Realized Gain/Loss Detail หน้าจอแสดงรายละเอียดกำไร/ขาดทุนของการซื้อขายหลักทรัพย์ย้อนหลังเป็นคู่ Buy/Sell ในแต่ละรอบ
- Order Transaction By Period หน้าจอแสดงรายการส่งคำสั่งซื้อ/ขาย/ยกเลิก ที่เกิดขึ้น
- Realized Gain/Loss by Stock หน้าจอแสดงรายละเอียดกำไร/ขาดทุนของการซื้อขายหลักทรัพย์ย้อนหลังเป็นคู่ Buy/Sell สรุปรวมแต่ละหลักทรัพย์
- Daily Realized G/L หน้าจอแสดงผลสรุปกำไร/ขาดทุนในการซื้อขายย้อนหลังตามช่วงเวลา que เลือก
- Cash Back หน้าจอแสดงเงินคืนจากสิทธิประโยชน์ที่ได้รับ

- Confirmation : หน้าจอแสดงรายการยืนยันการซื้อขาย

Account Info	Trading Date	Settlement Date	Net Amount	Description
Deposit / Withdraw	20/05/2022	24/05/2022	-76.75	UnPaid
Monthly Interest	19/05/2022	23/05/2022	-1,218.72	UnPaid
Confirmation	18/05/2022	20/05/2022	-18,727.06	Paid
Confirmation	17/05/2022	19/05/2022	2,635.11	Received
Confirmation	13/05/2022	18/05/2022	-5,185.22	Paid
Stock Movement	12/05/2022	17/05/2022	4,770.15	Received
Port Outstanding	11/05/2022	13/05/2022	-5,980.74	Paid
Port Outstanding	10/05/2022	12/05/2022	-4,435.91	Paid
Realized Gain/Loss Detail	09/05/2022	11/05/2022	-100,975.63	Paid
Realized Gain/Loss Detail	06/05/2022	10/05/2022	-18,469.07	Paid
Order Transaction by Period	05/05/2022	09/05/2022	-19,249.69	Paid
Realized Gain/Loss by Stock	29/04/2022	05/05/2022	-30,831.42	Paid
Realized Gain/Loss by Stock	28/04/2022	03/05/2022	-13,389.86	Paid
Realized Gain/Loss by Stock	27/04/2022	29/04/2022	86,153.77	Received
Realized Gain/Loss by Stock	26/04/2022	28/04/2022	-4,206.12	Paid

- Stock Movement : หน้าจอแสดงรายการเคลื่อนไหวของหลักทรัพย์รายตัว

Date	B/S	Stock	In	Out	Avg Price	Balance
27/04/2022	Sell	A5		13,500	3.18	0
27/04/2022	Sell	A5		5,000	3.16	13,500
27/04/2022	Buy	A5	5,000	2,000	3.16	18,500
27/04/2022	Buy	A5	10,000		3.22	20,500
27/04/2022	Buy	A5	5,000		3.24	15,500
27/04/2022	Buy	A5	10,000		3.28	10,500
06/05/2022	Sell	AF		40,000	1.20	0
05/05/2022	Sell	AF		10,000	1.20	40,000
05/05/2022	Buy	AF	10,000		1.19	50,000
29/04/2022	Sell	AF		10,000	1.20	40,000
20/05/2022	Buy	AGE	1,500		3.72	2,000
19/05/2022	Buy	AGE	300		3.78	500
19/05/2022	Buy	AGE	38		3.80	200
17/05/2022	Buy	AGE	62		0.00	162
27/04/2022	Sell	AGE		2,000	3.96	100
27/04/2022	Sell	AGE		2,900	3.96	2,100
18/05/2022	Sell	AJA		5,000	0.42	5,000
17/05/2022	Sell	AJA		20,000	0.43	10,000
17/05/2022	Sell	AJA		10,000	0.43	30,000

- Port Outstanding : หน้าจอแสดงรายการหลักทรัพย์คงเหลือย้อนหลัง

Stock	Actual	Avg Price	Mkt Price	Amount (Cost)	Mkt Value	Realized	Unrealized
7UP	500	1.09	1.09	546.20	545.00	-2,744.78	-1.20
ACC	100	1.68	1.36	168.37	136.00	-1,320.35	-32.37
AGE	2,000	3.63	3.70	7,256.44	7,400.00	-1,818.05	143.56
AJA	5,000	0.42	0.42	2,104.65	2,100.00	-169,043.83	-4.65
APURE	100	6.46	5.50	646.43	550.00	-27,541.18	-96.43
BIOTEC	45,000	1.45	1.57	65,294.28	70,650.00	-68,511.25	5,355.72
BROOK	10	0.00	0.71	0.00	7.10	-48,830.66	7.10
BTW	200	0.86	0.93	172.38	186.00	-10,799.63	13.62
BYD	2,000	13.50	7.65	27,009.70	15,300.00	5,052.56	-11,709.70
CAZ	1,000	7.47	7.40	7,468.50	7,400.00	2,480.36	-66.50
CEYE	1,000	5.76	5.20	5,762.73	5,200.00	-4,158.23	-562.73
CKP	100	5.66	5.55	566.25	555.00	-29,174.17	-11.25
CPI	100	3.85	3.86	384.85	386.00	-961.38	1.15
D	100	5.11	5.70	511.13	570.00	0.00	58.87
DMT	100	10.52	10.70	1,052.40	1,070.00	-21,466.82	17.60
ECF	100	1.88	1.83	188.42	183.00	-17,269.31	-5.42

- Realized Gain/Loss Detail** : หน้าจอแสดงรายละเอียดกำไร/ขาดทุนของการซื้อขายหลักทรัพย์ย้อนหลังเป็นคู่ Buy/Sell ในแต่ละรอบ

Realized Gain/Loss Detail

Account: xxxxxx นายลงทุน พรตชัย

Period: 23/04/2022 - 20/05/2022

Realized Gain/Loss: **-250,983.41**

Deposit / Withdraw	Date	B/S	Stock	Volume	Price	Amount	Comm+Fee+VAT	Net Amount	Realized
Monthly Interest	20/05/2022	Sell	CAZ	20,000	7.45	149,000.00	330.01	148,669.99	-4,668.89
Confirmation	20/05/2022	Buy	CAZ	9,000	7.45	67,050.00	148.52	67,198.52	
Confirmation	20/05/2022	Sell	CAZ	9,000	7.45	67,050.00	148.51	66,901.49	-297.03
Stock Movement	20/05/2022	Buy	CEYE	3,000	5.75	17,250.00	38.20	17,288.20	
Port Outstanding	20/05/2022	Sell	CEYE	3,000	5.30	15,900.00	35.24	15,864.76	-1,423.44
Port Outstanding	20/05/2022	Buy	CEYE	3,000	5.75	17,250.00	38.21	17,288.21	
Realized Gain/Loss Detail	20/05/2022	Sell	CEYE	3,000	5.85	16,950.00	37.55	16,912.45	-375.76
Realized Gain/Loss Detail	20/05/2022	Buy	CEYE	1,000	5.75	5,750.00	12.74	5,762.74	
Realized Gain/Loss Detail	20/05/2022	Sell	CEYE	1,000	5.85	5,850.00	12.96	5,837.04	74.30
Realized Gain/Loss by Stock	20/05/2022	Buy	CEYE	1,000	5.75	5,750.00	12.74	5,762.74	
Realized Gain/Loss by Stock	20/05/2022	Sell	CEYE	1,000	5.10	5,100.00	11.30	5,088.70	-674.04
Realized Gain/Loss by Stock	20/05/2022	Buy	CEYE	1,000	5.75	5,750.00	12.74	5,762.74	
Realized Gain/Loss by Stock	20/05/2022	Sell	CEYE	1,000	5.65	5,650.00	12.52	5,637.48	-125.26
Realized Gain/Loss by Stock	20/05/2022	Buy	ECL	15,000	2.55	38,304.00	84.84	38,388.84	

- Order Transaction By Period** : หน้าจอแสดงรายการส่งคำสั่งซื้อ/ขาย/ยกเลิก ที่เกิดขึ้น

Order Transaction By Period

Account: xxxxxx นายลงทุน พรตชัย

Period: 23/04/2022 - 20/05/2022

Total Trade: **34,985,105.40**

Deposit / Withdraw	Order Date	Order No.	B/S	Stock	Volume	Price	Avg M. Price	Match Vol	Unmatch Vol	Amount	Status	Ord Type	Ord Cond	Time
Monthly Interest	20/05/2022	23850	Buy	ECL	10,000	2.58	2.58	10,000	0	25,800.00	M			09:59:11
Monthly Interest	20/05/2022	33823	Buy	CAZ	10,000	7.60	7.60	10,000	0	76,000.00	M			10:08:30
Monthly Interest	20/05/2022	38060	Buy	CAZ	10,000	7.45	7.45	10,000	0	74,500.00	M			10:11:14
Confirmation	20/05/2022	42985	Buy	ILINK	500	8.70	8.70	500	0	4,350.00	M			10:20:47
Confirmation	20/05/2022	47978	Buy	PLUS	10,000	5.80	5.80	10,000	0	58,000.00	M			10:28:51
Stock Movement	20/05/2022	48432	Buy	PLUS	5,000	6.05	6.05	5,000	0	30,250.00	MC			10:29:39
Port Outstanding	20/05/2022	48764	Sell	PLUS	2,000	6.30	6.30	2,000	0	12,600.00	M			10:30:12
Port Outstanding	20/05/2022	49056	Sell	PLUS	2,000	6.15	6.15	2,000	0	12,300.00	MC			10:30:37
Realized Gain/Loss Detail	20/05/2022	49210	Sell	PLUS	1,000	6.05	6.05	1,000	0	6,050.00	MC			10:30:52
Order Transaction by Period	20/05/2022	51477	Buy	CEYE	10,000	5.35	0.00	0	10,000	0.00	X			10:35:05
Order Transaction by Period	20/05/2022	52316	Buy	PLUS	5,000	5.95	5.95	5,000	0	29,750.00	M			10:36:48
Realized Gain/Loss by Stock	20/05/2022	68603	Buy	ECL	10,000	2.54	2.54	10,000	0	25,400.00	M			11:20:03
Realized Gain/Loss by Stock	20/05/2022	68257	Buy	ARIN	10,000	3.78	0.00	0	10,000	0.00	X			11:27:48
Realized Gain/Loss by Stock	20/05/2022	68852	Buy	ARIN	900	3.80	0.00	0	900	0.00	X			11:30:44
Realized Gain/Loss by Stock	20/05/2022	69048	Buy	ARIN	300	3.80	0.00	0	300	0.00	X			11:31:33

- Realized Gain/Loss by Stock** : หน้าจอแสดงรายละเอียดกำไร/ขาดทุนของการซื้อขายหลักทรัพย์ย้อนหลังเป็นคู่ Buy/Sell สรุปรวมแต่ละหลักทรัพย์

Realized Gain/Loss by Stock

Account: xxxxxx นายลงทุน พรตชัย

Period: 23/04/2022 - 20/05/2022

Realized: **-250,983.41** (-1.42%)

Deposit / Withdraw	Date	Stock	Volume	Buy Price	Sell Price	Comm+Fee+Vat	Realized	%Realized
Monthly Interest	20/05/2022	CAZ	29,000	7.587931	7.450000	965.92	-4,965.92	-2.25%
Monthly Interest	20/05/2022	CEYE	9,000	5.750000	5.494444	224.20	-2,524.20	-4.87%
Confirmation	20/05/2022	ECL	20,000	2.559800	2.580000	227.69	176.31	0.34%
Confirmation	20/05/2022	FTI	9,000	3.840000	3.380000	143.92	-4,283.92	-12.37%
Stock Movement	20/05/2022	MONO	3,000	2.380000	2.140000	29.90	-689.90	-9.72%
Port Outstanding	20/05/2022	PLUS	29,000	5.729310	5.550000	724.53	-5,924.53	-3.58%
Port Outstanding	20/05/2022	PTG	20,000	14.950000	15.000000	1,326.70	-326.70	-0.11%
Realized Gain/Loss Detail	19/05/2022	CEYE	16,000	4.962500	5.046875	354.72	995.28	1.25%
Realized Gain/Loss Detail	19/05/2022	FTI	40,000	4.172500	4.261000	747.18	2,792.82	1.67%
Order Transaction by Period	19/05/2022	GLOCON	180,000	0.961667	0.950000	762.10	-2,862.10	-1.65%
Order Transaction by Period	19/05/2022	S5013P2206A	110,000	0.386364	0.388200	186.27	3,315.73	8.21%
Realized Gain/Loss by Stock	18/05/2022	AJA	5,000	0.420000	0.420000	9.30	-9.30	-0.44%
Realized Gain/Loss by Stock	18/05/2022	BIOTEC	20,000	1.500000	1.495000	132.67	-232.67	-0.77%
Realized Gain/Loss by Stock	18/05/2022	CEYE	29,500	4.911864	4.997966	647.52	1,892.48	1.30%
Realized Gain/Loss by Stock	18/05/2022	INFT	1,000	6.925000	6.750000	30.29	-206.29	-2.96%

- **Daily Realized G/L** : หน้าจอผลสรุปกำไร/ขาดทุนในการซื้อขายย้อนหลังตามช่วงเวลา
ที่เลือก

PORTFOLIO

Daily Realized G/L

Account: xxxxxx นายलगुน พอดตโย

Period: 23/04/2022 - 20/05/2022

Total Buy: 17,651,365.00 Total Sell: 17,478,118.00 Com + Fee + Vat: 77,736.41 Realized Gain Loss: -250,983.41

Date	Buy Amount	Sell Amount	Comm+Fee+VAT	Realized	%Realized
20/05/2022	881,436.00	869,140.00	3,877.40	-16,173.40	-1.83%
19/05/2022	459,700.00	465,992.00	2,050.27	4,241.73	0.92%
18/05/2022	495,363.00	499,035.00	2,202.48	1,469.52	0.30%
17/05/2022	922,758.00	890,671.00	4,016.55	-36,103.55	-3.90%
13/05/2022	676,060.00	690,905.00	3,027.71	11,817.29	1.74%
12/05/2022	1,161,960.00	1,139,235.00	5,096.94	-27,821.94	-2.39%
11/05/2022	584,150.00	577,500.00	2,572.96	-9,222.96	-1.58%
10/05/2022	222,535.00	232,385.00	1,007.61	8,842.39	3.96%
09/05/2022	366,222.00	354,871.00	1,597.11	-12,948.11	-3.53%
06/05/2022	1,592,500.00	1,533,550.00	6,923.87	-65,873.87	-4.13%
05/05/2022	638,860.00	643,025.00	2,839.28	1,325.72	0.21%
29/04/2022	1,569,080.00	1,558,892.00	6,928.21	-17,116.21	-1.09%
28/04/2022	1,419,240.00	1,397,130.00	6,237.29	-28,347.29	-1.99%
27/04/2022	2,459,514.00	2,415,314.00	10,797.22	-54,997.22	-2.23%
26/04/2022	2,695,900.00	2,670,350.00	11,814.47	-37,364.47	-1.38%

- **Cash Back** : หน้าจอแสดงเงินคืนจากสิทธิประโยชน์ที่ได้รับ

PORTFOLIO

Cash Back

Account: xxxxxx Show: All

Total Cash Back: 3,421.97

Date	Cash	Cash Balance	Credit Balance	Total
30/12/2020	181.31	0.00	0.00	181.31
29/12/2020	45.08	0.00	0.00	45.08
28/12/2020	157.14	0.00	0.00	157.14
25/12/2020	26.65	0.00	0.00	26.65
24/12/2020	89.51	0.00	0.00	89.51
23/12/2020	29.91	0.00	0.00	29.91
22/12/2020	0.25	0.00	0.00	0.25
21/12/2020	0.14	0.00	0.00	0.14
17/12/2020	0.62	0.00	0.00	0.62
16/12/2020	11.83	0.00	0.00	11.83
15/12/2020	12.74	0.00	0.00	12.74
14/12/2020	27.06	0.00	0.00	27.06
09/12/2020	26.32	0.00	0.00	26.32
08/12/2020	41.45	0.00	0.00	41.45
04/12/2020	34.13	0.04	0.00	34.17

Customer Transaction Report (ฝาก/ถอน เงิน) คลิปใช้งาน

เป็นหน้าจอในการดูประวัติการฝาก/ถอนเงิน แยกตามบัญชี

เลือกประเภทบัญชี

เลือกระยะเวลา

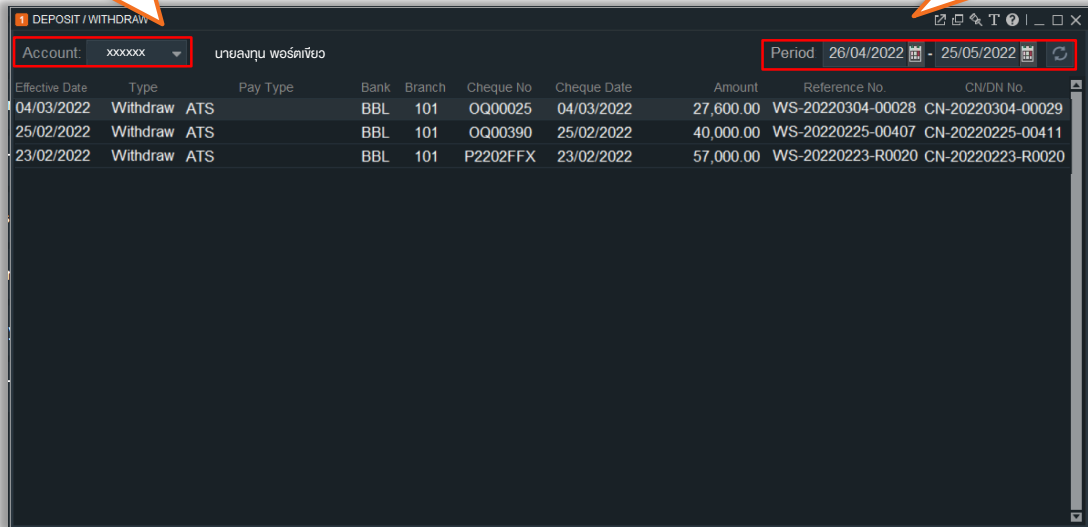

Effective Date	Type	Pay Type	Bank	Branch	Cheque No	Cheque Date	Amount	Reference No	CN/DN No
04/03/2022	Withdraw	ATS	BBL	101	OQ00025	04/03/2022	27,600.00	WS-20220304-00028	CN-20220304-00029
25/02/2022	Withdraw	ATS	BBL	101	OQ00390	25/02/2022	40,000.00	WS-20220225-00407	CN-20220225-00411
23/02/2022	Withdraw	ATS	BBL	101	P2202FFX	23/02/2022	57,000.00	WS-20220223-R0020	CN-20220223-R0020

ส่วนการตั้งค่าการแสดงผล Customer Transaction Report (ฝาก/ถอน เงิน)

- เลือกประเภทบัญชี : เลือกบัญชีที่ต้องการดูข้อมูลพอร์ตการลงทุน
- เลือกระยะเวลา : เลือกกรอบระยะเวลาในการย้อนดูประวัติการฝาก/ถอน

อธิบายความหมายของคำในหน้า Customer Transaction Report (ฝาก/ถอน เงิน)

Column	คำอธิบาย
Effective Date	วันที่ทำรายการฝาก/ถอนเงิน
Type	<ul style="list-style-type: none"> Deposit ฝากเงิน Withdraw ถอนเงิน
Pay Type	ลักษณะการทำธุรกรรม
Bank	ธนาคารที่ทำรายการฝาก/ถอนเงิน
Amout	จำนวนเงิน

Customer Transaction Report (ฝาก/ถอน หุ้น) คลิปใช้งาน

เป็นหน้าจอในการดูประวัติการฝาก/ถอนหุ้น แยกตามบัญชี

เลือกประเภทบัญชี

เลือกระยะเวลา

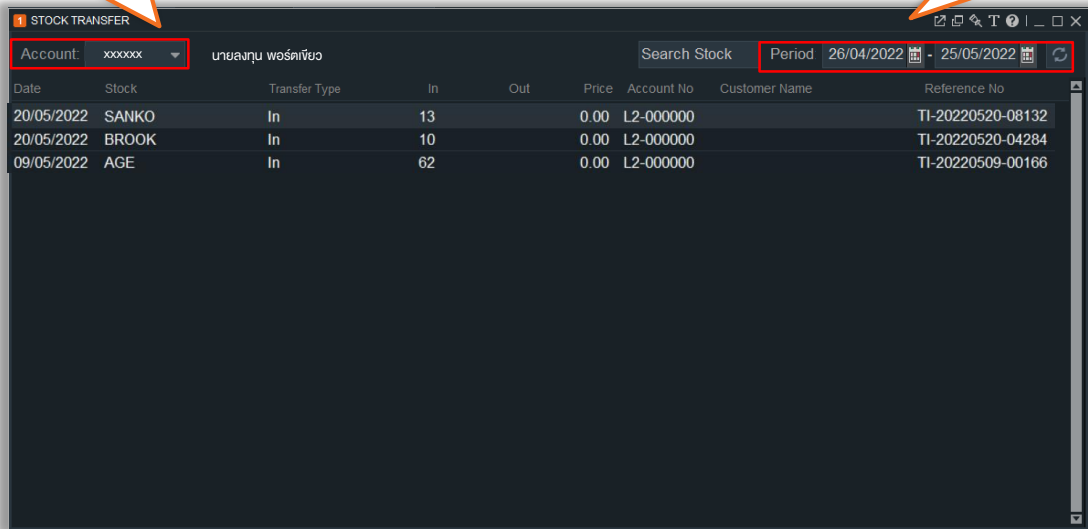

Date	Stock	Transfer Type	In	Out	Price	Account No	Customer Name	Reference No
20/05/2022	SANKO	In	13		0.00	L2-000000		TI-20220520-08132
20/05/2022	BROOK	In	10		0.00	L2-000000		TI-20220520-04284
09/05/2022	AGE	In	62		0.00	L2-000000		TI-20220509-00166

ส่วนการตั้งค่าการแสดงผล Customer Transaction Report (ฝาก/ถอน หุ้น)

- **เลือกประเภทบัญชี** : เลือกบัญชีที่ต้องการดูข้อมูลพอร์ตการลงทุน
- **เลือกระยะเวลา** : เลือกกรอบระยะเวลาในการย้อนดูประวัติการฝาก/ถอน

อธิบายความหมายของคำในหน้า Customer Transaction Report (ฝาก/ถอนหุ้น)

Column	คำอธิบาย
Date	วันที่ทำรายการการโอนเข้า/ออกหลักทรัพย์
Stock	ชื่อหลักทรัพย์
Transfer Type	ลักษณะการทำธุรกรรมการโอน
In / Out	จำนวนหุ้นที่ทำรายการโอนเข้า/ออก
Price	ราคาหุ้นที่มีการโอนเข้า/ออก

GURU Template

Guru Template

เทรดอย่างมืออาชีพไปกับหน้าจอ GURU นักเทรดหุ้กับ คุณปุ๋ย My Wave Riders, คุณพีช Money HERO, ไค้ชพีป๊อบ, ม้าเดี้ยว ดูหุ้ฯ, คุณเกียรติ iSalaryman และ Stock JourNoey

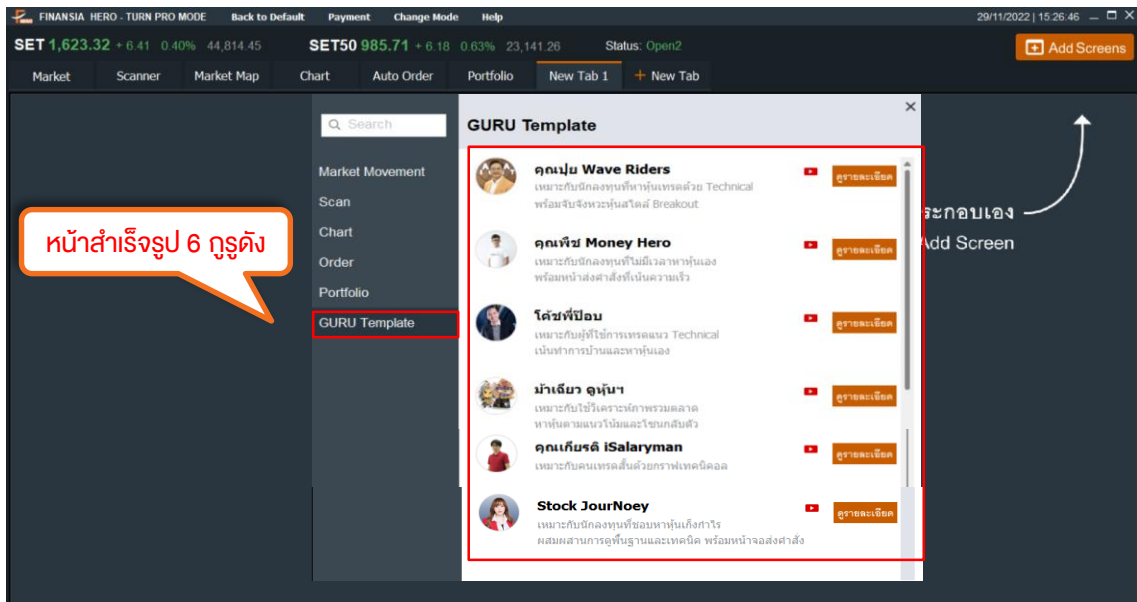

- คุณปุ๋ย My Wave Riders**
 เหมาะกับนักลงทุนที่หาหุ้นเทรดด้วย Technical พร้อมจับจังหวะหุ้นสไตล์ Breakout
- คุณพีช Money Hero**
 เหมาะกับนักลงทุนที่ไม่มีเวลาหาหุ้นเอง พร้อมหน้าส่งคำสั่ง ที่เน้นความเร็ว
- ไค้ชพีป๊อบ**
 เหมาะกับผู้ที่ใช้การเทรดแนว Technical เน้นกำการบ้านและหาหุ้นเอง
- ม้าเดี้ยว ดูหุ้ฯ**
 เหมาะกับใช้วิเคราะห์ภาพรวมตลาด หาหุ้นตามแนวโน้มและโซนกลับตัว
- iSalaryman**
 เหมาะกับคนเทรดสั้นด้วยกราฟเทคนิคคอล
- Stock JourNoey**
 เหมาะกับนักลงทุนที่ชอบหาหุ้นเก็งกำไร ผสมผสานการดูพื้นฐานและเทคนิค

1. คุณปุ๋ย My Wave Riders คลิปใช้งาน

เหมาะสำหรับนักลงทุนที่หาหุ้นเทรดด้วย Technical พร้อมจับจังหวะหุ้นสไตล์ Breakout

Market Movement

ใช้สำหรับติดตามการเคลื่อนไหวของราคาหุ้นระหว่างวัน

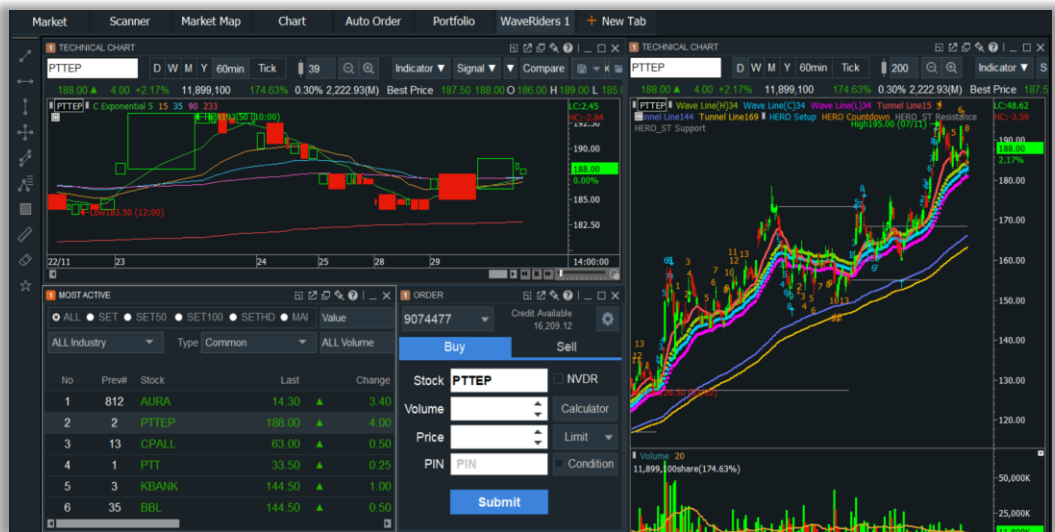

Hybrid Monitor

ดูราย Sector และหุ้นรายตัว แสดงทั้งกราฟเทคนิค และข้อมูลปัจจัยพื้นฐาน

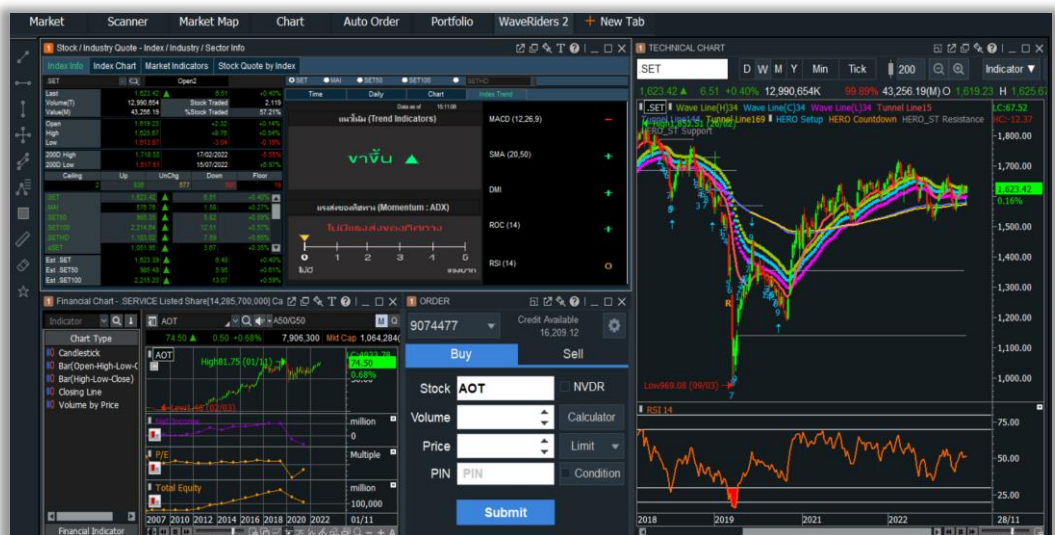

2. คุณพีช Money Hero คลิปใช้งาน

เหมาะกับนักลงทุนที่ไม่มีเวลาหาหุ้นเอง พร้อมหน้าส่งคำสั่ง ที่เน้นความเร็ว

หน้าคำสั่ง 1 : หน้าคำสั่งนี้จัดทำเพื่อการเคาะซื้อ/ขาย ได้รวดเร็วเหนือใคร

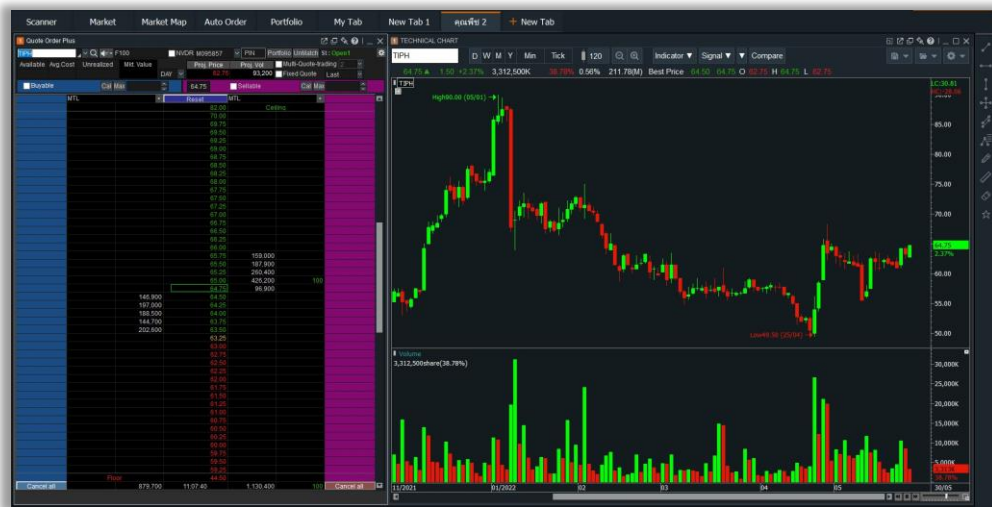

หน้าคำสั่ง 2 : การส่งคำสั่งเป็นการดู Stock Ticker หุ้นที่สนใจ พร้อมส่งคำสั่งอย่างรวดเร็ว และสามารถเปลี่ยนแปลง ยกเลิก ได้ในคลิกเดียว

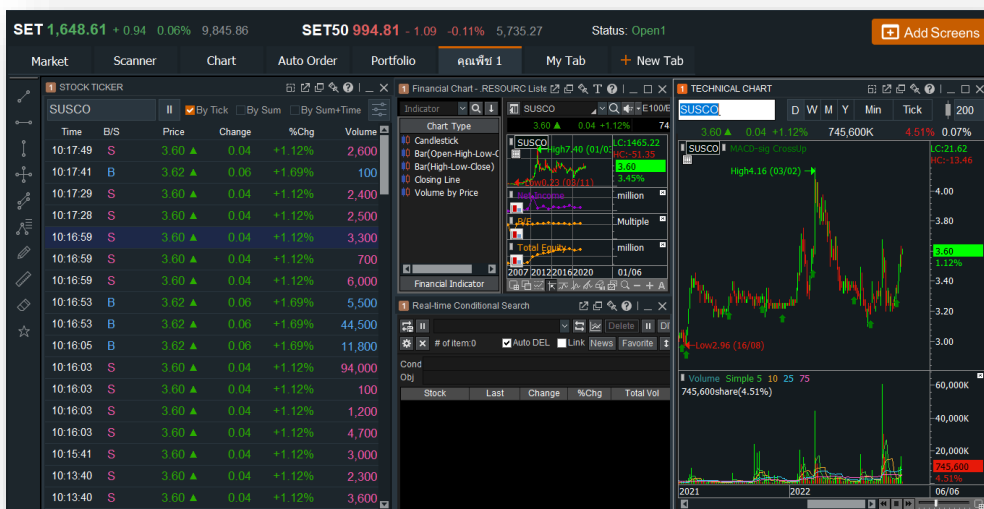

3.โค้ชพี่ป๊อบ คลิปใช้งาน

เหมาะกับผู้ที่ใช้การเทรดแนว Technical เน้นกำการบ้านและหาหุ้นเอง

กราฟหุ้น 3 Timeframe ในจอเดียว : ติดตามหุ้นจาก Real-Time Scan และใช้ Ichimoku
ดูกราฟ 3 Timeframe ในหน้าจอเดียว

หน้าส่งคำสั่ง : ติดตามหุ้นแบบหาความสัมพันธ์ข้าม Timeframe สามารถเพิ่มหน้าจอ Favorite, Bid-Offer, ดูกราฟ 2 Timeframe เพื่อความสะดวกในการติดตามหุ้น พร้อมส่งคำสั่ง

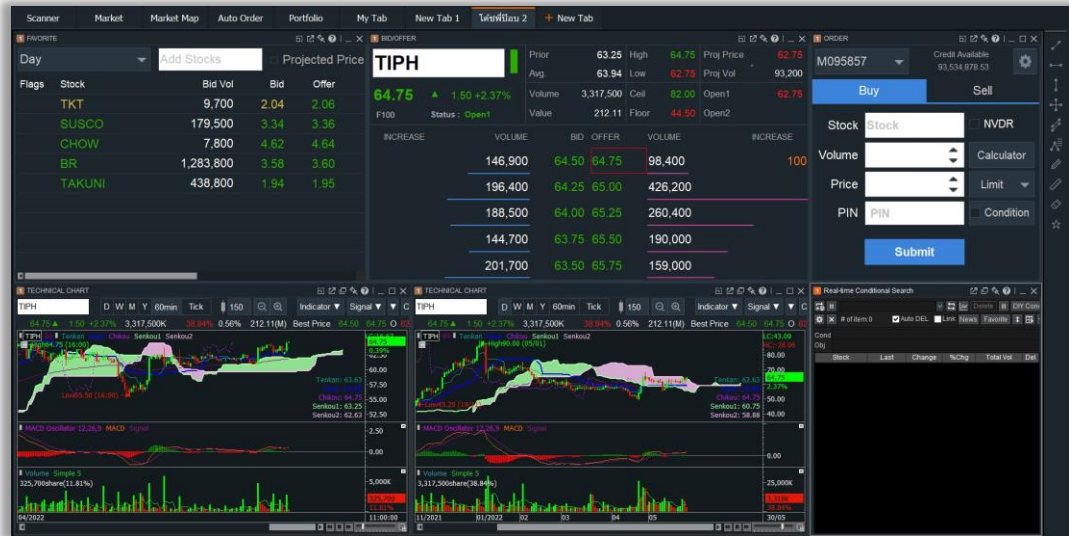

4. บ้าเอียว ดูหุ้นฯ คลิปใช้งาน

เหมาะสำหรับใช้วิเคราะห์ภาพรวมตลาด หาดูหุ้นตามแนวโน้มและโซนกลับตัว

หน้าจอพร้อมเทรด สไตล์บ้าเอียว ดูหุ้นฯ

ใช้สำหรับดูภาพรวมตลาด และหุ้นเด่นที่ทำราคา New High พร้อมหน้าจอส่งคำสั่งและกราฟแสดง 3 เครื่องมือบอกทิศทางหุ้น

- ความแข็งแกร่งของเทรน (Hero Strong Trend)
- แนวรับต้าน (Volume by Price)
- การพยากรณ์ในอนาคต (Hero Sequential)

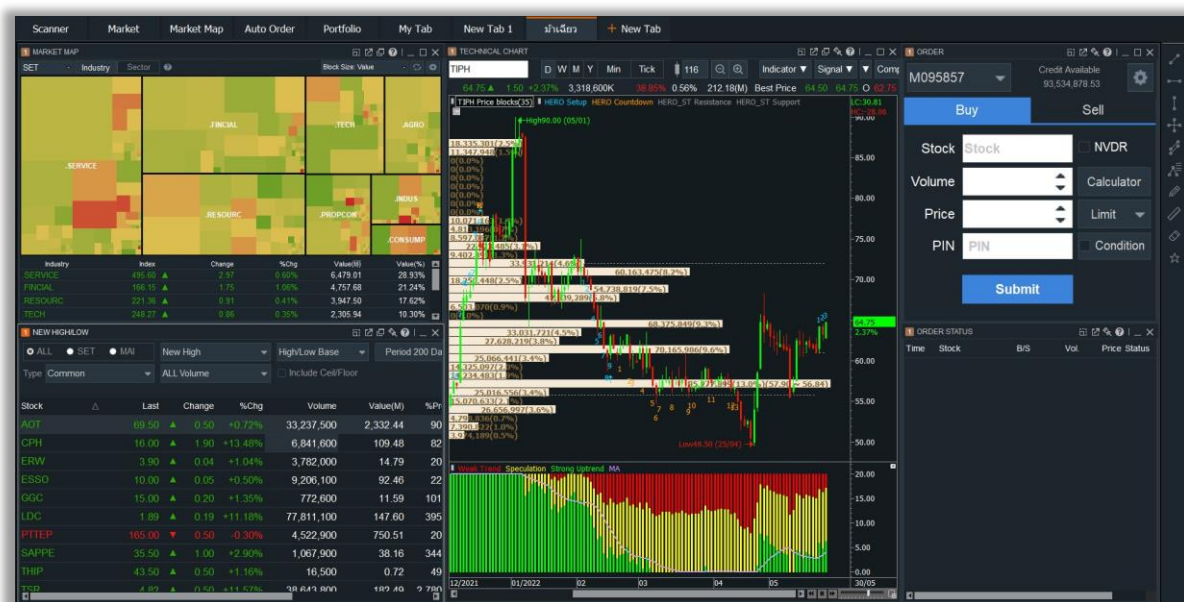

5. iSalaryman คลิปใช้งาน เหมาะกับคนเทรดสั้นด้วยกราฟเทคนิคคอล

1. ทำการบ้าน หุ้นที่น่าสนใจ : ทำการบ้าน ติดตามหุ้นที่น่าสนใจ เปิดกราฟ/มองแนวโน้มเพื่อวางแผนเทรด

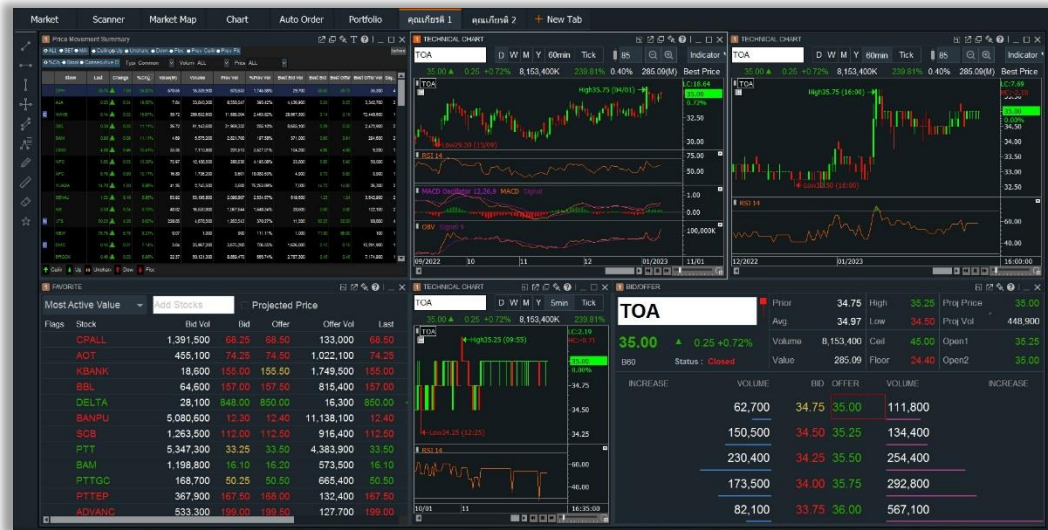

2. ฝ่าหุ้นที่น่าสนใจ + ส่งคำสั่งใจ : ฝ่าหุ้นที่ทำกรบ้านมาใน Favorite และ Monitor หุ้นที่มี Volume เข้าระหว่างวัน ด้วย Price Movement Summary ดูไปพร้อมกราฟ/เทคนิคคอล วางแผนและส่งคำสั่งได้ทันที

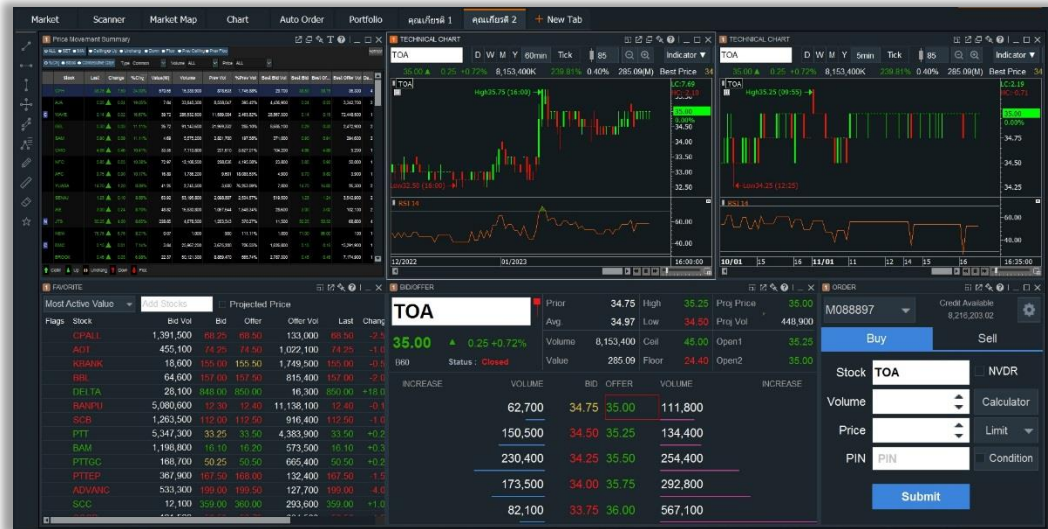

6. Stock JourNoey  คลิปใช้งาน

เหมาะสำหรับนักลงทุนที่มองหาหุ้นเก็งกำไร ผสมผสานการดูพื้นฐานและเทคนิค พร้อมหน้าจอส่งคำสั่ง

1. หน้าจอพร้อมทำการบ้าน หาหุ้นวอลุ่มเข้า :

ใช้หาหุ้นวอลุ่มเข้าตามสูตรสแกน พร้อมวิเคราะห์ด้วยกราฟเทคนิคและข้อมูลพื้นฐาน

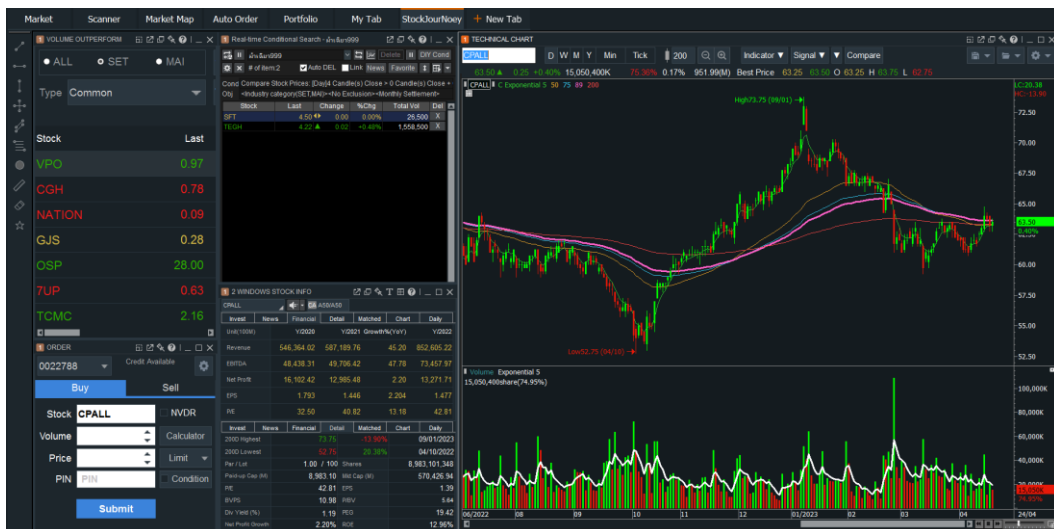

เปิดบัญชี

สแกนเลย

☎ 0 2782 2400

ติดตาม 🔔 Finansia HERO

