

คู่มือการใช้งาน Herom (MOBILE)

🇹🇹 หุ้นไทย

🇺🇸 หุ้นต่างประเทศ

🏆 TFEX

💰 กองทุนรวม



สารบัญ

- [การตั้งค่าสินทรัพย์ที่ต้องการเห็นเป็น “หน้าแรก”](#)
- [สารบัญ ฟิวเจอร์หุ้นไทย](#)
- [สารบัญ ฟิวเจอร์หุ้นต่างประเทศ](#)
- [สารบัญ ฟิวเจอร์ TFEX](#)
- [สารบัญ ฟิวเจอร์กองทุนรวม](#)

สารบัญทุกฟิวเจอร์

ฟิวเจอร์ทั้งหมด

Market

• Overview	หน้า
• Quote	1
• Favorite	2
• Scanner	4
• Ticker	5
• Market Map	21
• News	22
• Investor Type	23
• Big Lot & Put Through	24
• Margin Rate	25
• Open Interest (OI)	101
• Option Summary	104
	105

สารบัญทุกฟีเจอร์

ฟีเจอร์ทั้งหมด

หน้า

Buy / Sell

- [Order](#) 26
- [Quote Order](#) 28
- [Order Status](#) 29
- [Auto Order](#) 30
- [Odd Lot](#) 32
- [Overnight](#) 33

Portfolio

- [Overview](#) 34
- [Today Confirm](#) 35
- [History](#) 36
- [Account Info](#) 37
- [Margin Detail](#) 118
- [Dividend](#) 138

สารบัญทุกฟีเจอร์

ฟีเจอร์ทั้งหมด

หน้า

Scan

- [Research](#) 38
- [Scanner](#) 5
- [HERO Real-time Pick](#) 39
- [Ranking Search](#) 40
- [Market Analysis](#) 41
- [DIY Condition Search](#) 43
- [Strategy Simulation](#) 121
- [Fund Categories](#) 139
- [Fund Focus](#) 141
- [Theme](#) 142
- [Portfolio Recommend](#) 144

Chart

- [Technical](#) 44
- [Financial](#) 47
- [Comparison](#) 48
- [Chart](#) 145

ตั้งค่าสินทรัพย์ที่ต้องการเป็น “หน้าแรก”

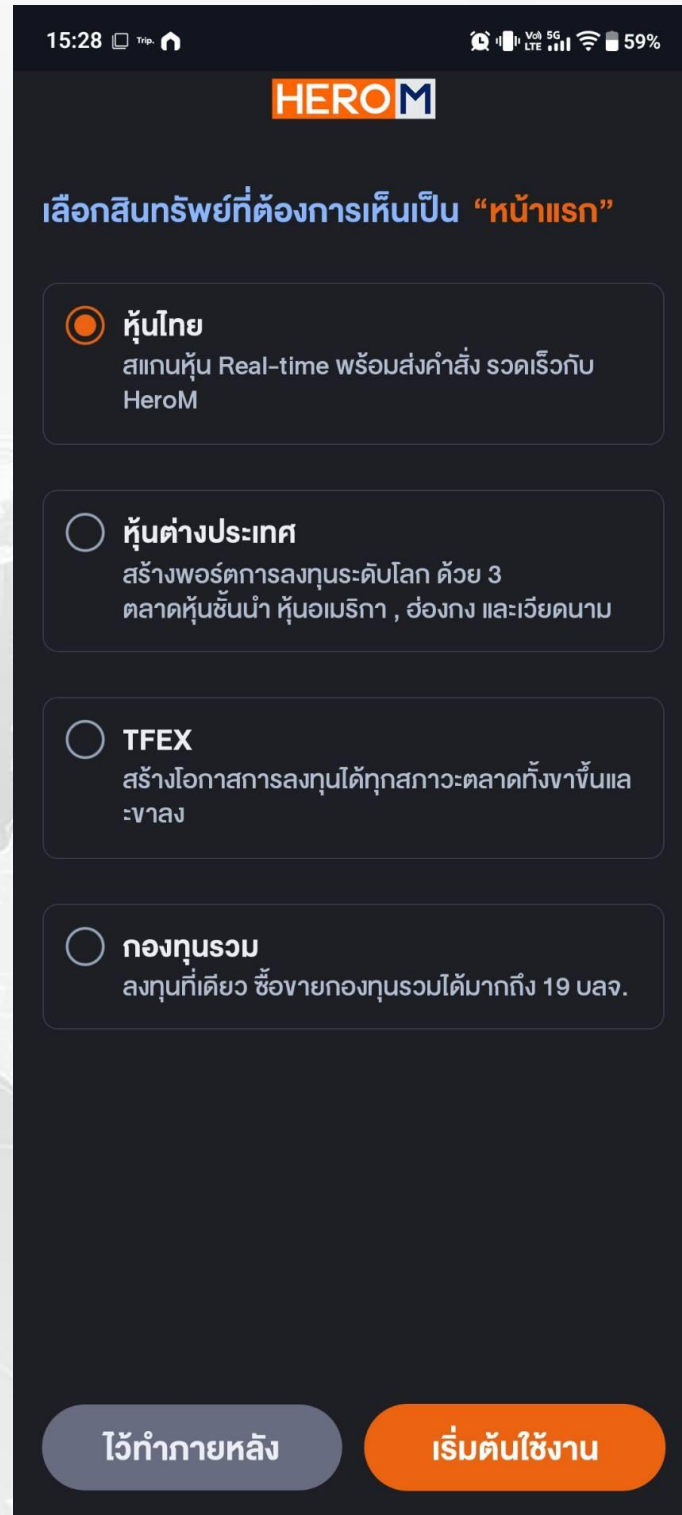
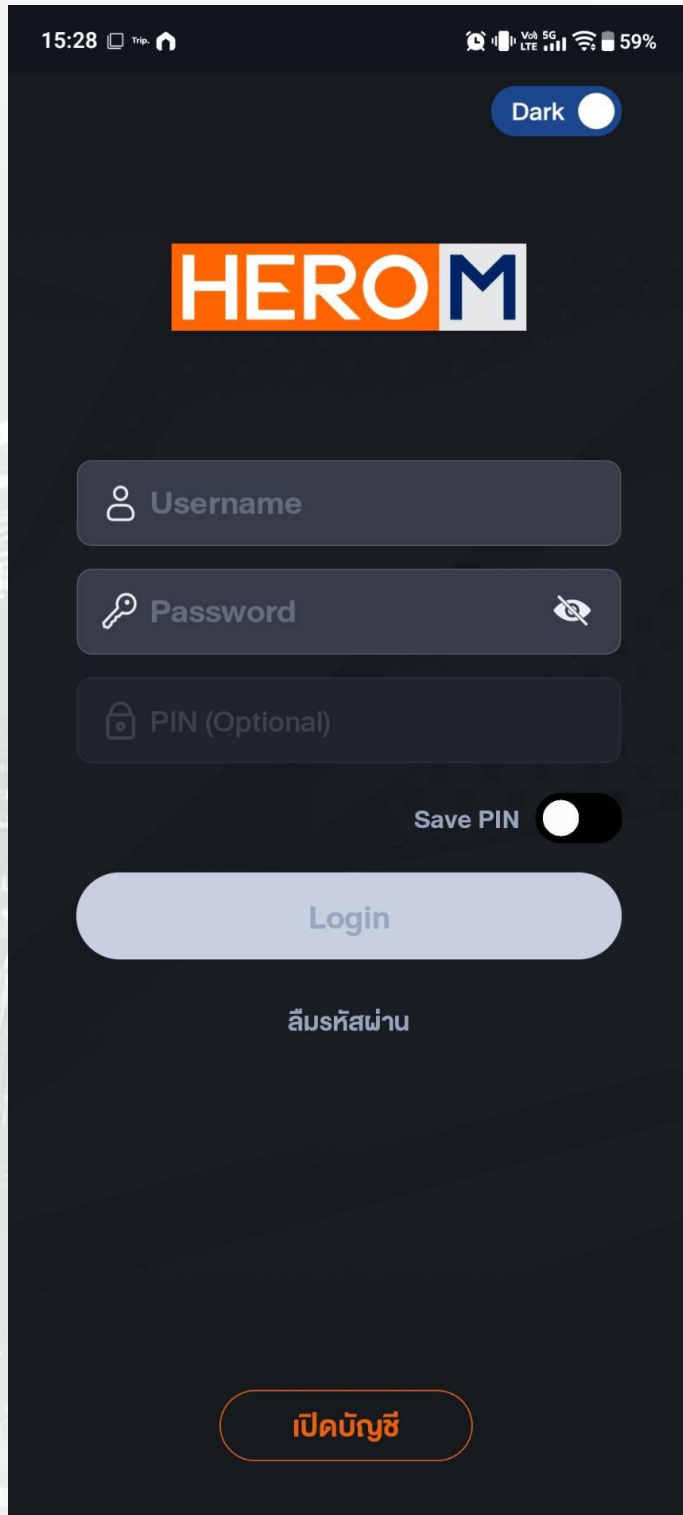

เข้าถึงสินทรัพย์ที่คุณสนใจได้ทันที

กำหนดให้สินทรัพย์ที่ต้องการเป็นหน้าแรกเมื่อเข้าสู่แอป HeroM ไม่ว่าจะหุ้นไทย หุ้นต่างประเทศ TFEX หรือกองทุนรวม ช่วยให้เห็นข้อมูล ราคา และความเคลื่อนไหวของสินทรัพย์ที่ต้องการได้ทันที ตั้งแต่เริ่มใช้งาน เพิ่มความสะดวกและไม่พลาดทุกโอกาสการลงทุน พร้อมเข้าถึงข้อมูลสำคัญ ข่าวสาร และภาพรวมตลาดที่เกี่ยวข้องกับสินทรัพย์ที่คุณสนใจได้อย่างรวดเร็ว ช่วยลดขั้นตอนการค้นหาข้อมูล และทำให้การติดตามพอร์ตหรือวางแผนการลงทุนในแต่ละวันเป็นไปอย่างมีประสิทธิภาพมากยิ่งขึ้น

The image features a central globe with a grid pattern, set against a background of a city skyline with various skyscrapers. Overlaid on the globe is a bar chart with several vertical bars of varying heights. The Thai text 'หุ้นไทย' is prominently displayed in the center of the globe.

หุ้นไทย

สารบัญหุ้นไทย

ฟีเจอร์หุ้นไทย

หน้า

Market

- [Overview](#) [รู้ทุกการเคลื่อนไหวของตลาดหุ้นไทย](#) 1
- [Quote](#) [เจาะลึกข้อมูลหุ้นรายตัว ทั้งพื้นฐานและเทคนิค](#) 2
- [Quote: Historical Price](#) [ดูราคาหุ้นย้อนหลัง](#) 3
- [Favorite](#) [เลือกหุ้นถูกใจไว้ใน Favorite](#) 4
- [Scanner](#) [สแกนหุ้นด้วย 14 กลยุทธ์ครบทุกสไตล์การลงทุน](#) 5-20
- [Ticker](#) [ดูหุ้นไม้ใหญ่ได้แบบ Real-time](#) 21
- [Market Map](#) [จับตาดูการเคลื่อนไหวกลุ่มอุตสาหกรรม](#) 22
- [News](#) [ติดตามข่าว ทันทุกเหตุการณ์](#) 23
- [Investor Type](#) [รู้ทันกระแสเงินทุน เข้าใจความเคลื่อนไหวของนักลงทุนรายใหญ่](#) 24
- [Big Lot & Put Through](#) [ดูปริมาณการซื้อขายที่มีขนาดใหญ่](#) 25

Buy/Sell

- [Order](#) [ส่งคำสั่งซื้อ-ขาย อย่างง่ายด้วย Order](#) 26-27
- [Quote Order](#) [ซื้อ-ขาย-เปลี่ยนราคาหรือยกเลิกคำสั่ง ได้ในคลิกเดียว](#) 28
- [Order Status](#) [ตรวจสอบรายการซื้อขายได้ทันที](#) 29
- [Auto Order](#) [ส่งคำสั่งซื้อ / ขาย ตั้งให้อัตโนมัติ](#) 30
- [Auto Order](#) [\(Buy & Sell Auto / Sell & Buy Auto\)](#) 31
- [Odd Lot](#) [ซื้อขายเศษหุ้น](#) 32
- [Overnight](#) [ส่งคำสั่งล่วงหน้าได้ข้ามวัน โดยไม่เฝ้าหน้าจอ](#) 33

สารบัญหุ้นไทย

ฟีเจอร์หุ้นไทย

หน้า

Portfolio

- [Overview](#) [แสดงสถานะพอร์ต พร้อมดูกำไร-ขาดทุน แบบเรียลไทม์](#) 34
- [Today Confirm](#) [ดูซื้อ-ขาย, รับ-จ่าย ภายในวัน](#) 35
- [History](#) [ดูกำไร-ขาดทุน, เงิน, หักย้อนหลัง](#) 36
- [Account Info](#) [บอกยอดรับ-จ่ายได้ 2 วันล่วงหน้า](#) 37

Scan

- [Research](#) [บทวิเคราะห์หุ้นรายวัน พร้อมจุดเข้า-ออกชัดเจน](#) 38
- [HERO Real-time Pick](#) [ซื้อ-ขาย หุ้นตามสัญญาณแบบ Real-time](#) 39
- [Ranking Search](#) [หุ้นไหนน่าสนใจในวัน](#) 40
- [Market Analysis](#) [Price Up / Down Analysis](#) 41
- [Market Analysis](#) [50D Volume Accumulated by Price](#) 42
- [DIY Conditional Search](#) [หาหุ้นถูกใจ ตั้งเงื่อนไขตามใจตนเอง](#) 43

Chart

- [Technical Chart](#) [ตั้งค่ากราฟเลือก Indicator พร้อมปรับ Time Frame](#) 44
- [Technical Chart](#) [การใช้ Volume by Price](#) 45
- [Technical Chart](#) [ดูกราฟหุ้น IPO เน้นเทรดหุ้นสั้นภายในวัน ด้วย Tick Chart](#) 46
- [Financial Chart](#) [ดูงบการเงินและอัตราส่วนสำคัญผ่านกราฟ](#) 47
- [Comparison](#) [เปรียบเทียบกราฟหุ้นและดัชนีในหน้าจอเดียว](#) 48

Overview

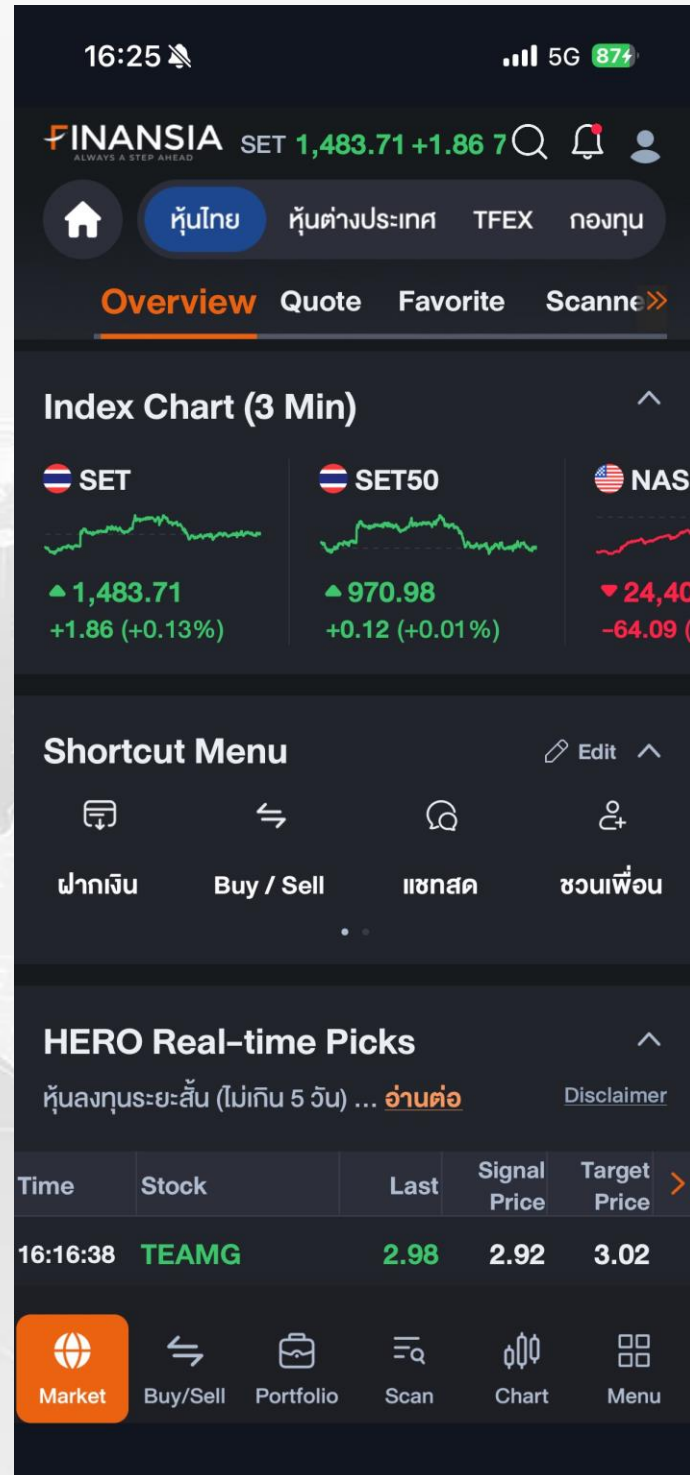

รู้ทุกการเคลื่อนไหวของตลาดหุ้นไทย

ข้อมูลการลงทุนที่สำคัญในหน้า Overview ซึ่งเป็นหน้าแรกเมื่อ Log in ใช้งาน Finansia HERO ในหน้านี้ เราได้รวบรวมข้อมูลข่าวสาร ข้อมูลดัชนี SET, ดัชนี Hang Seng, ดัชนี Future หุ้นที่กำลังได้รับความสนใจ การเปลี่ยนแปลงค่าเงิน รวมถึงแสดงยอดซื้อขายของนักลงทุนทั้ง 4 ประเภท เพื่อเป็นข้อมูลประกอบการตัดสินใจได้ครบถ้วน จบได้ในหน้า Overview

Quote



รายละเอียดบริษัท

Profile Financial

AOT หุ้นไทย
AIRPORTS OF THAILAND PUBLIC COMPANY LIM...
SET > .SERVICE > .TRANS

Business
ประกอบกิจการท่าอากาศยาน รวมทั้งกิจการอื่นที่เกี่ยวกับหรือต่อเนื่องกับการประกอบกิจการท่าอากาศยาน...[อ่านต่อ](#)

Ratios PDF

Revenue (M)	17,195.81	P/E	44.66
EBITDA (M)	9,501.85	P/BV	5.75
Net Profit (M)	4,652.63	BVPS	9.49
Net Profit Growth (Y)	12.94	ROA (%)	12.09
Asset (M)	206,923.51	ROE (%)	13.16
Liabilities (M)	69,351.29	EPS	0.33
Equities (M)	135,513.38	Div Yield (%)	1.49
Shares (M)	14,285,700,000.00	Payout Ratio	0.66
Par	1.00	Current Ratio	1.79
Mkt. Cap	782,142.07	D/E Ratio	0.51

เจาะลึกข้อมูลหุ้นรายตัว ทั้งพื้นฐานและเทคนิค

รวมทุกข้อมูลหุ้นรายตัว ทั้งงบการเงินและอัตราส่วนทางการเงิน ราคาตั้งซื้อ-ขาย (Bid & Offer) คำแนะนำจากโบรกเกอร์ และราคาเป้าหมายของหุ้น รวมถึงพีเจอร์ใหม่ล่าสุด ดูแนวโน้มและแรงส่งของหุ้นได้ (Trend & Momentum) พร้อมข้อมูลแบบเจาะลึกได้ครบจบได้ที่หน้า Quote

Quote: Historical Price

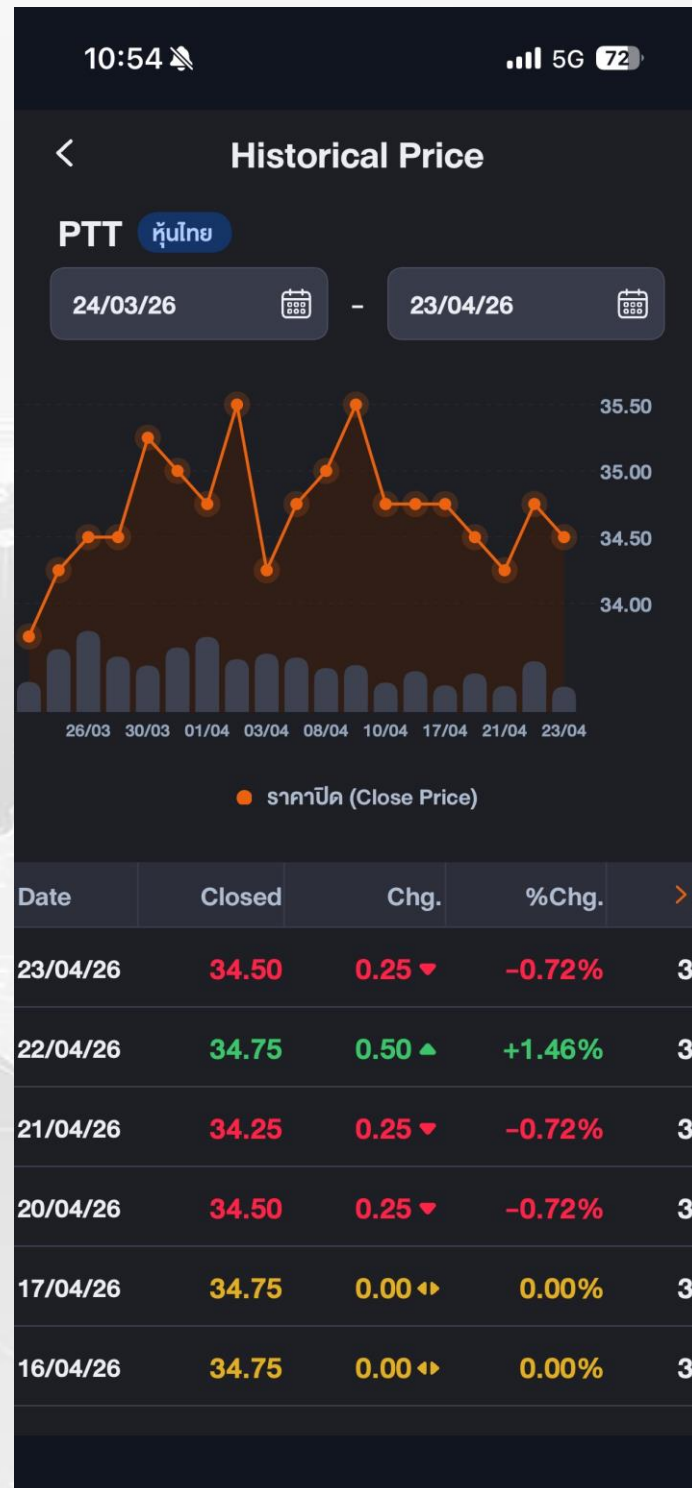
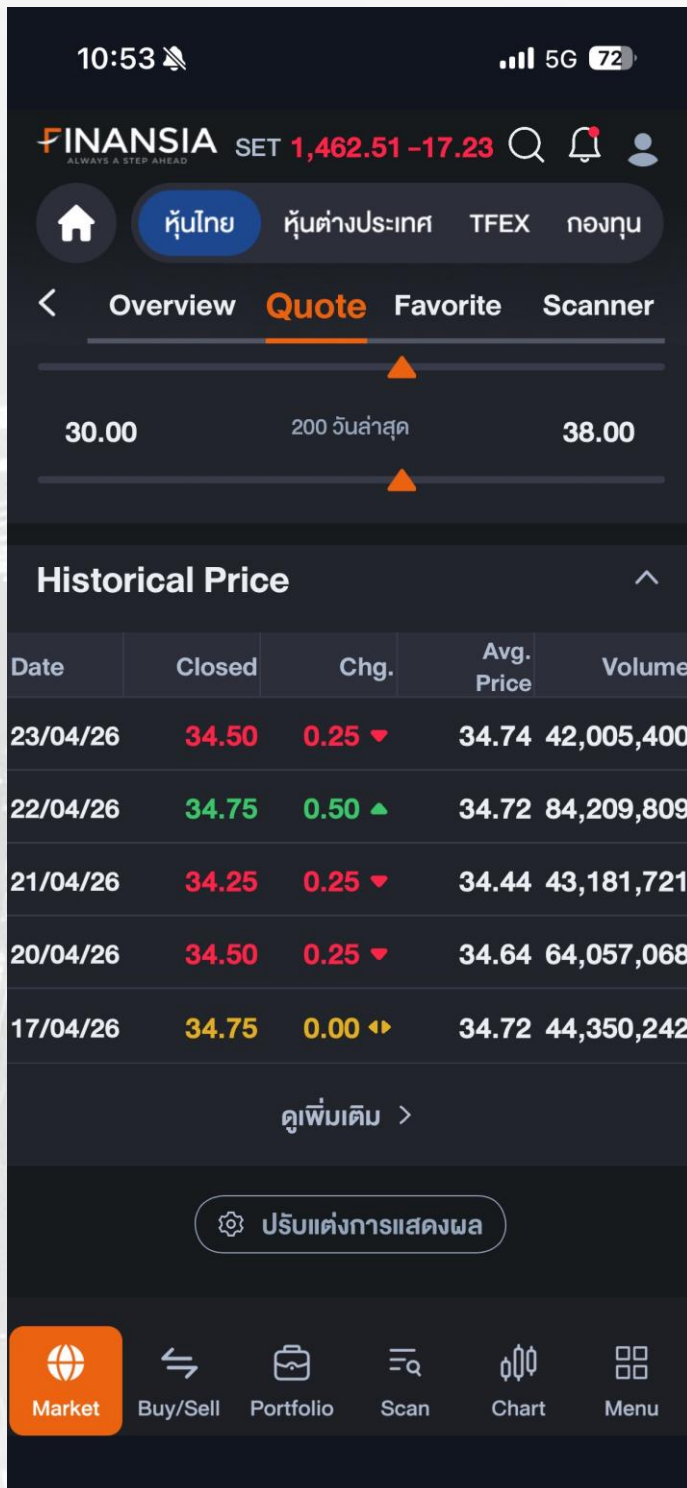

ดูราคาหุ้นย้อนหลัง

ดูหุ้นที่สนใจ พร้อมรู้ราคาหุ้นย้อนหลัง ตั้งแต่อดีตถึงปัจจุบัน พร้อมแสดงเปอร์เซ็นต์การเปลี่ยนแปลง ของราคาที่สำคัญ ให้เห็นได้ในหน้า Historical Price หน้าเดียว

Favorite

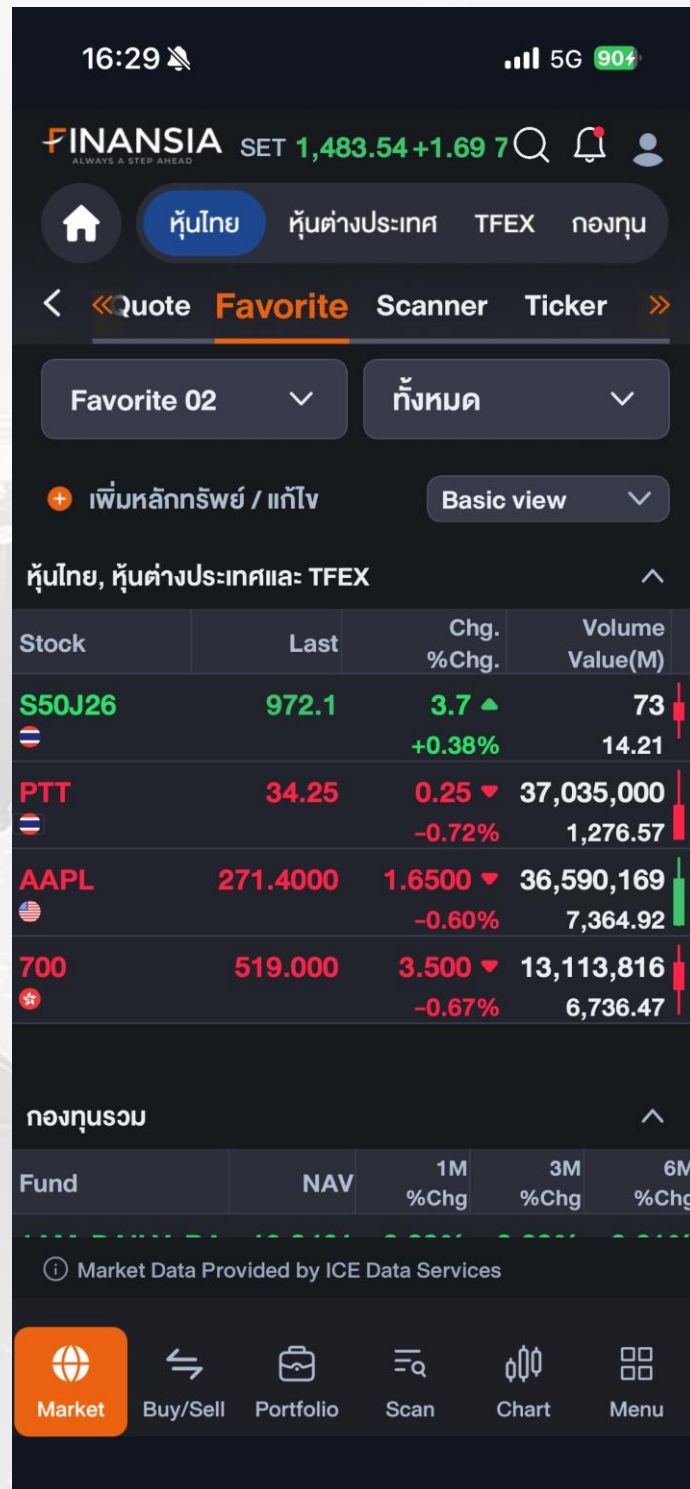
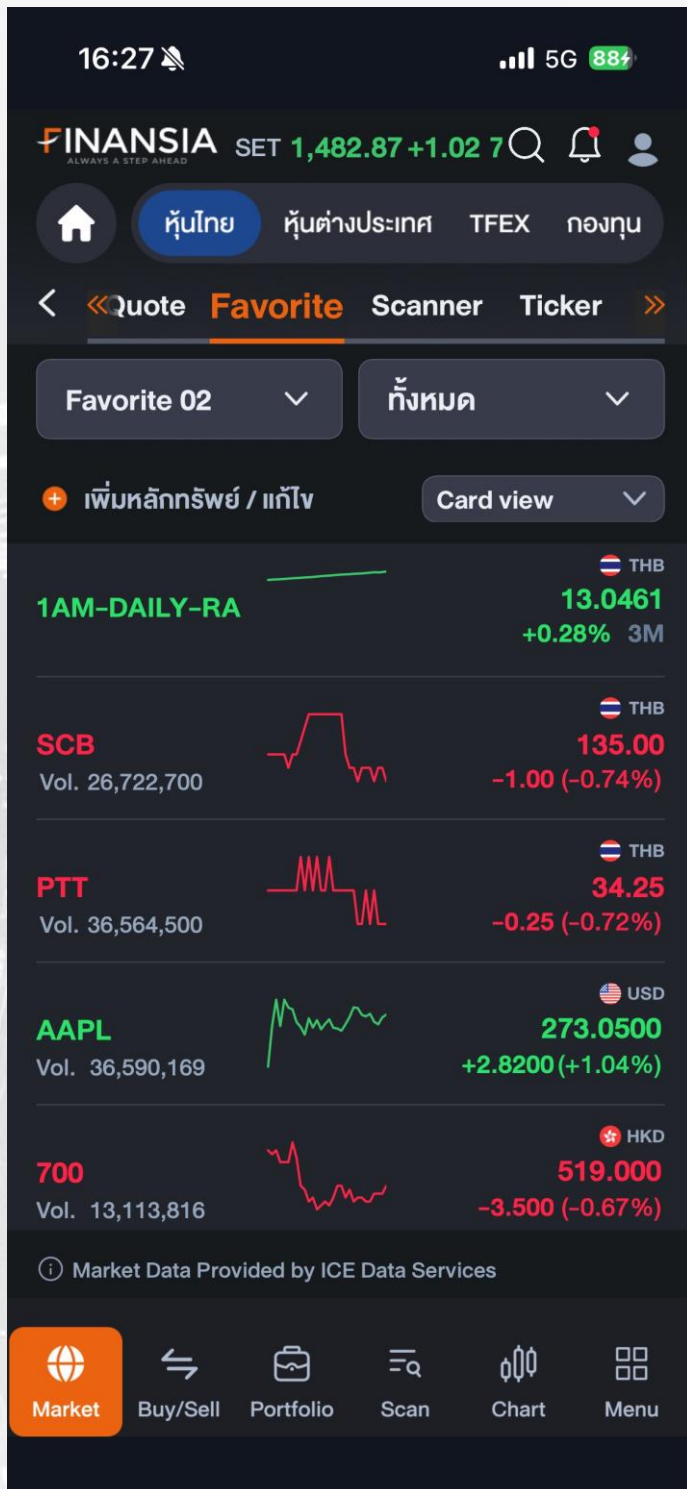

เลือกหุ้นถูกใจไว้ใน Favorite

จบปัญหาการจดซื้อหุ้นลงกระดาษได้ด้วย Favorite ที่สามารถดูหุ้นหลายตัวในหน้าเดียวได้ทั้ง ราคาและปริมาณการซื้อขายภายในวัน พร้อมด้วยแท่งเทียนล่าสุดแบบ Real-time เปรียบเหมือน การตั้งหน้าจอเทรดของหุ้นหลายตัวที่กำลังจับตา และรู้ราคาเปิด/ปิด ก่อนใครในหน้าเดียวด้วย ฟีเจอร์ Favorite

Scanner

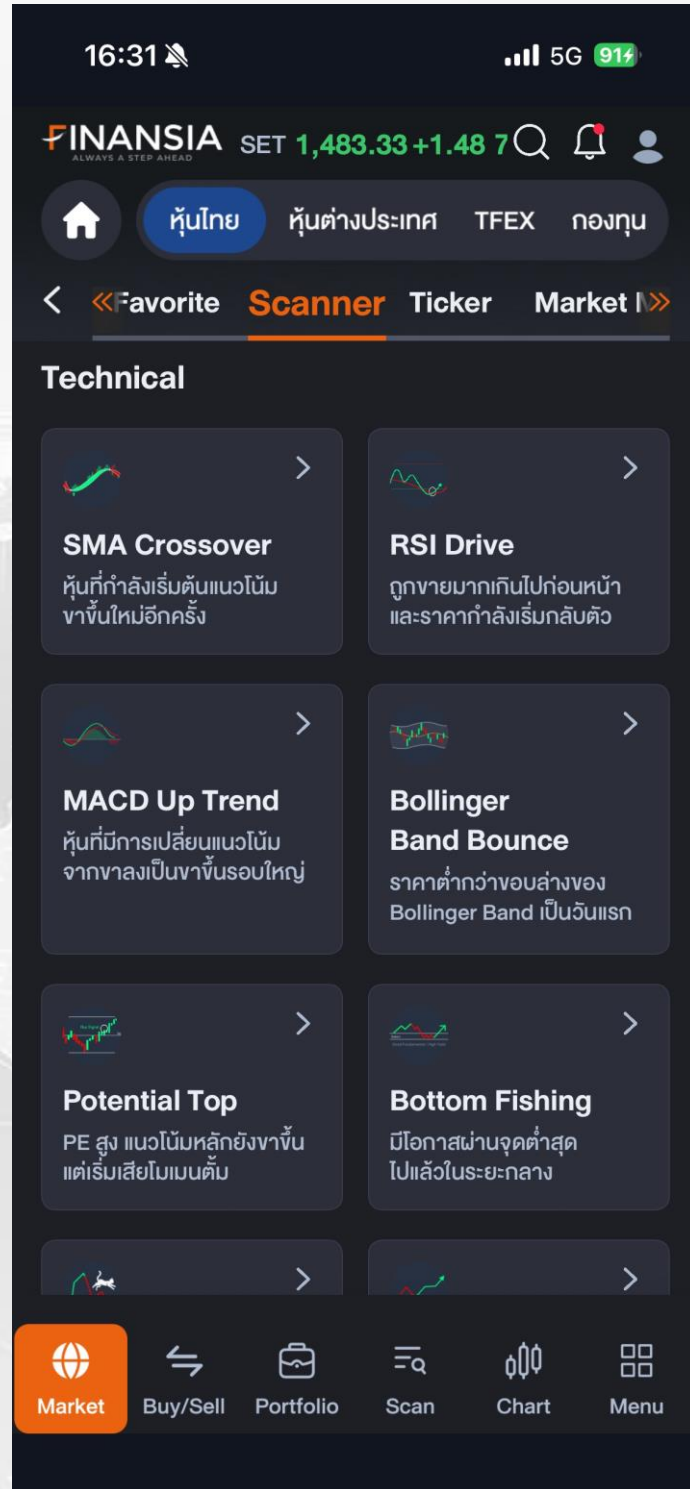
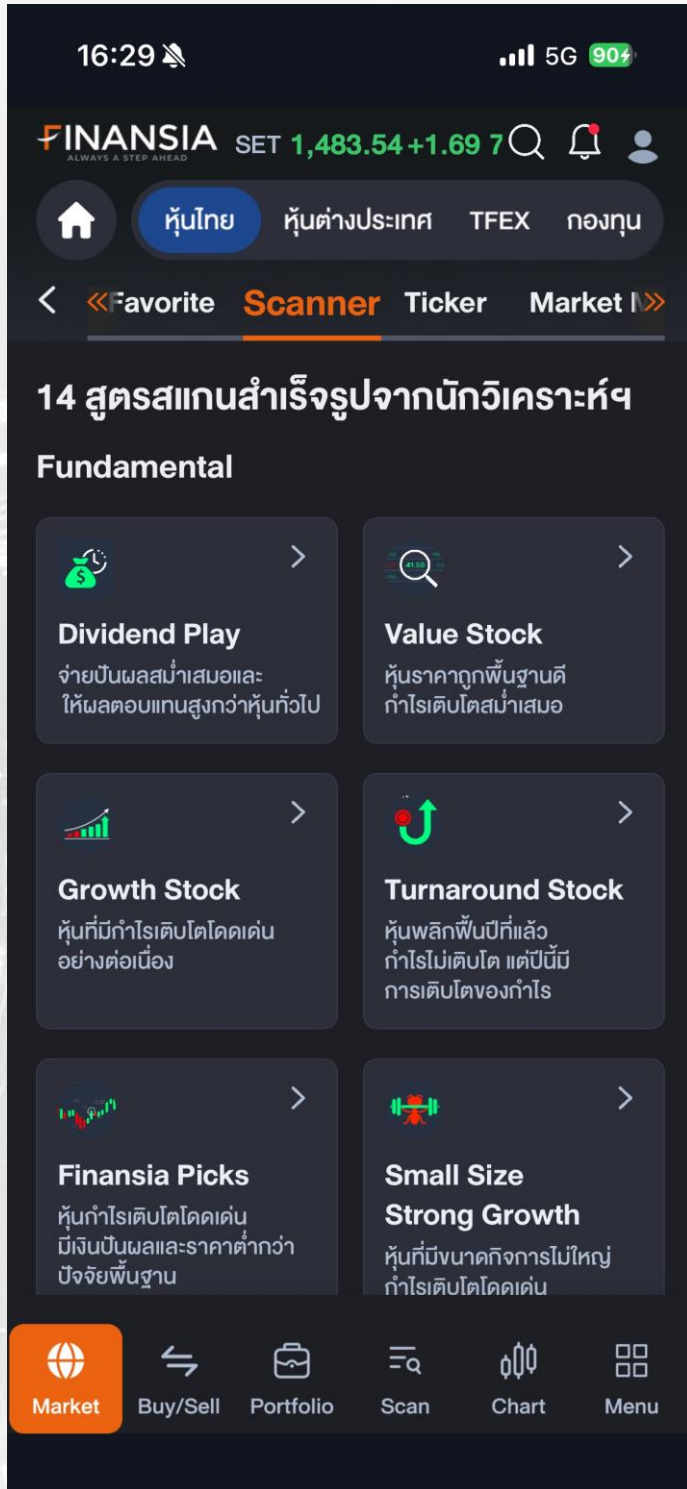

สแกนหุ้นด้วย 14 กลยุทธ์ครบทุกสไตล์การลงทุน

สำหรับนักลงทุนที่ยังไม่มีสูตรการค้นหาหุ้นของตนเอง สามารถใช้งาน Scanner เพื่อสแกนหุ้นได้แบบ Real-time โดยมีสูตรให้เลือกหาหุ้นถึง 14 กลยุทธ์ ที่ครอบคลุมทั้งการลงทุนระยะสั้น, กลาง และยาว โดยแบ่งเป็นสูตรปัจจัยพื้นฐาน 6 สูตร และจากปัจจัยทางเทคนิคอีก 8 สูตร เพื่อให้การหาหุ้นเป็นเรื่องสะดวก ง่าย รวดเร็ว และสามารถนำไปใช้ได้จริง

Scanner

16:29 5G 90%

< Dividend Play

หุ้นที่คาดการณ์ว่าจะจ่ายปันผลมากกว่า 5% และจ่ายติดต่อกันอย่างน้อย 2 ปีขึ้นไป โดยเป็นหุ้นที่มีสัดส่วนหนี้สินน้อย

Results (55)

Stock	Div.Yield (%) Forecast	D/E Ratio Forecast	Last
☆ AH	5.23	0.99	13.00
☆ AIMIRT	8.91	0.37	11.40
☆ AMATA	5.54	1.40	21.10
☆ ASW	5.65	0.83	7.30
☆ BA	8.72	0.68	14.10
★ BBL	5.73	0.00	167.00
☆ BCP	7.76	0.70	35.00
☆ BRI	21.12	1.84	1.30
☆ CH	5.64	0.31	1.59
★ CPF	5.46	1.31	19.90

ดูเพิ่มเติม >

คืนค่าตั้งต้น สแกน

16:29 5G 90%

< Dividend Play

☆ AMATA	5.54	1.40	21.10
☆ ASW	5.65	0.83	7.30
☆ BA	8.72	0.68	14.10
★ BBL	5.73	0.00	167.00
☆ BCP	7.76	0.70	35.25
☆ BRI	21.12	1.84	1.30
☆ CH	5.64	0.31	1.59
★ CPF	5.46	1.31	19.90

ดูเพิ่มเติม >

ตั้งเงื่อนไขสแกนหุ้น ?
สามารถปรับเปลี่ยนเงื่อนไขได้ตามต้องการ

Dividend Yield (Forecast) ≥ 5 %

Dividend Payment (Past) ≥ 2 Year

D/E Ratio (Forecast) ≤ 2

คืนค่าตั้งต้น สแกน

Dividend Play

หุ้นที่คาดการณ์ว่าจะจ่ายปันผลมากกว่า 5% และจ่ายติดต่อกันอย่างน้อย 2 ปีขึ้นไป โดยเป็นหุ้นที่มีสัดส่วนหนี้สินน้อย (คาดการณ์โดยฝ่ายวิเคราะห์ฯ)

เงื่อนไขการสแกนหุ้น

- Dividend Yield (Forecast) คือ % เงินปันผลที่คาดการณ์ว่าจะจ่ายในปีนี้
- Dividend Payment คือ จำนวนปีที่จ่ายเงินปันผลติดต่อกัน
- DE Ratio (Forecast) คือ สัดส่วนหนี้สินต่อทุน ที่คาดการณ์ในปี

หมายเหตุ : สามารถเปลี่ยนเงื่อนไขการสแกนหุ้นได้ตามต้องการ

Scanner

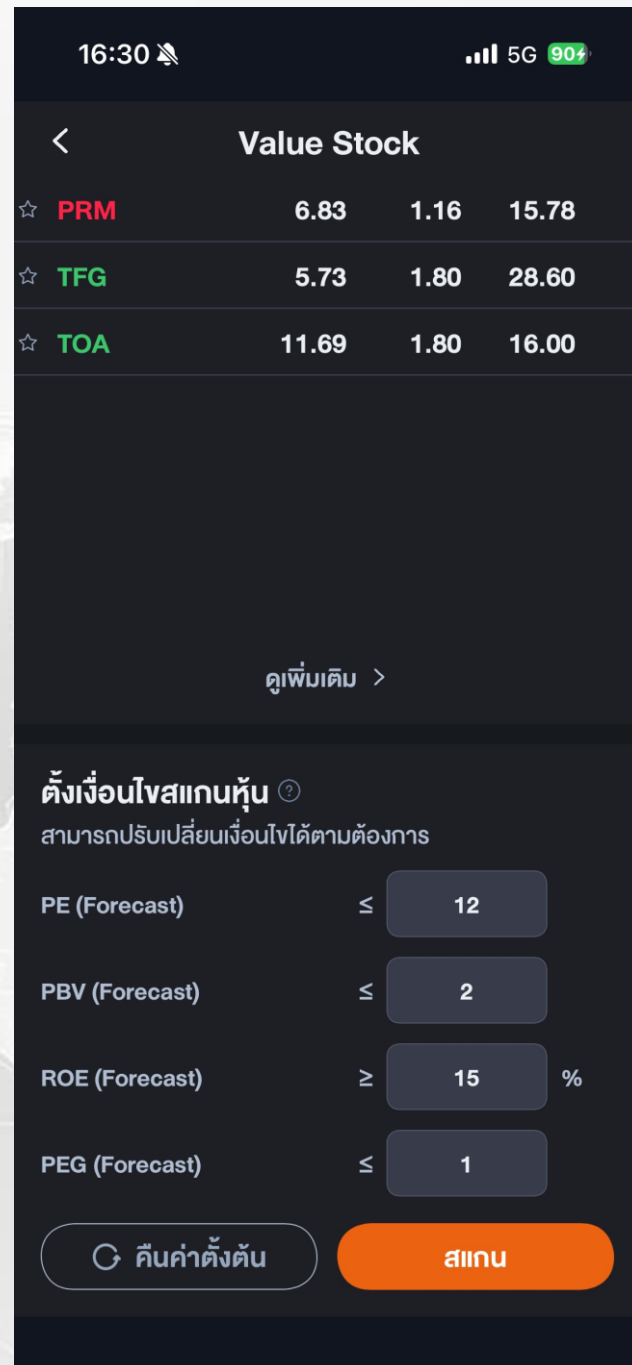
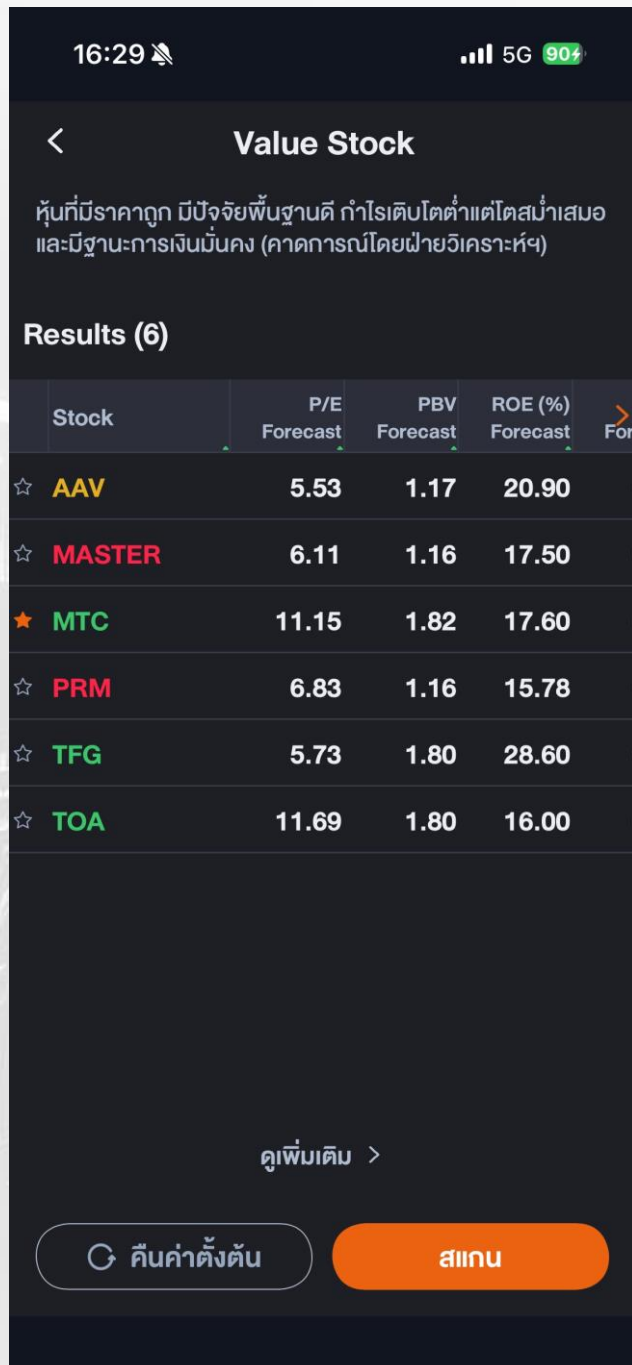

Value Stock

หุ้นที่มีราคาถูก มีปัจจัยพื้นฐานดี กำไรเติบโตต่ำ แต่โตสม่ำเสมอ และมีฐานะการเงินมั่นคง (คาดการณ์โดยฝ่ายวิเคราะห์ฯ)

เงื่อนไขการสแกนหุ้น

- PE (Forecast) คือ อัตราส่วนราคา / กำไรต่อหุ้น ที่คาดการณ์ในปีนี้
- PBV (Forecast) คือ อัตราส่วนราคา / มูลค่าทางบัญชีของหุ้น ที่คาดการณ์ในปีนี้
- ROE (Forecast) คือ อัตราส่วนผลตอบแทน / ผู้ถือหุ้น ที่คาดการณ์ในปีนี้
- PEG (Forecast) คือ อัตราส่วนราคาต่อกำไรต่อหุ้น / อัตราการเติบโตของกำไร ที่คาดการณ์ในปี

หมายเหตุ : สามารถเปลี่ยนเงื่อนไขการสแกนหุ้นได้ตามต้องการ

Scanner

16:30 5G 90%

< Growth Stock

หุ้นที่คาดการณ์ว่ามีการเติบโตของกำไรโดดเด่นอย่างต่อเนื่อง

Results (17)

Stock	EPS Growth (%) Forecast	Year of EPS Growth Forecast
☆BAM	83.10	2.00
☆BKGI	26.40	2.00
☆DOHOME	30.30	2.00
★GULF	343.20	2.00
☆LHSC	49.10	2.00
☆MAGURO	26.80	2.00
☆MASTER	36.20	2.00
★MINT	70.00	2.00
☆MOSHI	26.00	2.00
★MTC	20.60	2.00

ดูเพิ่มเติม >

🔄 คืบค้ำตั้งต้น **สแกน**

16:30 5G 90%

< Growth Stock

★GULF	343.20	2.00
☆LHSC	49.10	2.00
☆MAGURO	26.80	2.00
☆MASTER	36.20	2.00
★MINT	70.00	2.00
☆MOSHI	26.00	2.00
★MTC	20.60	2.00

ดูเพิ่มเติม >

ตั้งเงื่อนไขสแกนหุ้น ⓘ
สามารถปรับเปลี่ยนเงื่อนไขได้ตามต้องการ

EPS Growth (Forecast) ≥ 20 %

Year of EPS Growth (Forecast) ≥ 2 Year

D/E Ratio (Forecast) ≤ 4

PEG (Forecast) ≤ 1.5

🔄 คืบค้ำตั้งต้น **สแกน**

Growth Stock

หุ้นที่คาดการณ์ว่ามีการเติบโตของกำไรโดดเด่นอย่างต่อเนื่อง (คาดการณ์โดยฝ่ายวิเคราะห์)
เงื่อนไขการสแกนหุ้น

- EPS Growth (Forecast) คือ อัตราการเติบโตของกำไรต่อหุ้น ที่คาดการณ์ในปีนี้
- Year of EPS Growth (Forecast) คือ จำนวนปีติดต่อกัน ของการเติบโตกำไร / หุ้น
- DE ratio (Forecast) คือ สัดส่วนหนี้สิน / ทุน ที่คาดการณ์ในปีนี้
- PEG (Forecast) คือ อัตราส่วนราคาต่อกำไรต่อหุ้น / อัตราการเติบโตของกำไร ที่คาดการณ์ในปี

หมายเหตุ : สามารถเปลี่ยนเงื่อนไขการสแกนหุ้นได้ตามต้องการ

Scanner

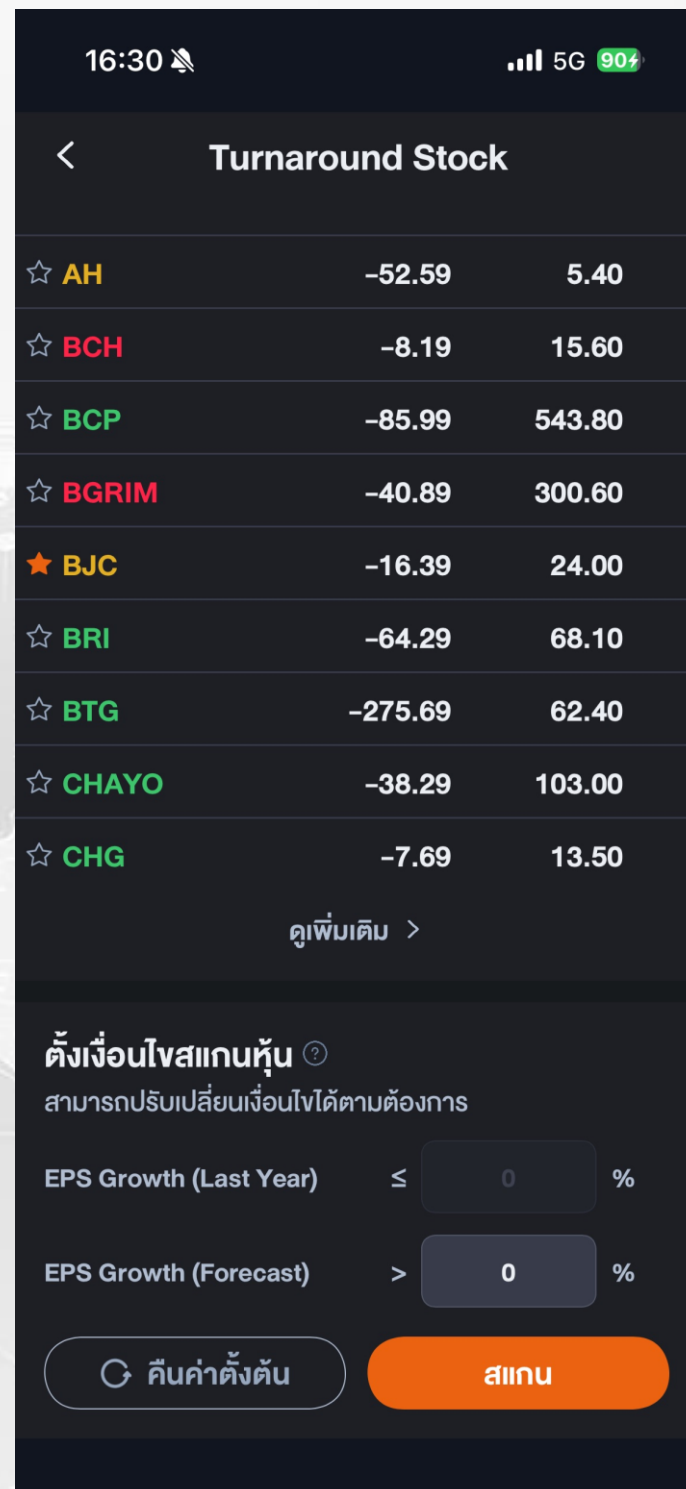
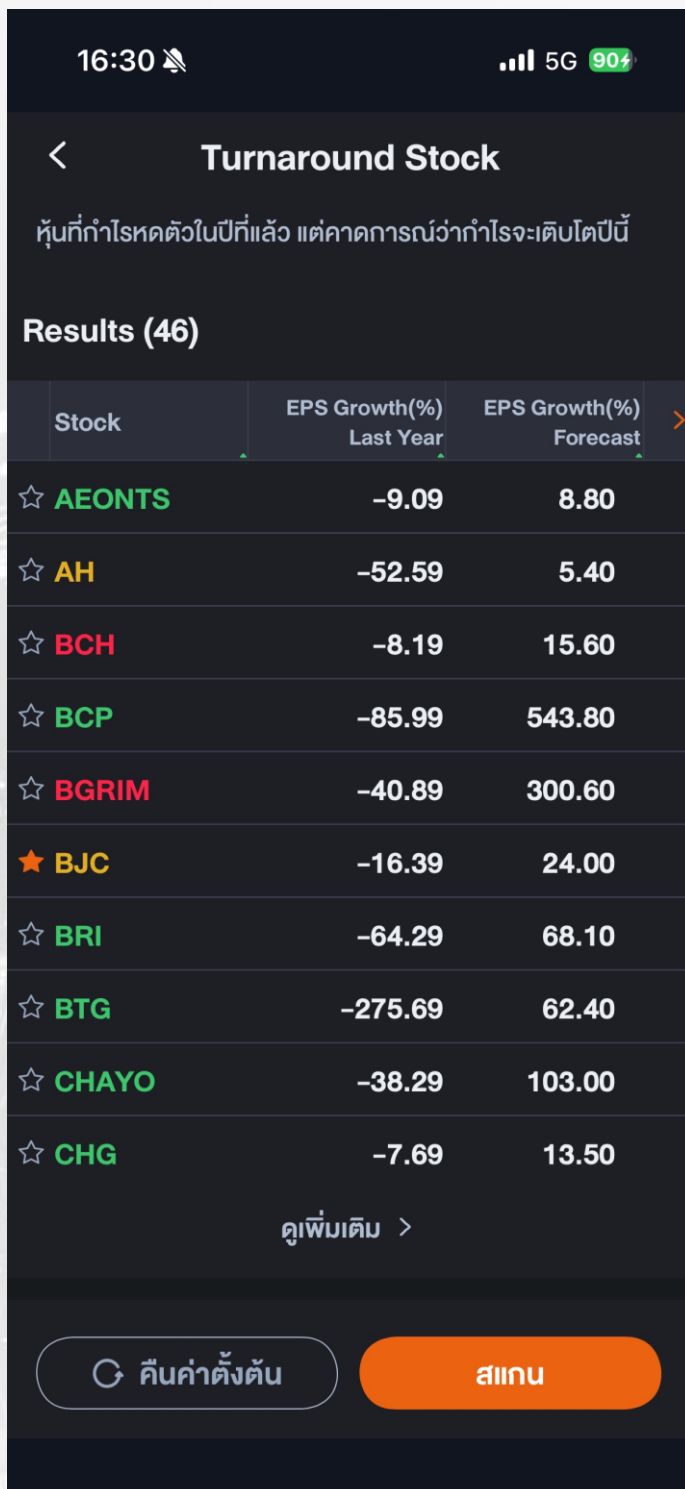

Turnaround Stock

หุ้นที่กำลังจะฟื้นตัวในปีที่แล้ว แต่คาดการณ์ว่าจะทำกำไรจะเติบโตในปี (คาดการณ์โดยฝ่ายวิเคราะห์)
เงื่อนไขการสแกนหุ้น

- EPS Growth (Last Year) คือ อัตราการเติบโตของกำไรต่อหุ้น ในปีที่ผ่านมา
 - EPS Growth (Forecast) คือ อัตราการเติบโตของกำไรต่อหุ้น ที่คาดการณ์ในปี
- หมายเหตุ : สามารถเปลี่ยนเงื่อนไขการสแกนหุ้นได้ตามต้องการ

Scanner

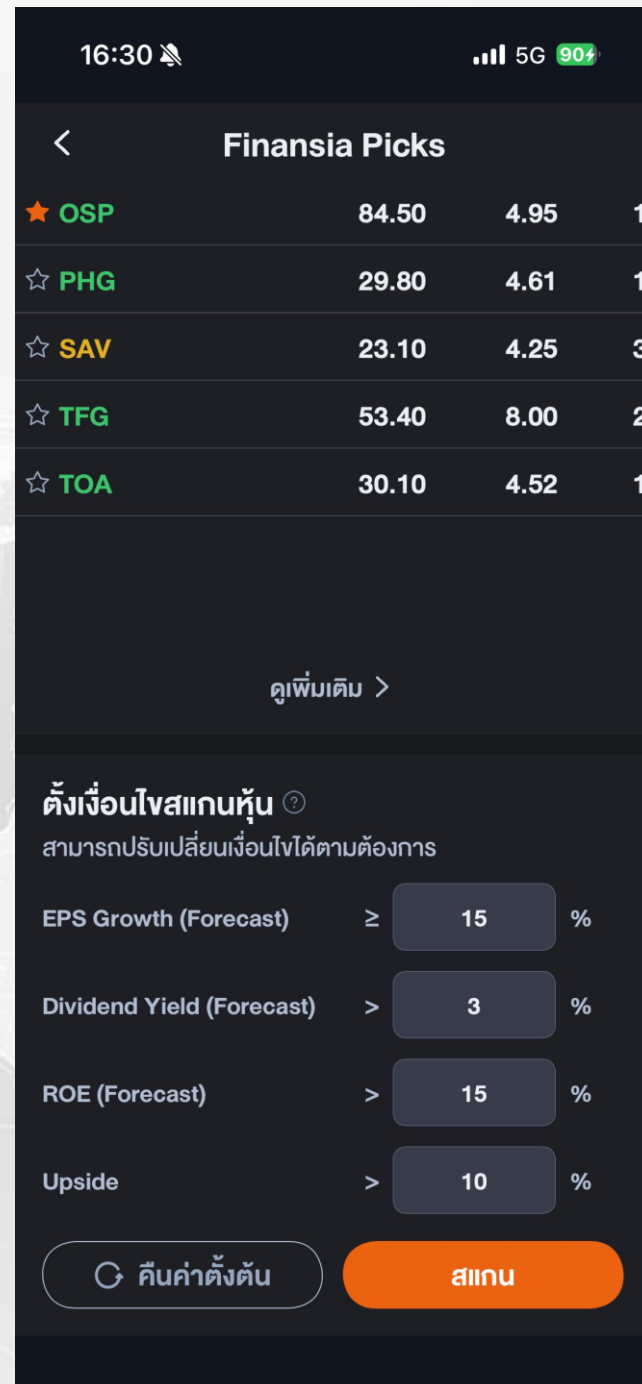
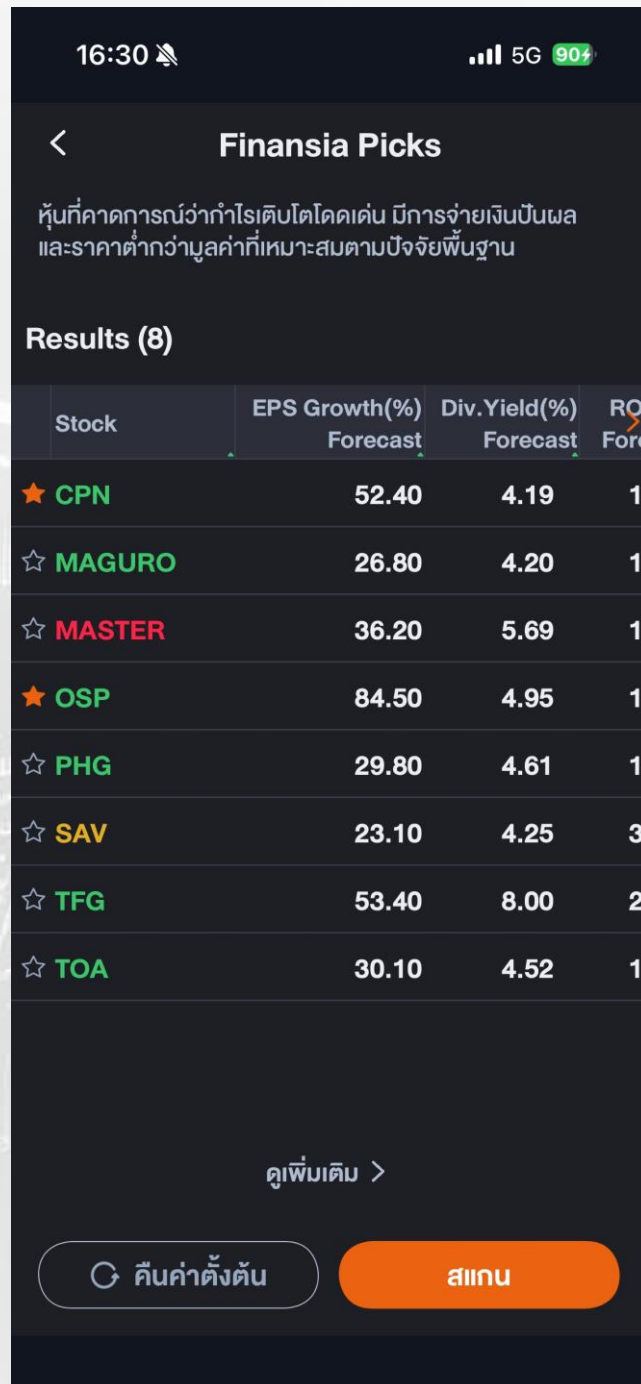

Finansia Picks

หุ้นที่คาดการณ์ว่ากำไรเติบโตโดดเด่น มีการจ่ายเงินปันผล และราคาต่ำกว่ามูลค่าที่เหมาะสมตามปัจจัยพื้นฐาน (คาดการณ์โดยฝ่ายวิเคราะห์ฯ)

เงื่อนไขการสแกนหุ้น

- EPS Growth (Forecast) คือ อัตราการเติบโตของกำไรต่อหุ้น ที่คาดการณ์ในปีนี้
- Dividend Yield (Forecast) คือ % เงินปันผลที่คาดการณ์ว่าจะจ่ายในปีนี้
- ROE (Forecast) คือ อัตราส่วนผลตอบแทนต่อผู้ถือหุ้น ที่คาดการณ์ในปีนี้
- Upside คือ % ส่วนต่างของราคาหุ้นในปัจจุบันกับราคาเป้าหมาย

หมายเหตุ : สามารถเปลี่ยนเงื่อนไขการสแกนหุ้นได้ตามต้องการ

Scanner

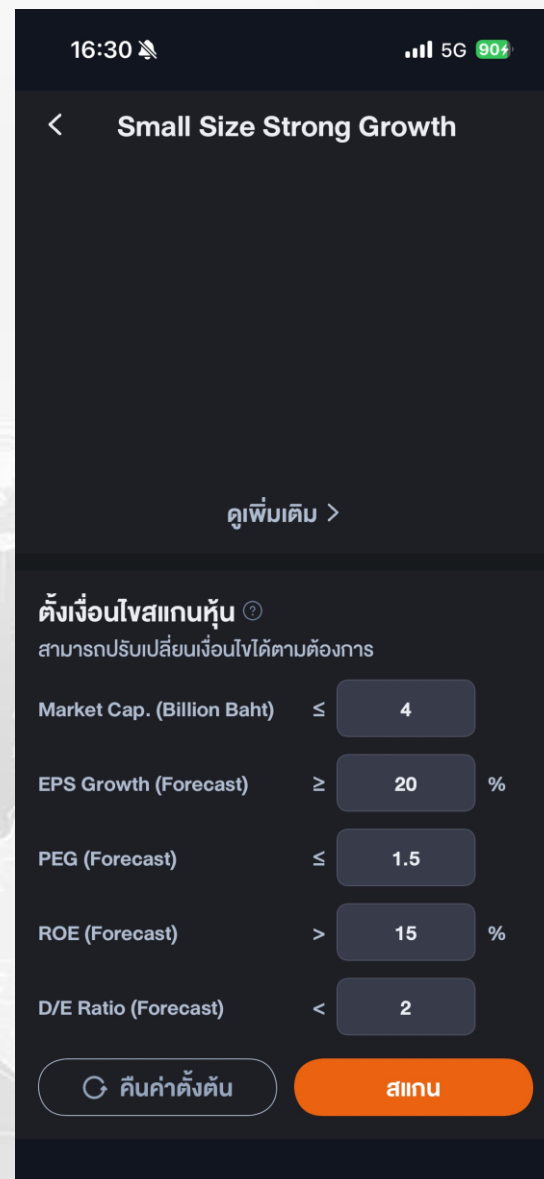

Small Size Strong Growth

หุ้นที่มีขนาดของกิจการยังไม่ใหญ่มาก และคาดการณ์ว่ามีกำไรเติบโตโดดเด่น ฐานะทางการเงินที่มั่นคง และราคาหุ้นยังไม่แพงเกินไป (คาดการณ์โดยฝ่ายวิเคราะห์ฯ)

เงื่อนไขการสแกนหุ้น

- Market Cap. คือ มูลค่าหลักทรัพย์ตามราคาตลาด
- EPS Growth (Forecast) คือ อัตราการเติบโตของกำไรต่อหุ้น ที่คาดการณ์ในปีนี้
- PEG (Forecast) คือ อัตราส่วนราคาต่อกำไรต่อหุ้น / อัตราการเติบโตของกำไร ที่คาดการณ์ในปีนี้
- ROE (Forecast) คือ อัตราส่วนผลตอบแทน / ผู้ถือหุ้น ที่คาดการณ์ในปีนี้
- DE (Forecast) คือ สัดส่วนหนี้สินต่อทุน ที่คาดการณ์ในปีนี้

หมายเหตุ : สามารถเปลี่ยนเงื่อนไขการสแกนหุ้นได้ตามต้องการ



Scanner

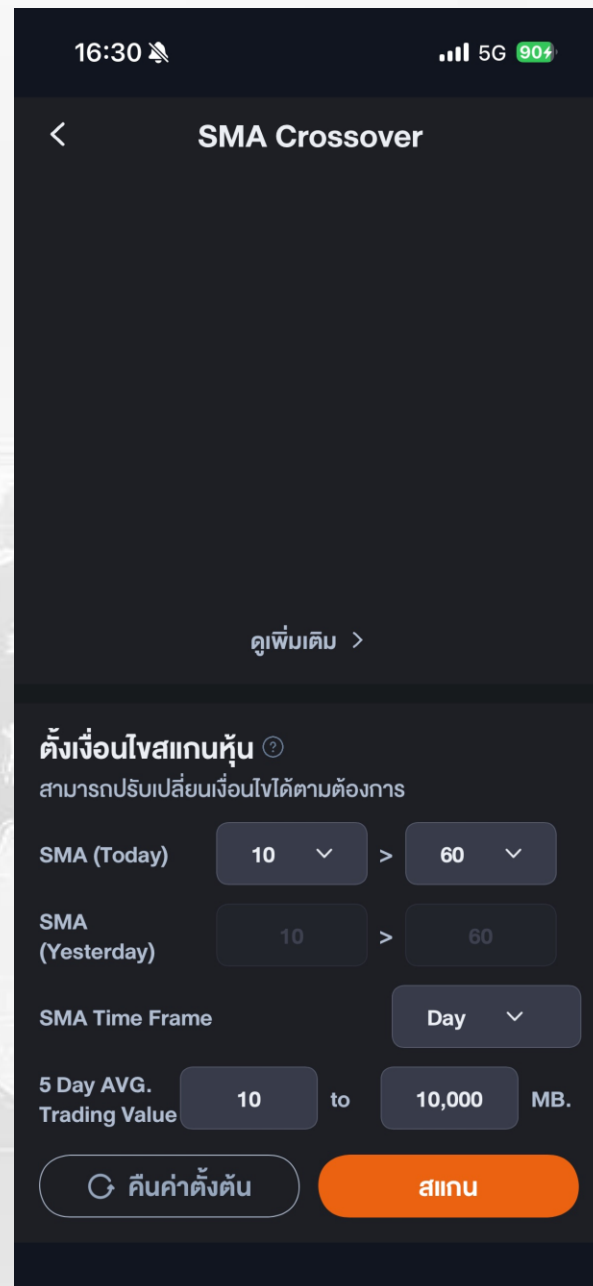
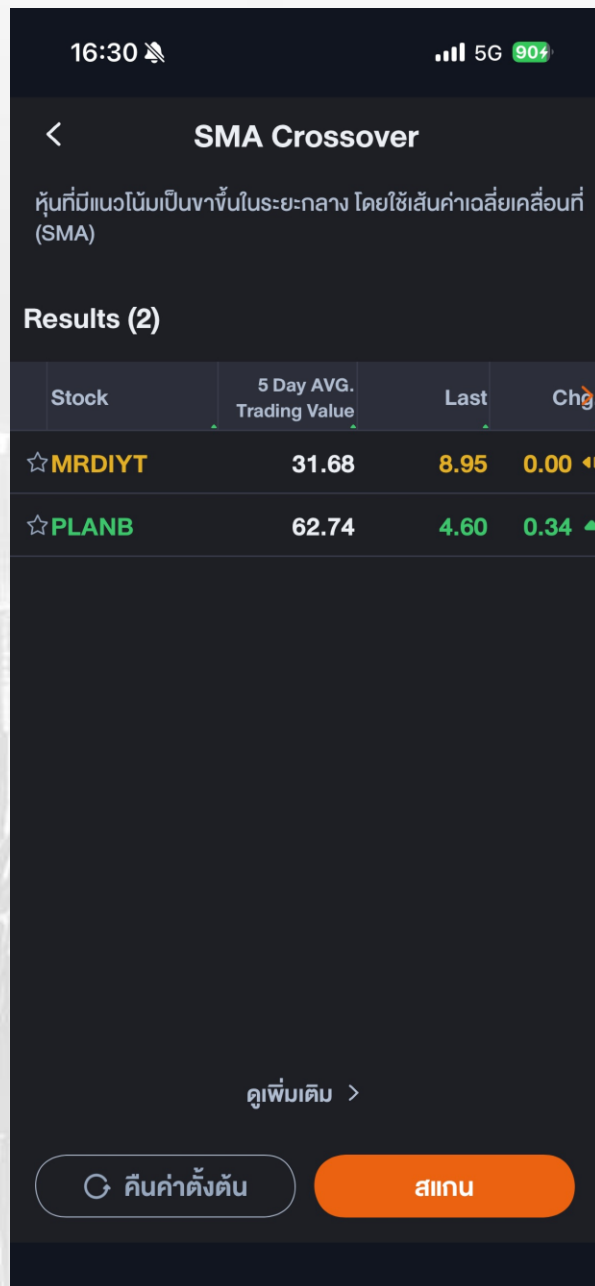

SMA Crossover

หุ้นที่มีแนวโน้มเป็นขาขึ้นในระยะกลาง โดยใช้เส้นค่าเฉลี่ยเคลื่อนที่ (SMA) (คาดการณ์โดยฝ่ายวิเคราะห์ฯ)

เงื่อนไขการสแกนหุ้น

- การตัดกันของเส้นค่าเฉลี่ยเคลื่อนที่ 2 เส้น (SMA) โดยใช้ SMA 10 > SMA 60 ในวันนี้
- การตัดกันของเส้นค่าเฉลี่ยเคลื่อนที่ 2 เส้น (SMA) โดยใช้ SMA 10 < SMA 60 เมื่อวานนี้
- Time Frame คือ ระยะเวลาที่ใช้ในการสแกน (Day = วัน)
- 5 Day AVG. Trading Value คือ มูลค่าการซื้อขายเฉลี่ย 5 วัน > 10 ล้าน แต่ไม่เกิน 10,000 ล้านบาท

หมายเหตุ : สามารถเปลี่ยนเงื่อนไขการสแกนหุ้นได้ตามต้องการ

Scanner

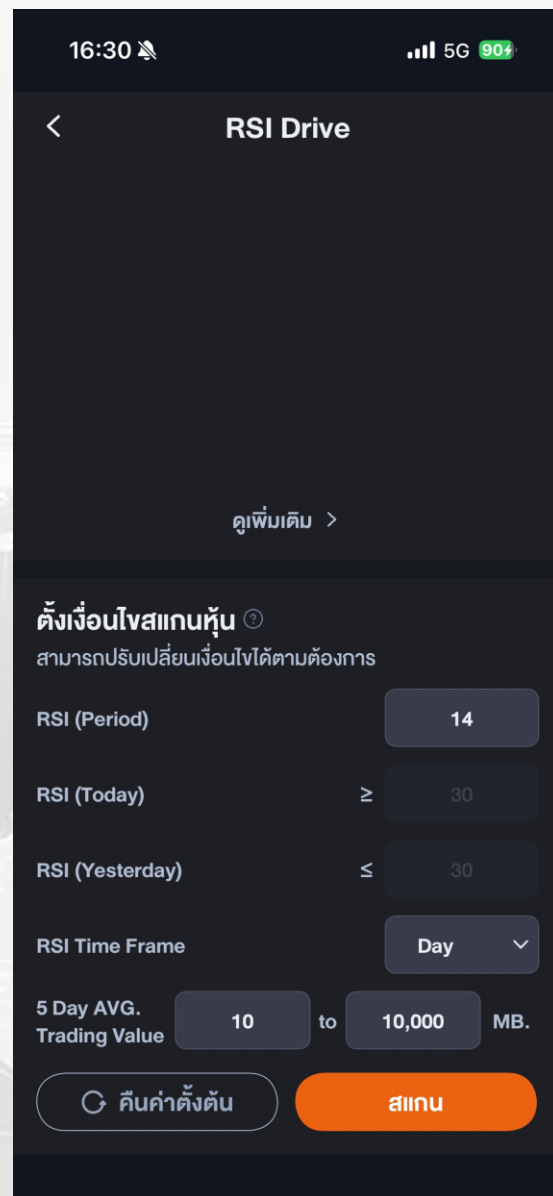
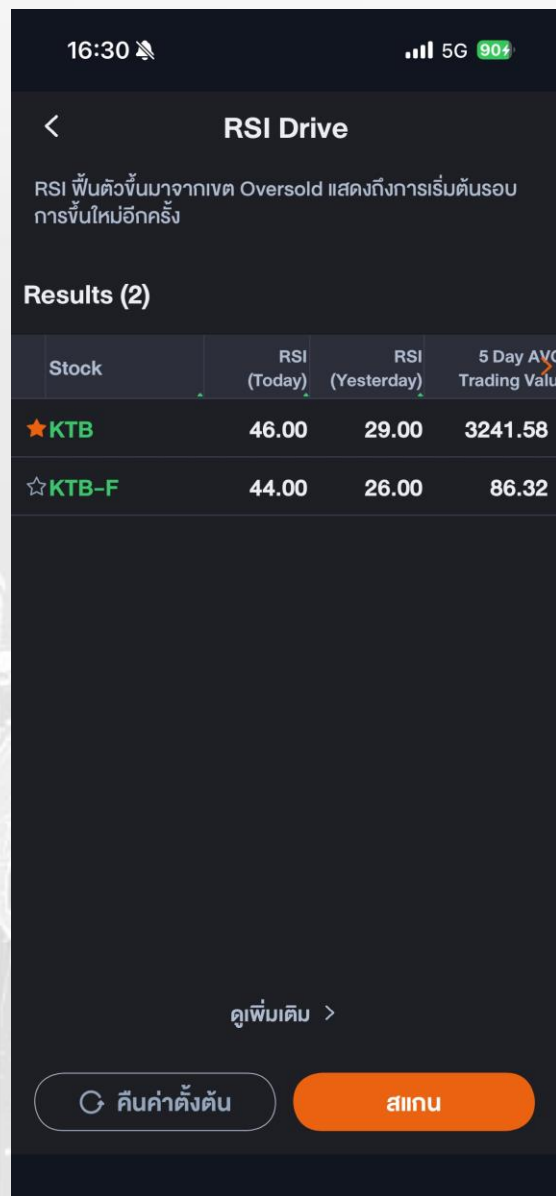

RSI Drive

RSI พุ่งตัวขึ้นมาจากเขต Oversold แสดงถึงการเริ่มต้นรอบการขึ้นใหม่อีกครั้ง (คาดการณ์โดยฝ่ายวิเคราะห์ฯ)

เงื่อนไขการสแกนหุ้น

- RSI Period คือ จำนวนวันที่ใช้ในการคำนวณ RSI
- RSI (Today) คือ ค่า RSI อยู่เหนือโซน Over Sold ในวันนี้
- RSI (Yesterday) คือ ค่า RSI ต่ำกว่าโซน Over Sold เมื่อวานนี้
- Time Frame คือ ระยะเวลาที่ใช้ในการสแกน (Day = วัน)
- 5 Day AVG. Trading Value คือ มูลค่าการซื้อขายเฉลี่ย 5 วัน > 10 ล้าน แต่ไม่เกิน 10,000 ล้านบาท

หมายเหตุ : สามารถเปลี่ยนเงื่อนไขการสแกนหุ้นได้ตามต้องการ

Scanner

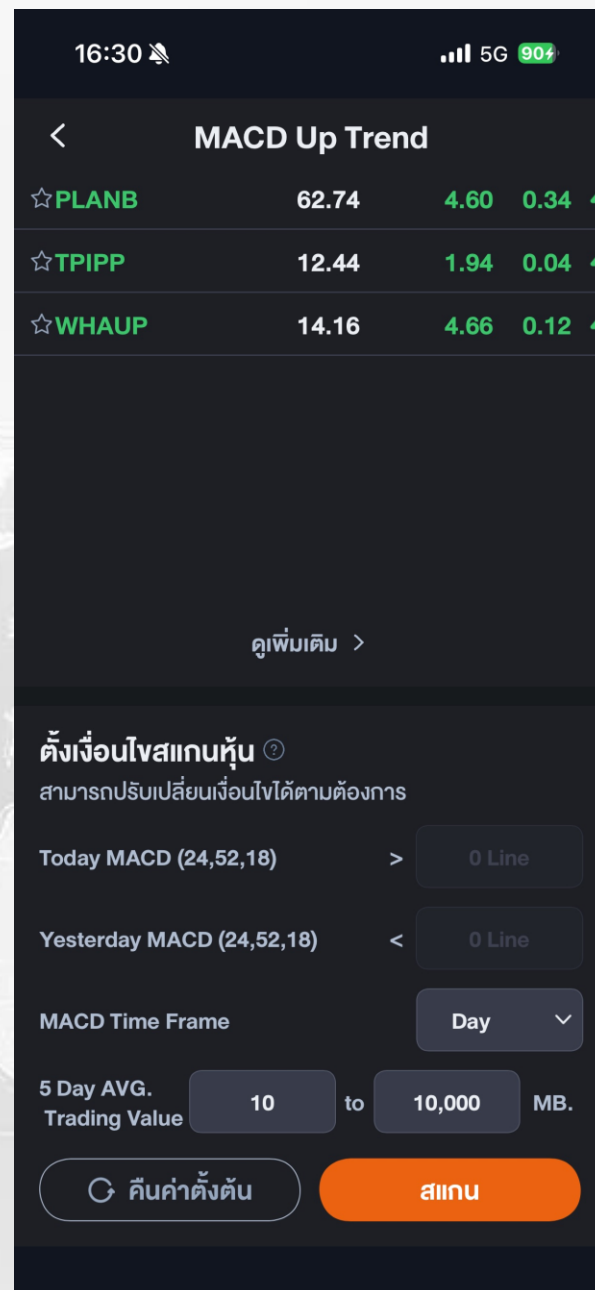
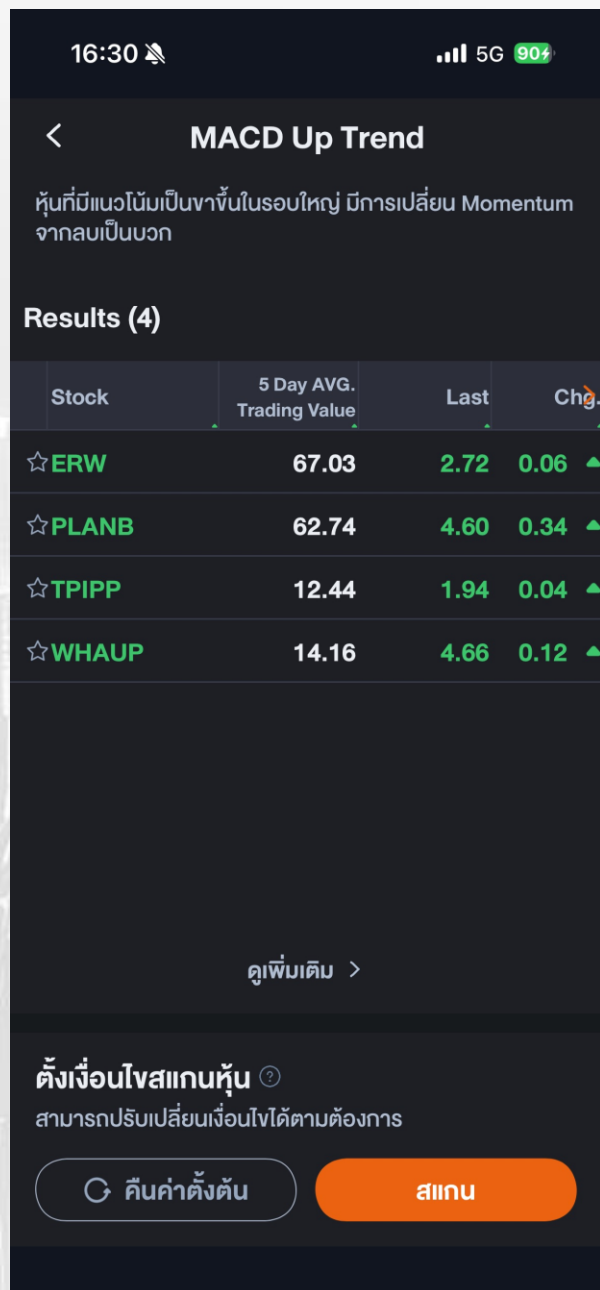

MACD Up Trend

หุ้นที่มีแนวโน้มเป็นขาขึ้นในรอบใหญ่ มีการเปลี่ยน Momentum จากลบเป็นบวก (คาดการณ์โดยฝ่ายวิเคราะห์ฯ)

เงื่อนไขการสแกนหุ้น

- Today MACD (24,52,18) คือ เส้น MACD มากกว่า 0 ในวันนี้
- Yesterday MACD (24,52,18) คือ เส้น MACD น้อยกว่า 0 เมื่อวานนี้
- Time Frame คือ ระยะเวลาที่ใช้ในการสแกน (Day = วัน)
- 5 Day AVG. Trading Value คือ มูลค่าการซื้อขายเฉลี่ย 5 วัน > 10 ล้าน แต่ไม่เกิน 10,000 ล้านบาท

หมายเหตุ : สามารถเปลี่ยนเงื่อนไขการสแกนหุ้นได้ตามต้องการ

Scanner

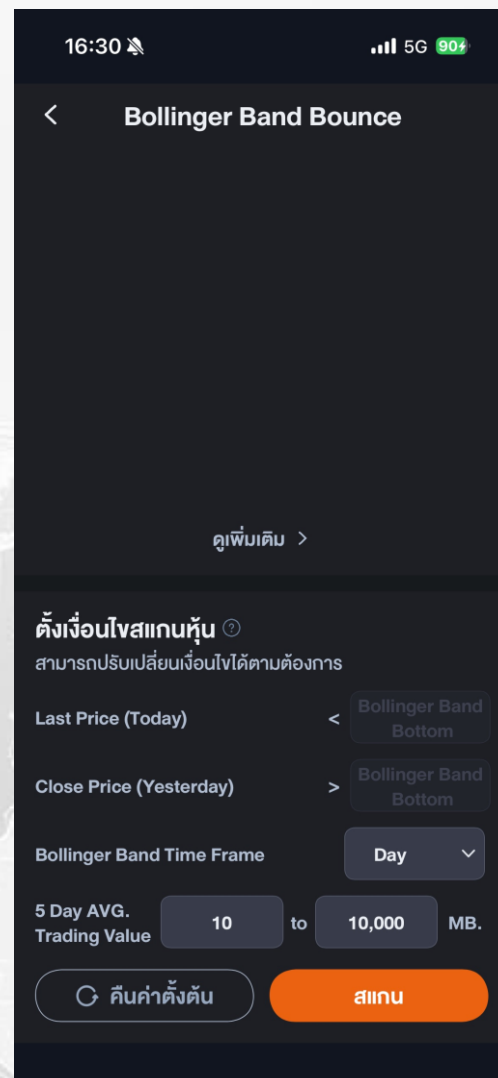
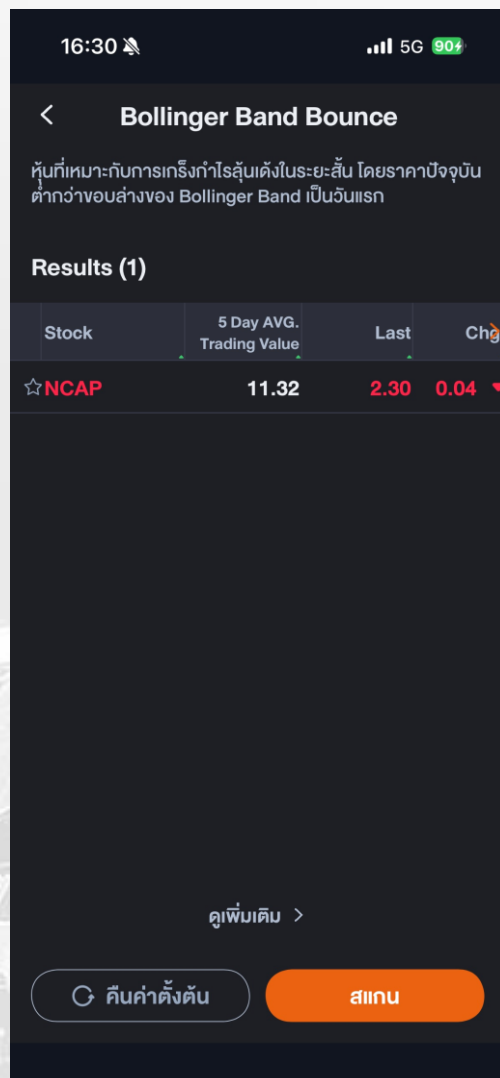

Bollinger Band Bounce

หุ้นที่เหมาะสมกับการเก็งกำไรสั้นตั้งในระยะสั้น โดยราคาปัจจุบันต่ำกว่าขอบล่างของ Bollinger Band เป็นวันแรก (คาดการณ์โดยฝ่ายวิเคราะห์ฯ)

เงื่อนไขการสแกนหุ้น

- Last Price (Today) < Bollinger Band Bottom คือ ราคาปัจจุบันอยู่ต่ำกว่า Bollinger Band เส้นล่าง ในวันนี้
- Close Price (Yesterday) > Bollinger Band Bottom คือ ราคาปิดอยู่สูงกว่า Bollinger Band เส้นล่าง เมื่อวานนี้
- Time Frame คือ ระยะเวลาที่ใช้ในการสแกน (Day = วัน)
- 5 Day AVG. Trading Value คือ มูลค่าการซื้อขายเฉลี่ย 5 วัน > 10 ล้าน แต่ไม่เกิน 10,000 ล้านบาท

หมายเหตุ : สามารถเปลี่ยนเงื่อนไขการสแกนหุ้นได้ตามต้องการ

Scanner

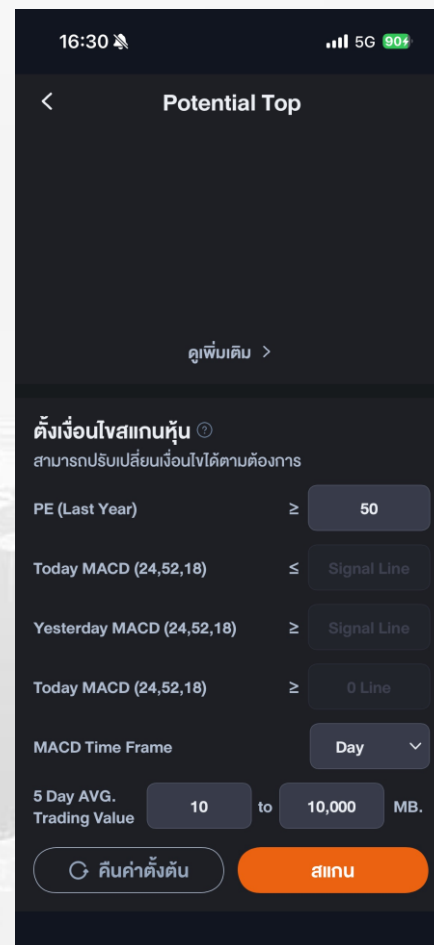
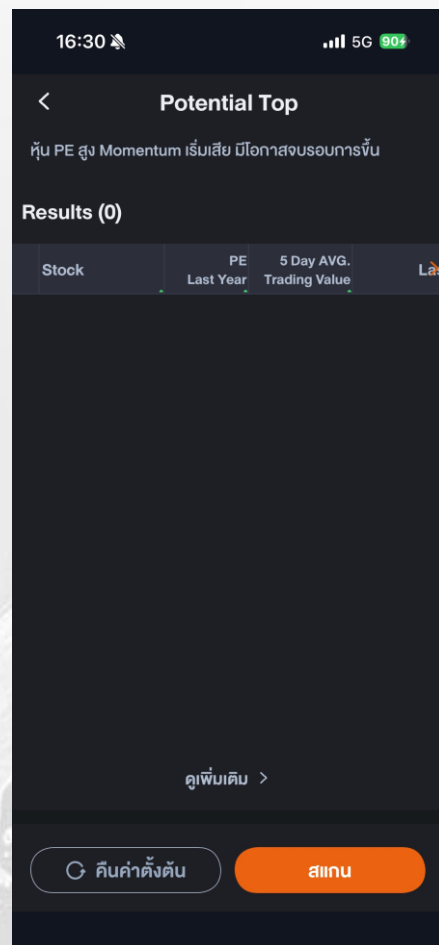

Potential Top

หุ้นมี PE สูง Momentum เริ่มเสีย มีโอกาสจบรอบการขึ้น (คาดการณ์โดยฝ่ายวิเคราะห์ฯ)
เงื่อนไขการสแกนหุ้น

- PE (Last Year) คือ อัตราส่วนราคาต่อกำไรต่อหุ้น ในปีที่ผ่านมา
- Today MACD (24,52,18) \leq Signal Line คือ MACD มีค่าน้อยกว่าหรือเท่ากับ Signal Line ในวันนี้
- Yesterday MACD (24,52,18) \geq Signal Line คือ MACD มีค่ามากกว่าหรือเท่ากับ Signal Line เมื่อวานนี้

เงื่อนไขการสแกนหุ้น (ต่อ)

- Today MACD (24,52,18) \geq 0 คือ MACD มีค่ามากกว่าหรือเท่ากับ 0 ในวันนี้
- Time Frame คือ ระยะเวลาที่ใช้ในการสแกน (Day = วัน)
- 5 Day AVG. Trading Value คือ มูลค่าการซื้อขายเฉลี่ย 5 วัน > 10 ล้าน แต่ไม่เกิน 10,000 ล้านบาท

หมายเหตุ : สามารถเปลี่ยนเงื่อนไขการสแกนหุ้นได้ตามต้องการ

Scanner

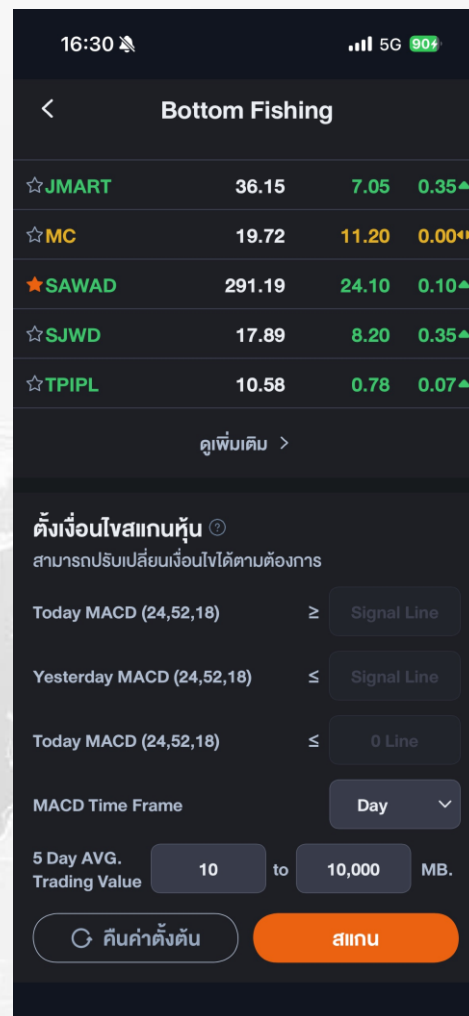
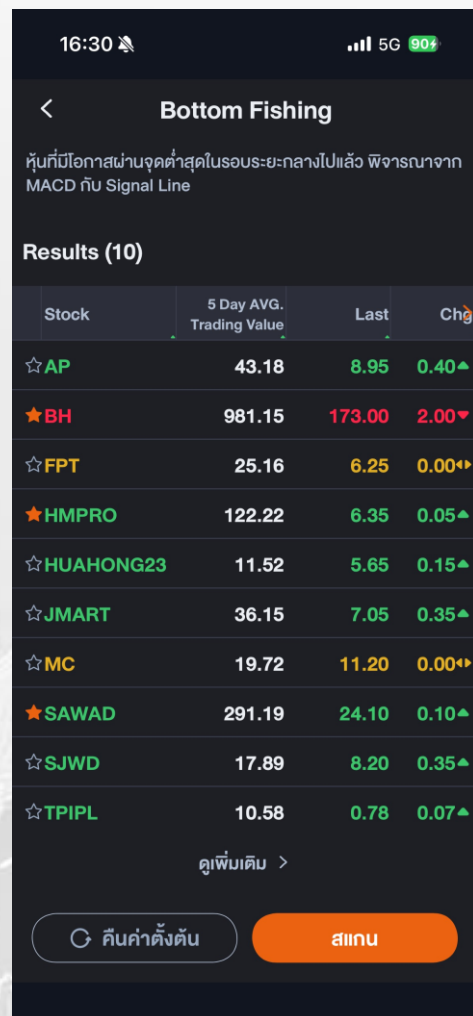

Bottom Fishing

หุ้นที่มีโอกาสผ่านจุดต่ำสุดในรอบระยะกลางไปแล้ว พิจารณาจาก MACD กับ Signal Line (คาดการณ์โดยฝ่ายวิเคราะห์ฯ)

เงื่อนไขการสแกนหุ้น

- Today MACD (24,52,18) \geq Signal Line คือ MACD มีค่ามากกว่าหรือเท่ากับ Signal Line ในวันนี้
- Yesterday MACD (24,52,18) \leq Signal Line คือ MACD มีค่าน้อยกว่าหรือเท่ากับ Signal Line เมื่อวานนี้
- Today MACD (24,52,18) \leq 0 คือ MACD มีค่าน้อยกว่าหรือเท่ากับ 0 ในวันนี้
- Time Frame คือ ระยะเวลาที่ใช้ในการสแกน (Day = วัน)
- 5 Day AVG. Trading Value คือ มูลค่าการซื้อขายเฉลี่ย 5 วัน $>$ 10 ล้าน แต่ไม่เกิน 10,000 ล้านบาท

หมายเหตุ : สามารถเปลี่ยนเงื่อนไขการสแกนหุ้นได้ตามต้องการ

Scanner

16:31 5G 90%

< Dead Cat Bounce

หุ้นที่รับวอร์ขึ้นมา แต่แนวโน้มหลักยังเป็นขาลง

Results (19)

Stock	5 Day AVG. Trading Value	Last	Chg.
☆BA	91.58	14.10	0.30 ▲
☆BABA80	44.25	5.55	0.00 ↔
☆BGRIM	221.53	12.30	0.10 ▼
☆FPT	25.16	6.25	0.00 ↔
★GPSC	262.25	35.75	0.25 ▼
★HMPRO	122.22	6.35	0.05 ▲
☆JD80	10.02	4.98	0.02 ▲
☆JMART	36.15	7.05	0.35 ▲
☆JMT	52.74	9.30	0.65 ▲
★LH	70.49	3.84	0.04 ▲

ดูเพิ่มเติม >

🔄 คืบค่าตั้งต้น สแกน

16:31 5G 90%

< Dead Cat Bounce

☆FPT	25.16	6.25	0.00 ↔
★GPSC	262.25	35.75	0.25 ▼
★HMPRO	122.22	6.35	0.05 ▲
☆JD80	10.02	4.98	0.02 ▲
☆JMART	36.15	7.05	0.35 ▲
☆JMT	52.74	9.30	0.65 ▲
★LH	70.49	3.84	0.04 ▲

ดูเพิ่มเติม >

ตั้งเงื่อนไขสแกนหุ้น ⓘ
สามารถปรับเปลี่ยนเงื่อนไขได้ตามต้องการ

Stochastic Fast (14,3) %K ≥ 80

Last Price (Today) < SMA (240)

Time Frame Day ▼

5 Day AVG. Trading Value 10 to 10,000 MB.

🔄 คืบค่าตั้งต้น สแกน

Dead Cat Bounce

หุ้นที่รับวอร์ขึ้นมา แต่แนวโน้มหลักยังเป็นขาลง (คาดการณ์โดยฝ่ายวิเคราะห์)

เงื่อนไขการสแกนหุ้น

- Stochastic Fast (14,3) %K \geq 80 คือ Stochastic อยู่ในเขต Overbought ในวันนี้
- Last Price (Today) $>$ SMA (240) คือ ราคาปัจจุบันมากกว่า SMA(240) ในวันนี้
- Time Frame คือ กรอบเวลาที่พิจารณาในการซื้อขาย
- 5 Day AVG. Trading Value คือ มูลค่าการซื้อขายเฉลี่ย 5 วัน $>$ 10 ล้าน แต่ไม่เกิน 10,000 ล้านบาท

หมายเหตุ : สามารถเปลี่ยนเงื่อนไขการสแกนหุ้นได้ตามต้องการ

Scanner

16:31 5G 90%

< Ready to Bounce

หุ้นที่แนวโน้มหลักยังเป็นขาขึ้น แต่ถูกขายมากเกินไปในระยะสั้น มีโอกาสที่จะได้เห็นการรับวอร์กลับ

Results (18)

Stock	5 Day AVG. Trading Value	Last	Chg.
★ADVANC	3206.56	353.00	0.00↔
☆ADVANC-F	27.71	352.00	0.00↔
☆AJ	57.22	2.60	0.02▲
★BANPU	351.02	5.45	0.15▲
☆BCP	164.43	35.25	0.25▲
☆BWG	20.54	0.29	0.00↔
☆GUNKUL	78.61	2.36	0.02▼
☆IRPC	213.36	1.53	0.01▼
☆KGI	22.30	4.00	0.00↔
★PTT	2110.29	34.25	0.25▼

ดูเพิ่มเติม >

🔄 คืบค้ำตั้งต้น สแกน

16:31 5G 90%

< Ready to Bounce

★BANPU	351.02	5.45	0.15▲
☆BCP	164.43	35.25	0.25▲
☆BWG	20.54	0.29	0.00↔
☆GUNKUL	78.61	2.36	0.02▼
☆IRPC	213.36	1.53	0.01▼
☆KGI	22.30	4.00	0.00↔
★PTT	2110.29	34.25	0.25▼

ดูเพิ่มเติม >

ตั้งเงื่อนไขสแกนหุ้น ⓘ
สามารถปรับเปลี่ยนเงื่อนไขได้ตามต้องการ

Stochastic Fast (14,3) %K ≤ 20

Last Price (Today) > SMA (240)

Time Frame Day ▼

5 Day AVG. Trading Value 10 to 10,000 MB.

🔄 คืบค้ำตั้งต้น สแกน

Ready to Bounce

หุ้นที่แนวโน้มหลักยังเป็นขาขึ้น แต่ถูกขายมากเกินไปในระยะสั้น มีโอกาสที่จะได้เห็นการรับวอร์กลับ (คาดการณ์โดยฝ่ายวิเคราะห์ฯ)

เงื่อนไขการสแกนหุ้น

- Stochastic Fast (14,3) %K ≤ 20 คือ Stochastic อยู่ในเขต Oversold ในวันนี้
- Last Price (Today) > SMA (240) คือ ราคาปัจจุบันมากกว่า SMA(240) ในวันนี้
- Time Frame คือ กรอบเวลาที่พิจารณาในการซื้อขาย
- 5 Day AVG. Trading Value คือ มูลค่าการซื้อขายเฉลี่ย 5 วัน > 10 ล้าน แต่ไม่เกิน 10,000 ล้านบาท

หมายเหตุ : สามารถเปลี่ยนเงื่อนไขการสแกนหุ้นได้ตามต้องการ

Scanner

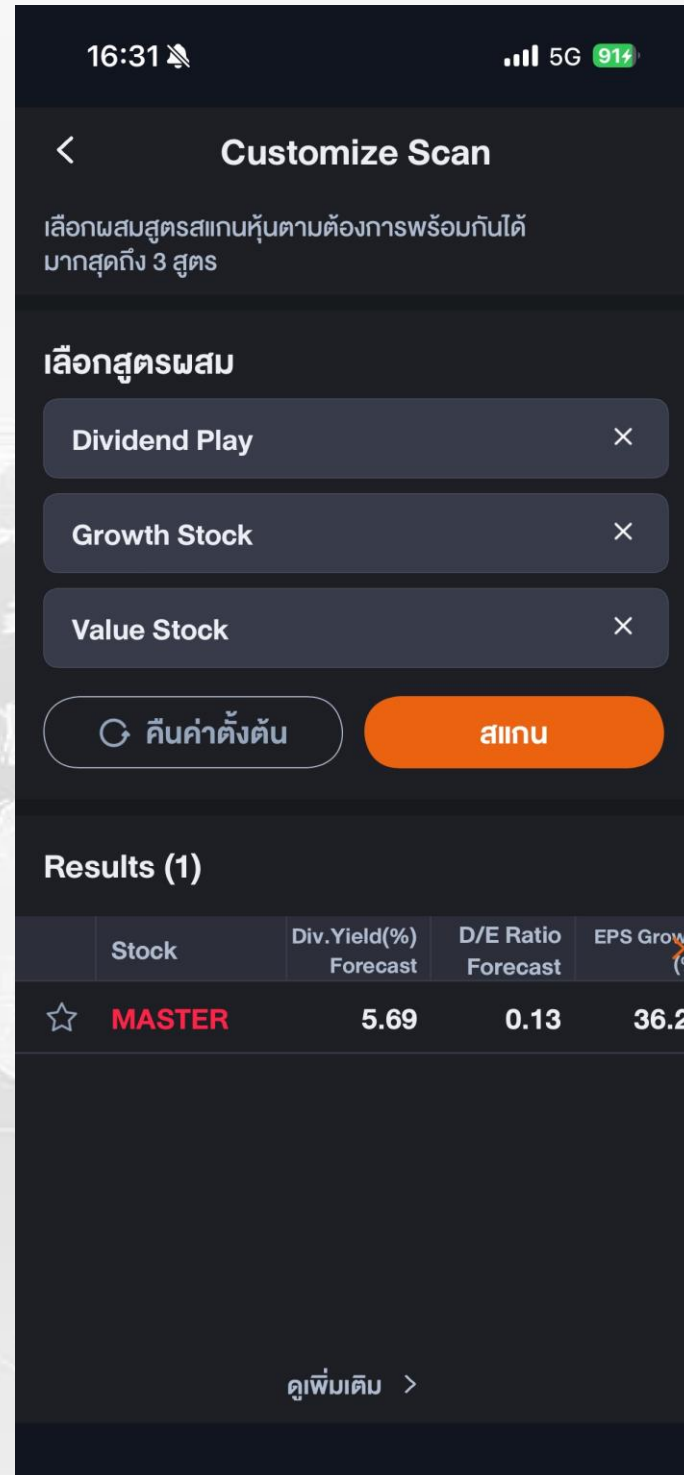
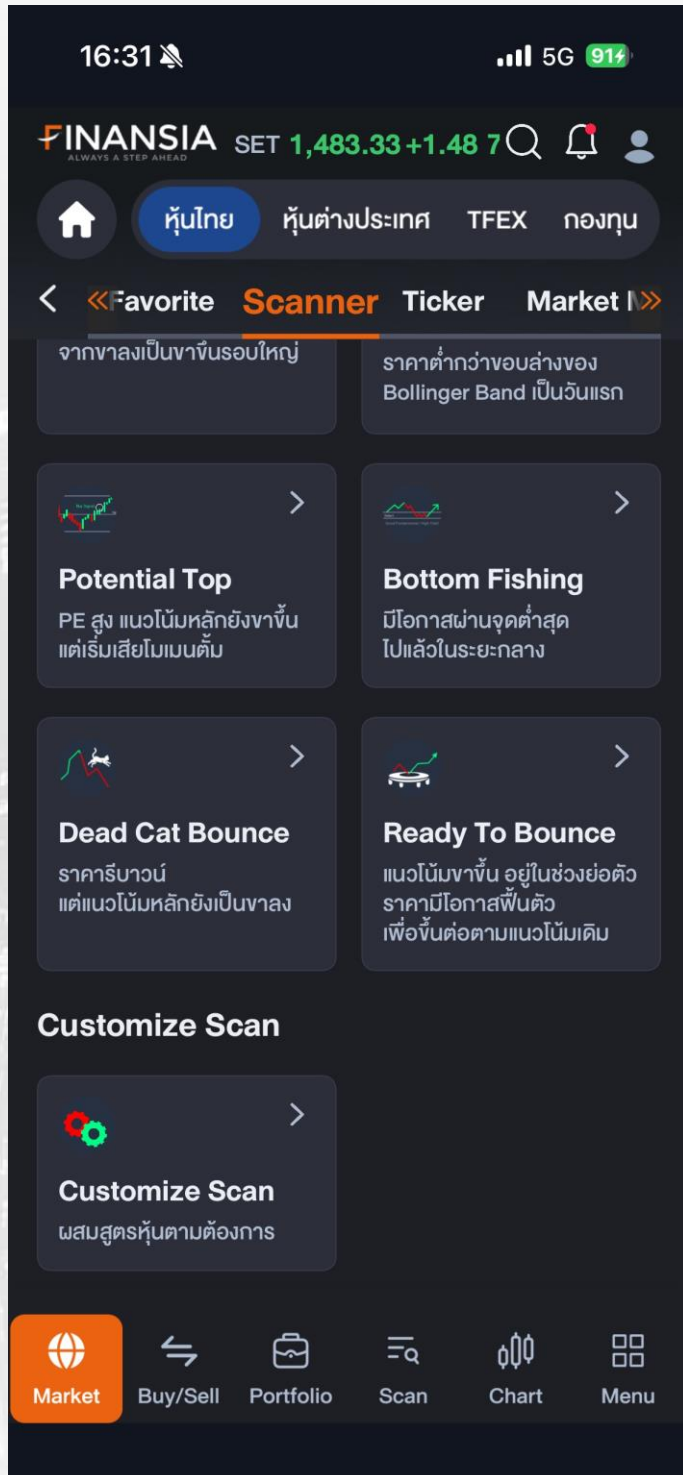

Customize Scan

หน้าจอใหม่ Customize Scan เป็นการเลือกผสมสูตรสแกนหุ้นตามต้องการพร้อมกันได้มากที่สุดถึง 3 สูตร

Ticker

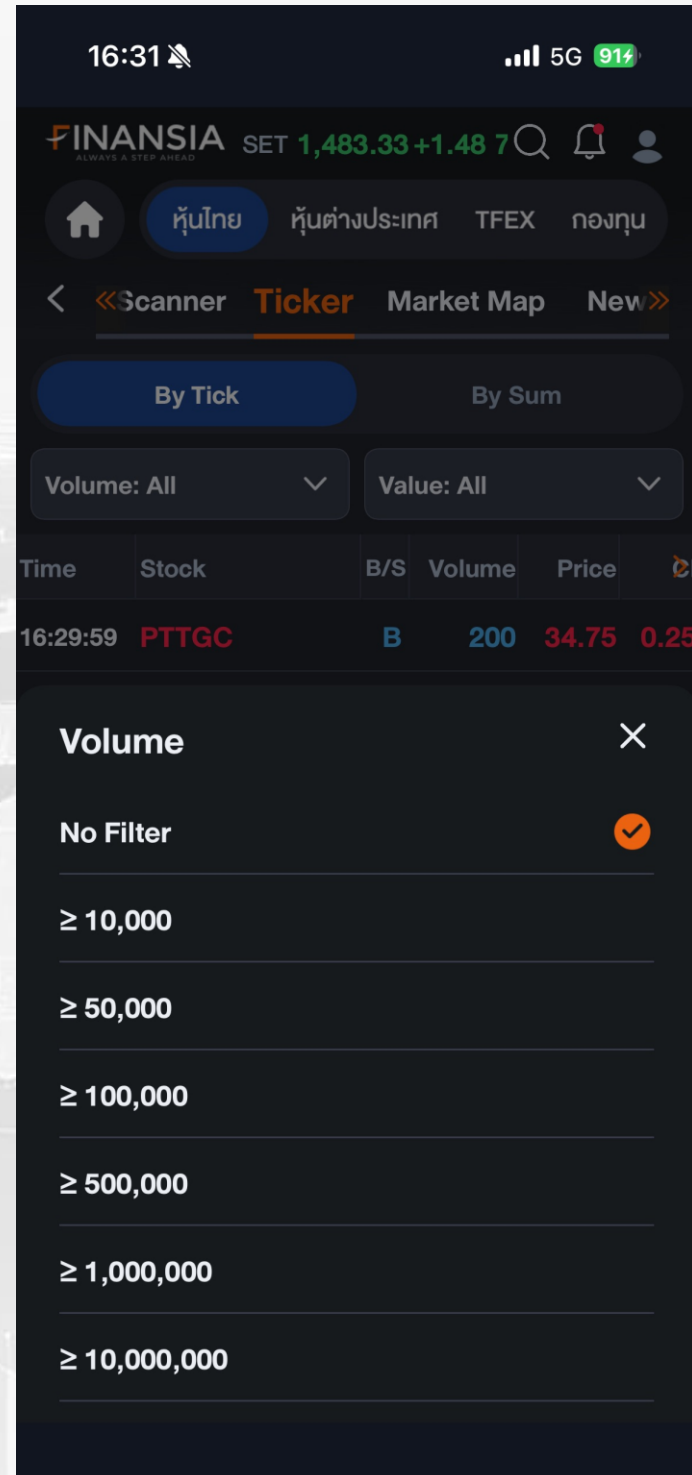
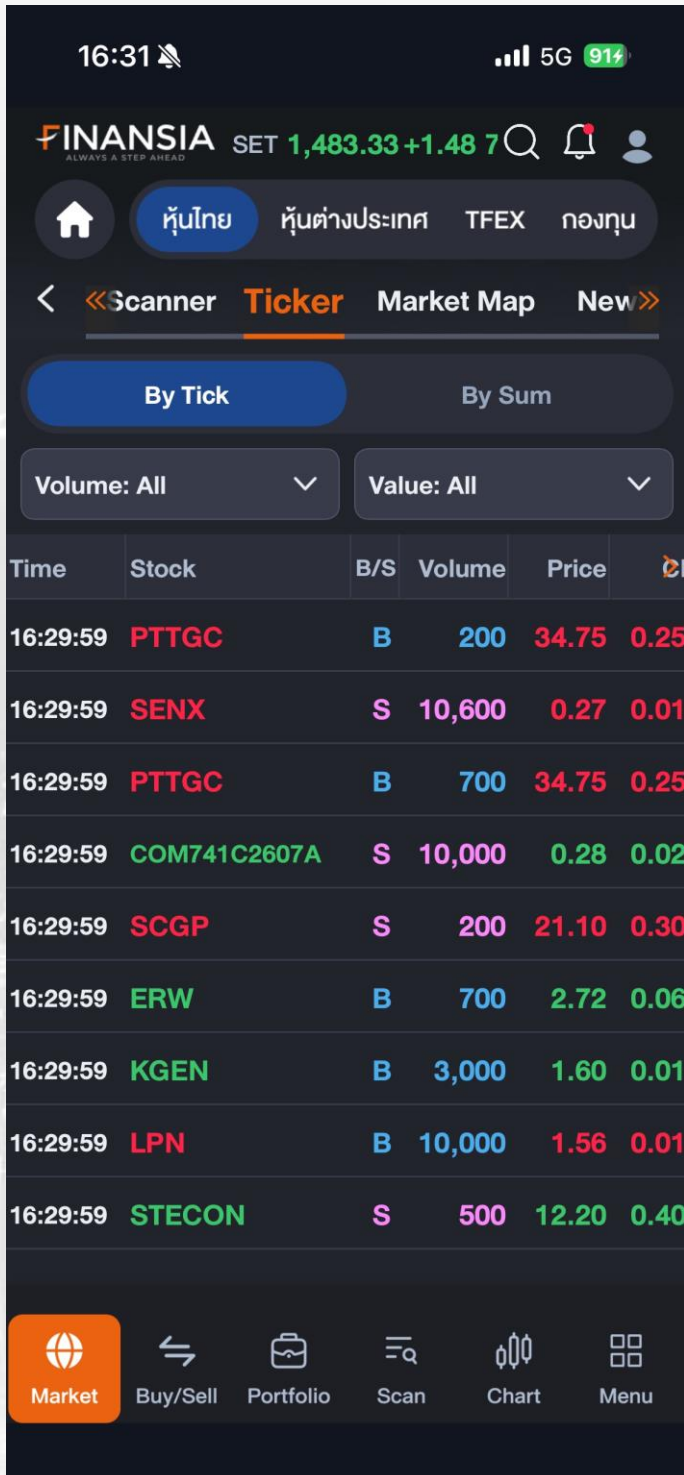

ดูหุ้นไม้ใหญ่ได้แบบ Real-time

ดูหุ้นไม้ใหญ่ได้แบบ Real-time ด้วย Ticker โดยปกติแล้วเวลาที่นักลงทุนดูความเคลื่อนไหวของราคาผ่านหน้า Ticker เราจะเจอกับรายการซื้อขายทั้งหมด ด้วยโปรแกรม HERO เราสามารถตั้งค่ารายการการซื้อขาย Transaction ที่เราสนใจได้เฉพาะ เพื่อกรองดูหลักทรัพย์ หรือเลือกดูวอลุ่ม และราคาที่เข้าเกณฑ์ของเรา ได้ด้วย Ticker ของ HERO

Market Map

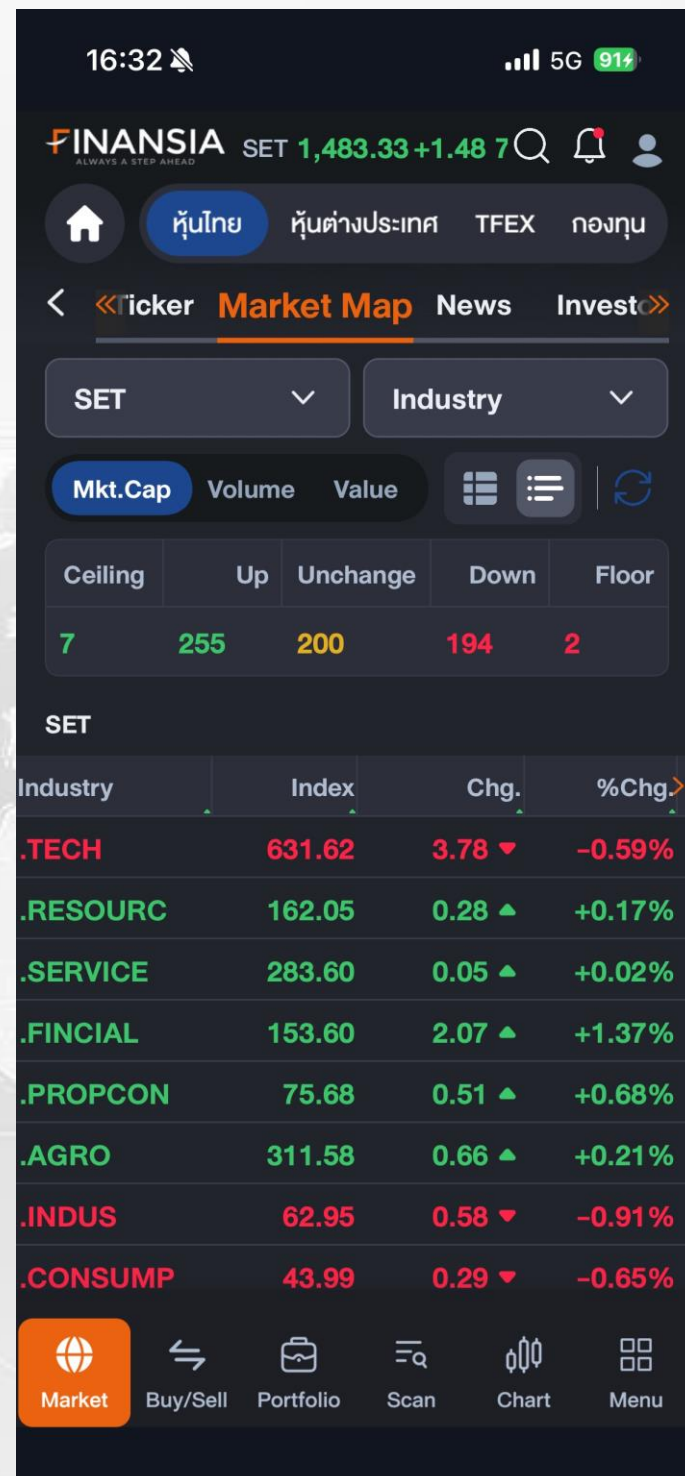
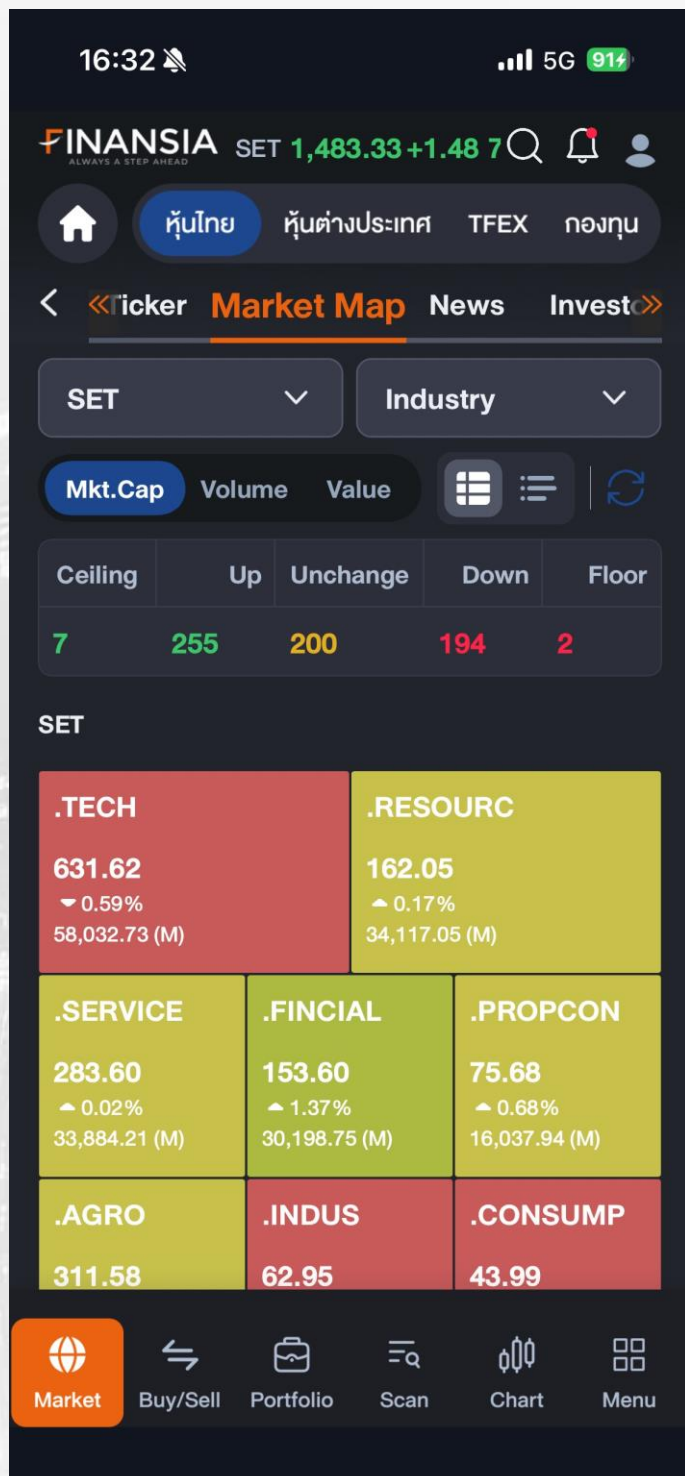

จับตาดูการเคลื่อนไหวของกลุ่มอุตสาหกรรม

ดัชนีที่มีผลต่อการตัดสินใจและเลือกหุ้น คือ ดัชนีของกลุ่มอุตสาหกรรมต่างๆ ไม่ว่าจะเป็น SET, Industry หรือ SET Sector เพราะเป็นตัวช่วยให้รู้ว่าภาคอุตสาหกรรมใดบ้างที่กำลังขึ้นหรือกำลังร่วง โดยเราสามารถดูดัชนีเหล่านี้ได้เบื้องต้น เพื่อช่วยในการวางแผนการเทรดหาหุ้นรายตัวได้

News

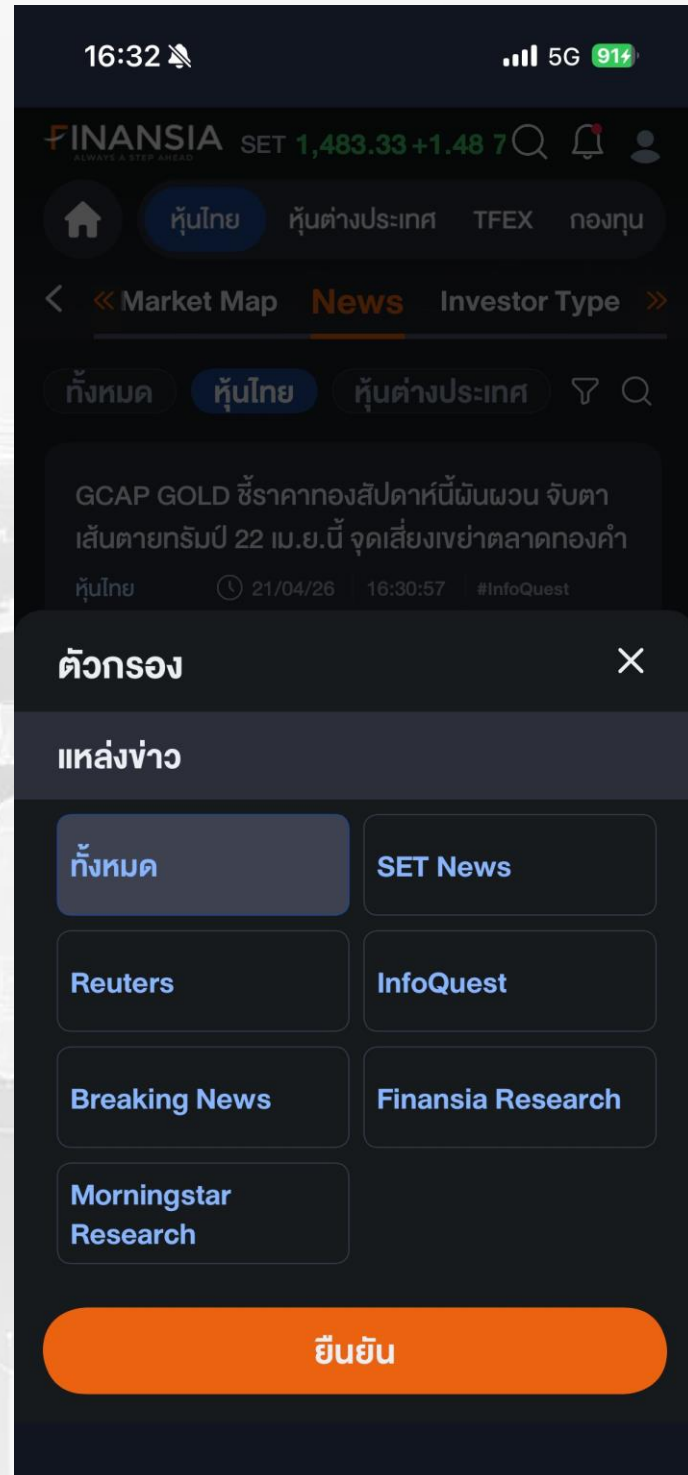

ติดตามข่าว ทันทุกเหตุการณ์

ข้อมูลข่าวสารของหุ้นเป็นเรื่องที่สนใจของนักลงทุนในตลาด ทั้งผลประกอบการ, ผลการดำเนินงาน ข่าวสารเหตุการณ์ที่จะส่งผลต่อการลงทุน สิ่งสำคัญ คือ ข่าวต้องเชื่อถือได้ และสะดวกติดตามได้รวดเร็ว ด้วยพีเจอร์ News

Investor Type



Date	Foreign	Institutions	Individuals	Prop. Trade
20/04/26	-1,815.22	-1,859.84	+3,466.22	
17/04/26	-4,140.35	-2,121.54	+5,957.73	
16/04/26	-3,170.04	-117.26	+3,435.28	
10/04/26	+1,900.60	-1,797.49	-647.48	
09/04/26	-41.82	-1,549.03	+2,267.98	
08/04/26	+2,689.93	+594.95	-4,454.86	
07/04/26	+2,714.01	-1,352.12	-2,664.50	
03/04/26	-1,876.35	-1,818.24	+3,575.73	
02/04/26	+2,056.54	-1,504.73	+122.32	
01/04/26	+3,991.38	-1,715.70	-4,890.00	
31/03/26	-4,003.53	+1,337.99	+1,510.83	
30/03/26	-918.95	-1,137.43	+743.78	
27/03/26	+3,292.71	-2,299.49	-1,814.76	
26/03/26	-506.94	+0.36	+251.87	
25/03/26	+4,815.70	+2,097.04	-6,888.52	
24/03/26	+614.22	+570.53	-1,823.89	

รู้ทันกระแสเงินทุน เข้าใจความเคลื่อนไหวของนักลงทุนรายใหญ่

หน้า Investor Type แสดงการซื้อขายของนักลงทุน 4 กลุ่ม ได้แก่ Foreign, Institution, Individual และ Prop Trade พร้อมกราฟแสดงทิศทางเงินไหลเข้า-ออก เพื่อช่วยอ่านภาพรวมตลาดในแต่ละช่วงเวลา โดยสามารถเลือกดูได้ทั้งตลาด SET, MAI และ TFEX และปรับช่วงวันที่เพื่อวิเคราะห์เทรนด์เงินทุนในระยะสั้น กลาง และยาวได้ นอกจากนี้ยังมีตารางสรุป Net Buy / Net Sell แยกตามกลุ่ม พร้อมให้ดูข้อมูลย้อนหลังเพื่อเปรียบเทียบพฤติกรรมของนักลงทุนในแต่ละวันได้อย่างครบถ้วน

Big Lot & Put Through

16:32 5G 91%

FINANSIA SET 1,483.33 +1.48 7

🏠 หุ้นไทย หุ้นต่างประเทศ TFEX กองทุน

« Investor Type **Big Lot & Put Thro** »

Big Lot Intraday By Summary

Total Deal	Total Amount	%Market
9	119,386,875.00	0.22%
Total Cancel	Total Volume	
0	41,832,100	

Stock	Volume	Value	Avg Price
KBANK	60,600	11,089,800.00	183.00
KBANK13C2607B	3,000,000	480,000.00	0.16
KTB13C2608A	5,000,000	925,000.00	0.18
NVDA23	10,400,000	32,292,000.00	3.10
SPA	23,000,000	66,700,000.00	2.90
TOP	100,000	4,900,000.00	49.00
VAYU1	271,500	3,000,075.00	11.05

Market Buy/Sell Portfolio Scan Chart Menu

16:32 5G 91%

FINANSIA SET 1,483.33 +1.48 7

🏠 หุ้นไทย หุ้นต่างประเทศ TFEX กองทุน

« Investor Type **Big Lot & Put Thro** »

Put Through Previous Day By Summary

Total Deal	Total Amount	%Market
10	8,330,047.00	0.01%
Total Cancel	Total Volume	
0	988,700	

Stock	Volume	Value	Avg Price
FTE	82,200	166,866.00	2.03
HMPRO	521,500	3,285,450.00	6.30
MTC	76,800	2,380,800.00	31.00
ORN	18,300	14,091.00	0.77
SICT	151,500	351,480.00	2.32
TIDLOR	138,400	2,131,360.00	15.40

Market Buy/Sell Portfolio Scan Chart Menu

ดูปริมาณการซื้อขายที่มีขนาดใหญ่

หุ้นที่มีปริมาณการซื้อขายขนาดใหญ่ (Big lot) มีการซื้อขายตั้งแต่ 1 ล้านหุ้นขึ้นไป หรือมีมูลค่าการซื้อขายตั้งแต่ 3 ล้านบาท สามารถทำ Big Lot ได้ ส่วนการซื้อขายแบบ Put-Through เป็นการระบุผู้ซื้อผู้ขายไว้ ไม่ได้เข้าค่าย Big Lot

Order

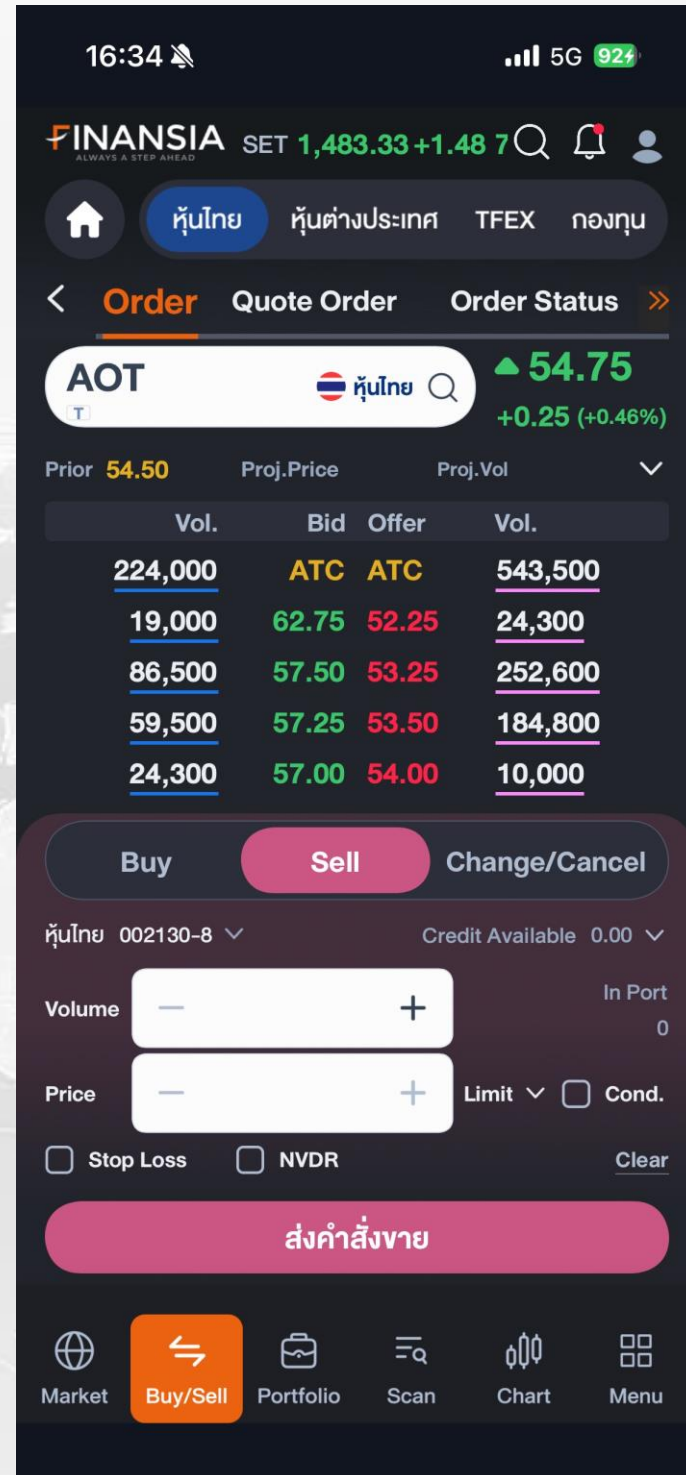
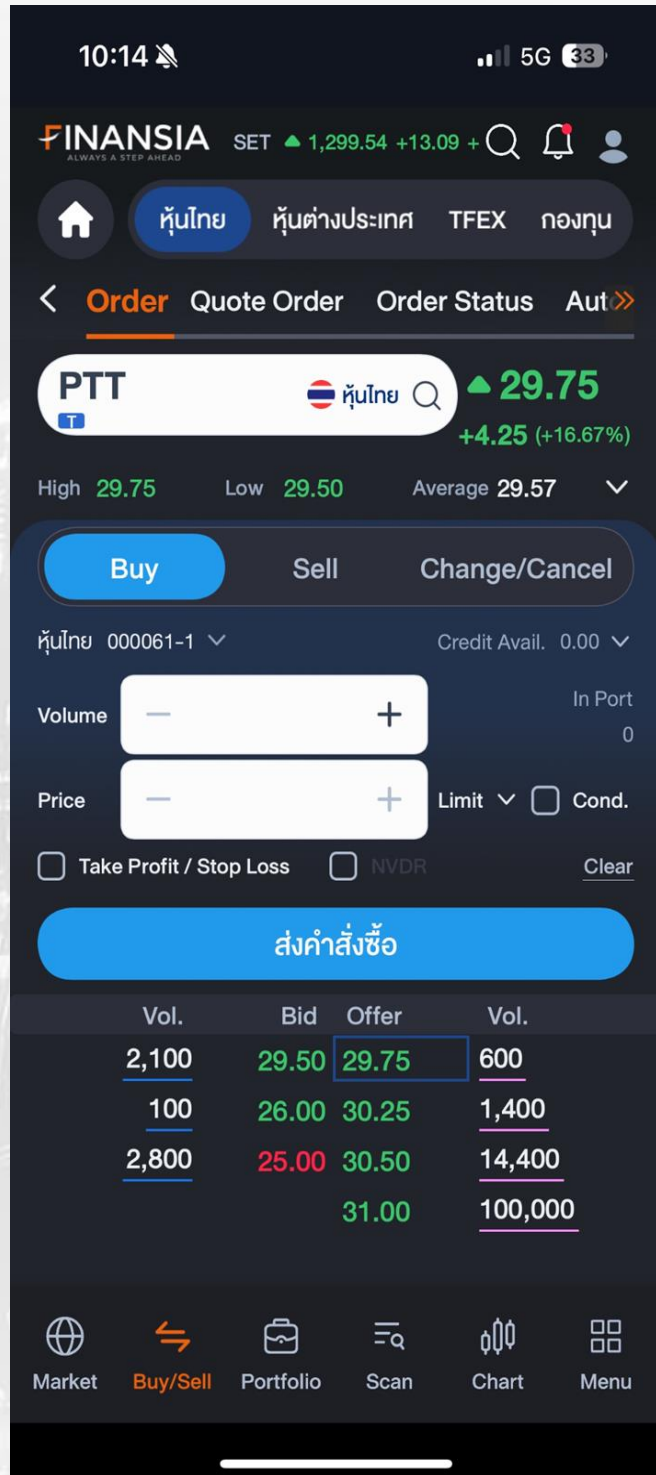

ส่งคำสั่งซื้อ-ขาย อย่างง่ายด้วย Order

ปัญหาของนักลงทุน คือการส่งคำสั่งซื้อขายที่ต้องเปลี่ยนหน้าจอสลับไปมา หรือต้องคีย์ข้อมูลราคา และจำนวนหลายครั้ง ทำให้เสียจังหวะ ตกลงบนในการเทรด แต่โปรแกรมของ Finansia HERO สามารถส่งคำสั่งซื้อขายหุ้นได้สะดวกรวดเร็ว ทั้งยังแสดงให้เห็นถึงแรงซื้อแรงขาย (Volume) ได้แบบ Real-time

ประเภทของคำสั่งซื้อขาย

- Limit เป็นการส่งคำสั่งซื้อขาย ที่ระบุราคาแน่นอน
- MKT Market Order ถ้า match ไม่หมด cancel ส่วนที่เหลือ
- MTL Market to Limit ถ้า match ไม่หมด ส่วนที่เหลือตั้ง ณ ราคา last trade
- ATO ส่งคำสั่งซื้อขายทันทีที่ตลาดเปิดการซื้อขาย ณ ราคาเปิด
- ATC ส่งคำสั่งซื้อขายทันทีที่ตลาดเปิดการซื้อขาย ณ ราคาปิด

เลือกประเภท : ระยะเวลาของคำสั่งซื้อขาย

- DAY ส่งคำสั่งภายในวัน
- IOC ส่งคำสั่งให้ได้ทั้งจำนวนและราคาที่กำหนด (ถ้าไม่ครบ ส่วนที่เหลือจะถูกยกเลิกทั้งหมด)
- FOK ส่งคำสั่งให้ได้ทั้งจำนวนและราคาที่กำหนด (ถ้าไม่ครบ คำสั่งจะถูกยกเลิกทั้งหมด)
- GTC ส่งคำสั่งจนกว่าจะ Match หรือยกเลิกคำสั่ง
- GTD ส่งคำสั่งจนกว่าจะ Match ภายในวันที่กำหนด

ส่งคำสั่งซื้อพร้อมตั้งขายล่วงหน้า

- Take Profit กำหนดราคาขายทำกำไร (สูงกว่าราคาซื้อ)
- Stop Loss กำหนดราคาขายตัดขาดทุน (ต่ำกว่าราคาซื้อ)

Quote Order

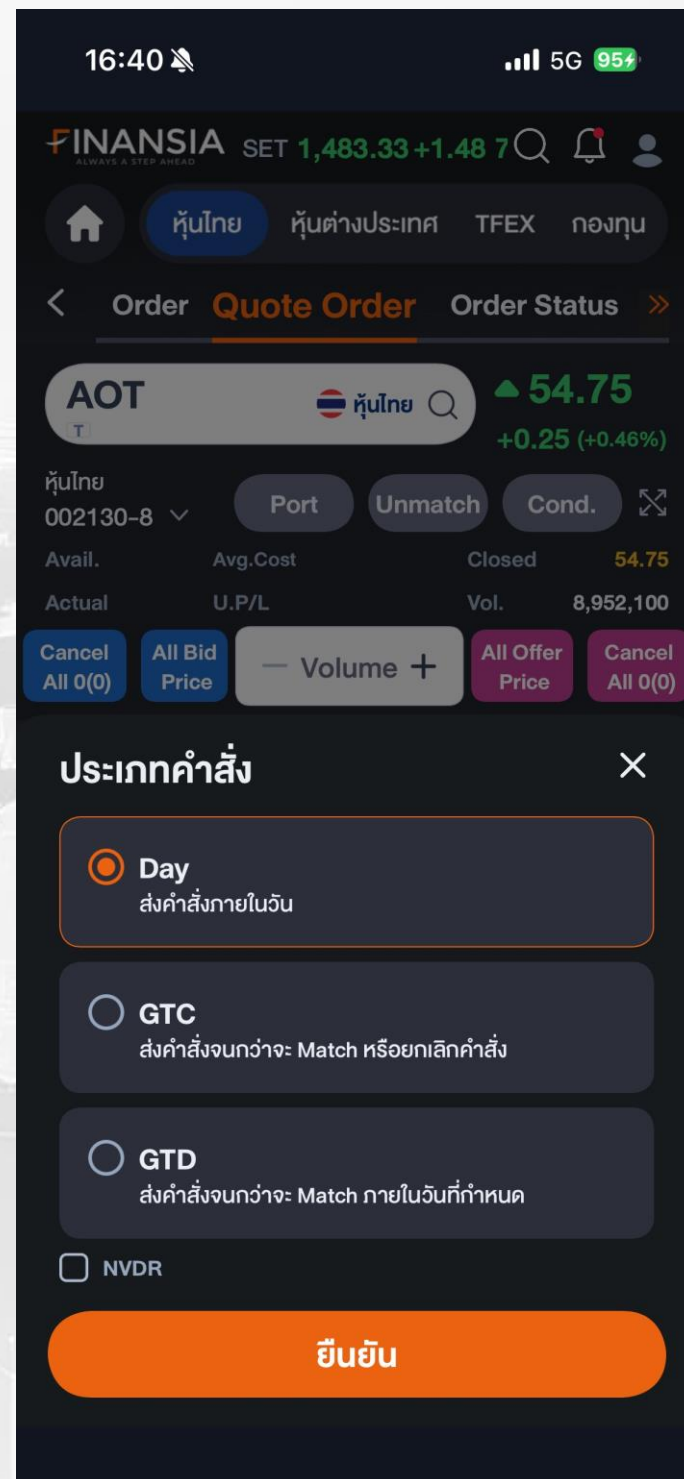
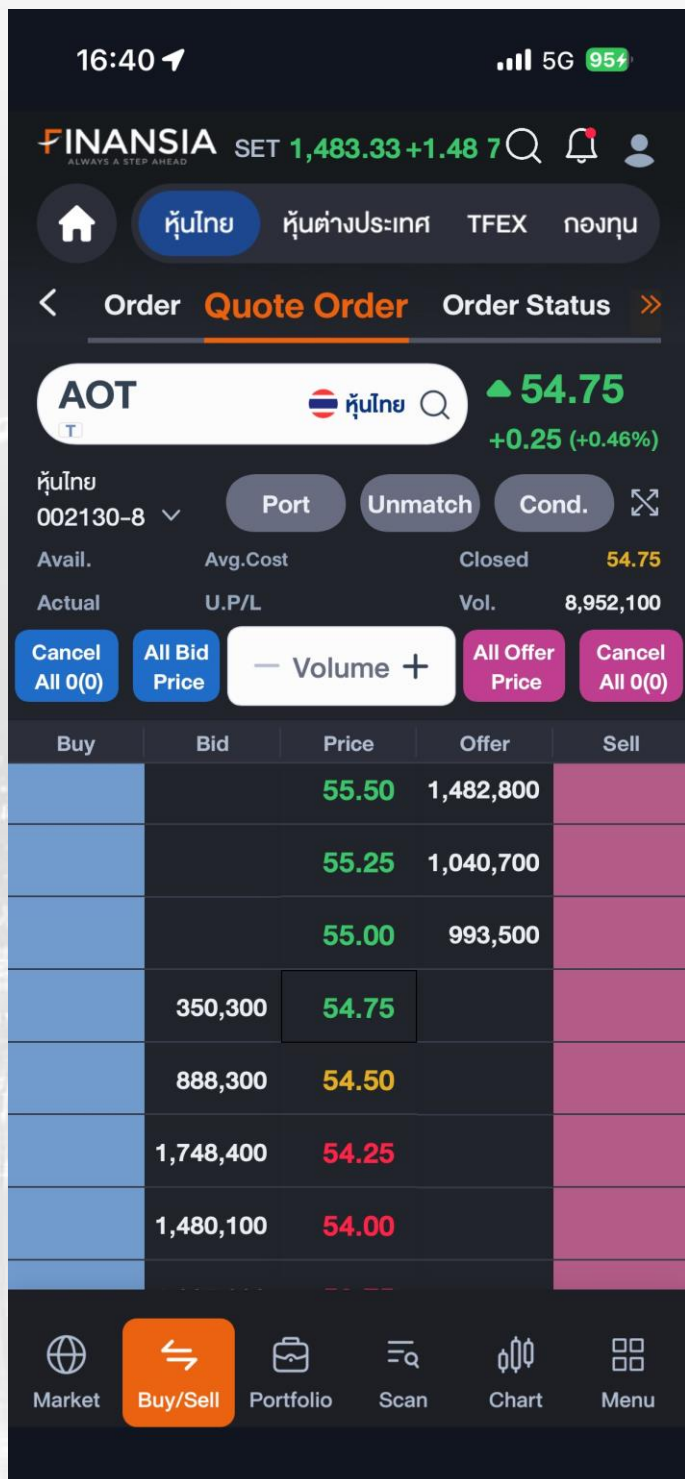

ซื้อ-ขาย-เปลี่ยนราคาหรือยกเลิกคำสั่ง ได้ในคลิกเดียว

เหนือขึ้นไปอีกระดับกับการส่งคำสั่งซื้อ-ขาย ที่รวดเร็วยิ่งกว่าเดิม เพียงใส่ Volume และกดรราคา Bid/Offer ที่ต้องการ สามารถส่งคำสั่งซื้อ-ขาย หรือเปลี่ยนแปลงเพิ่มลดคำสั่ง ได้ทันที

Order Status

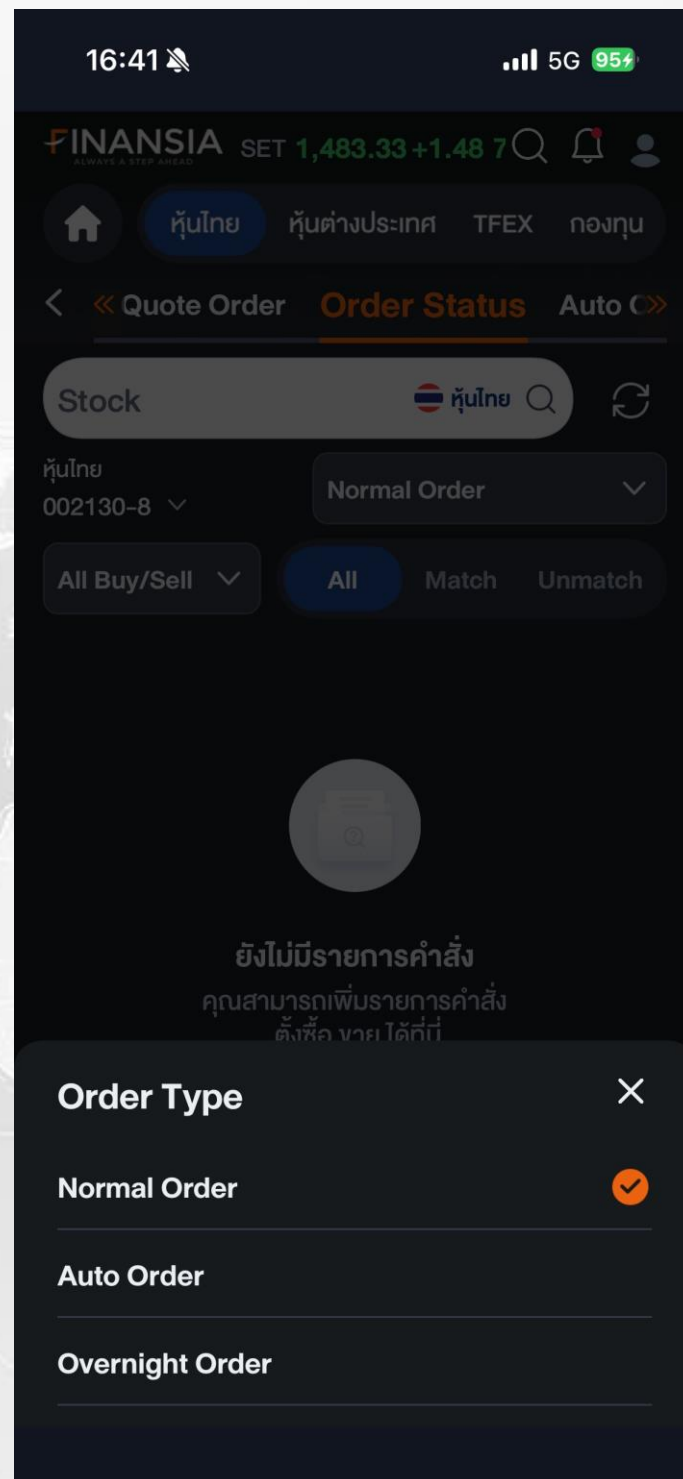
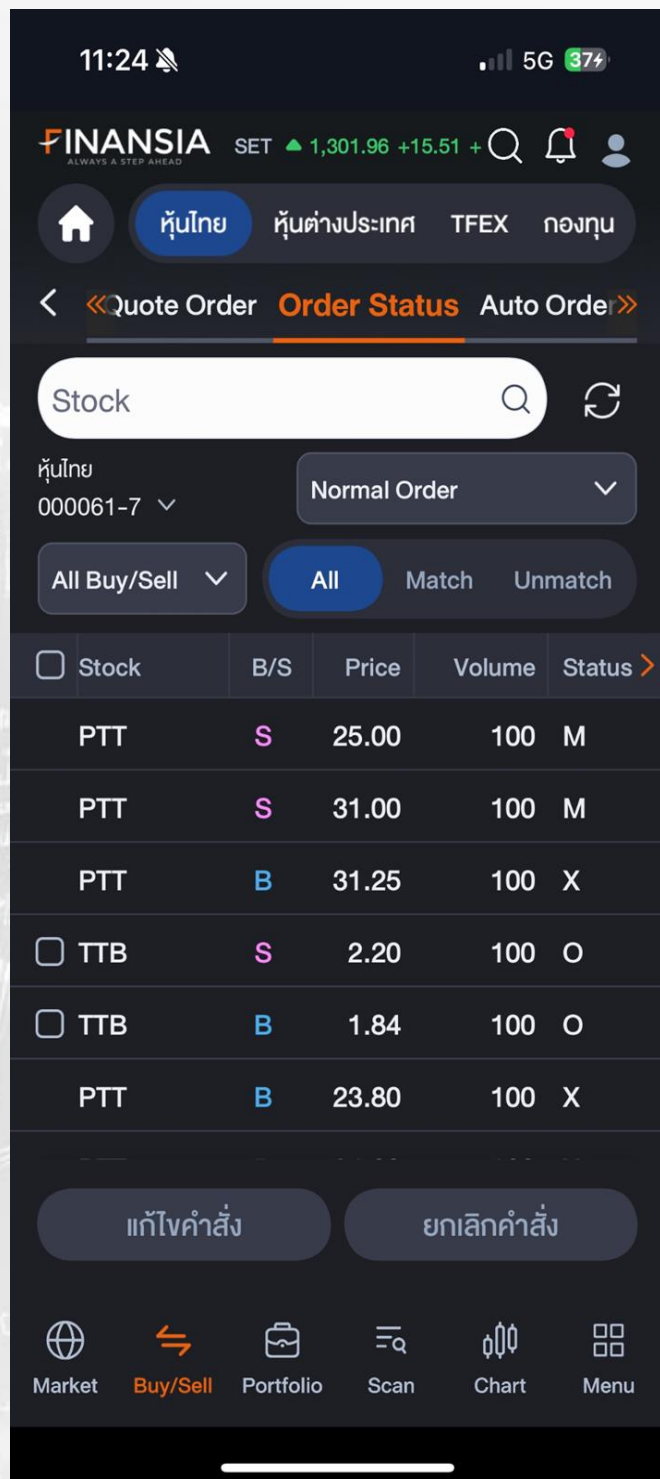

ตรวจสอบรายการซื้อขายได้ทันที

ส่งคำสั่งซื้อขายไปแล้ว จัดหน้า Order Status ซึ่งรวมออเดอร์คำสั่งซื้อขายไปแล้วให้แสดงสถานะได้
ง่ายๆ นอกจากนี้ยังสามารถเปลี่ยนแปลงหรือยกเลิกคำสั่งซื้อขายได้ภายในทีเดียว

Auto Order

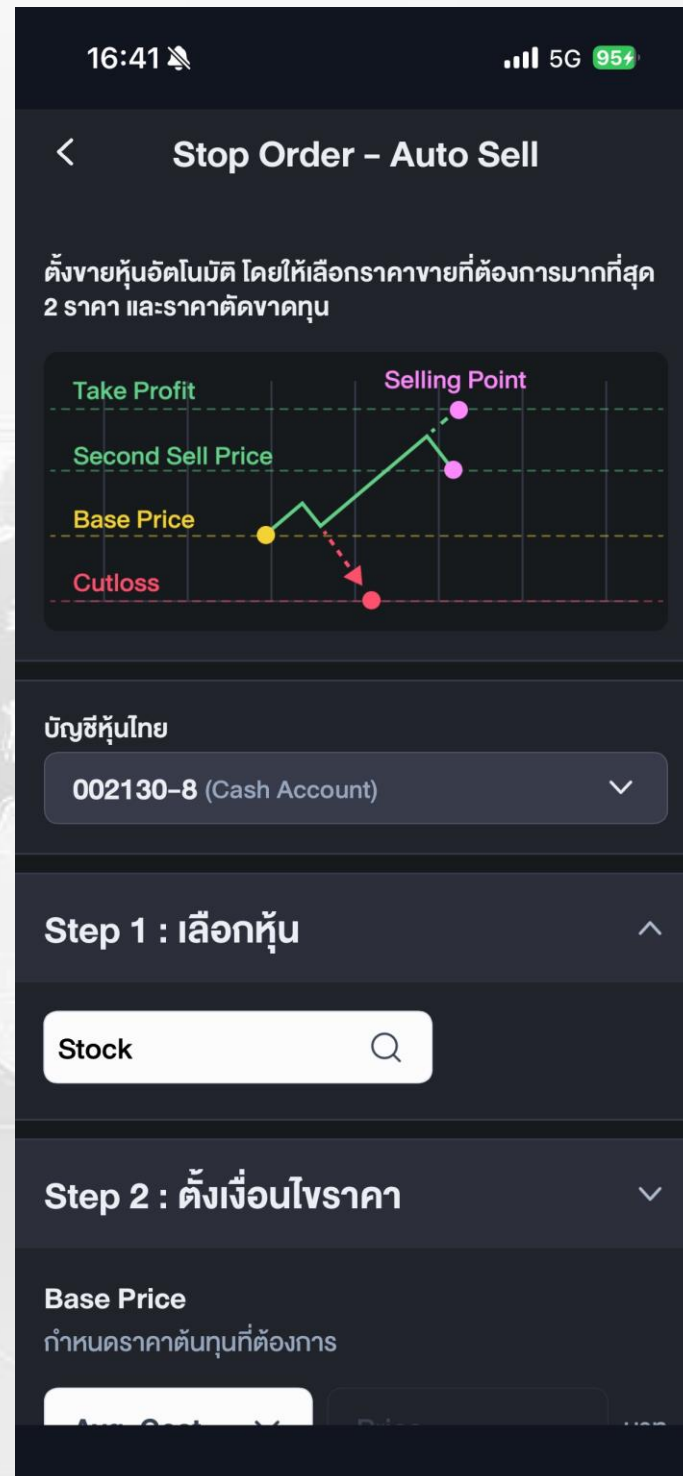
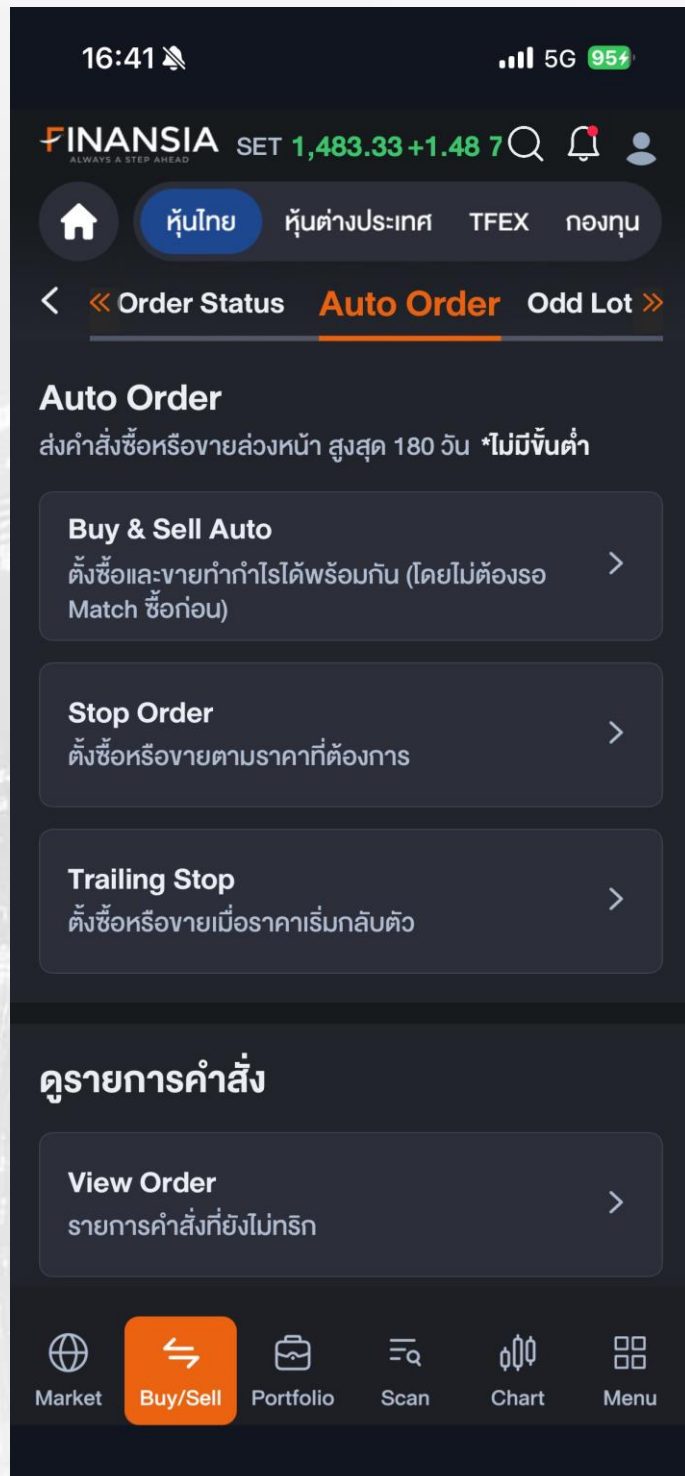

ส่งคำสั่งซื้อ / ขาย ตั้งให้อัตโนมัติ

รวมการส่งคำสั่งซื้อขายอัตโนมัติ ทั้งการตั้งแบบ Stop Order, Trailing Stop และ Buy & Sell Auto / Sell & Buy Auto ช่วยให้นักลงทุนเทรดได้โดยไม่ต้องเฝ้าหน้าจอ

Auto Order

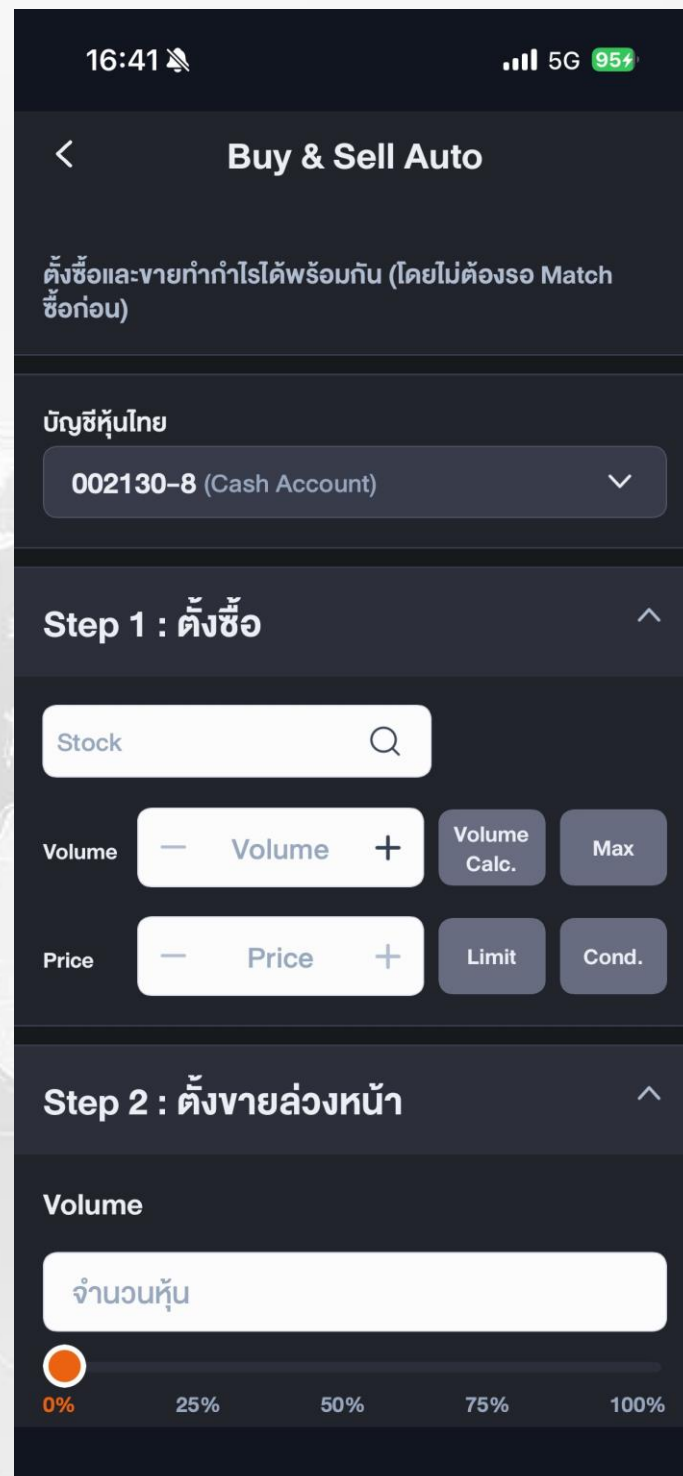
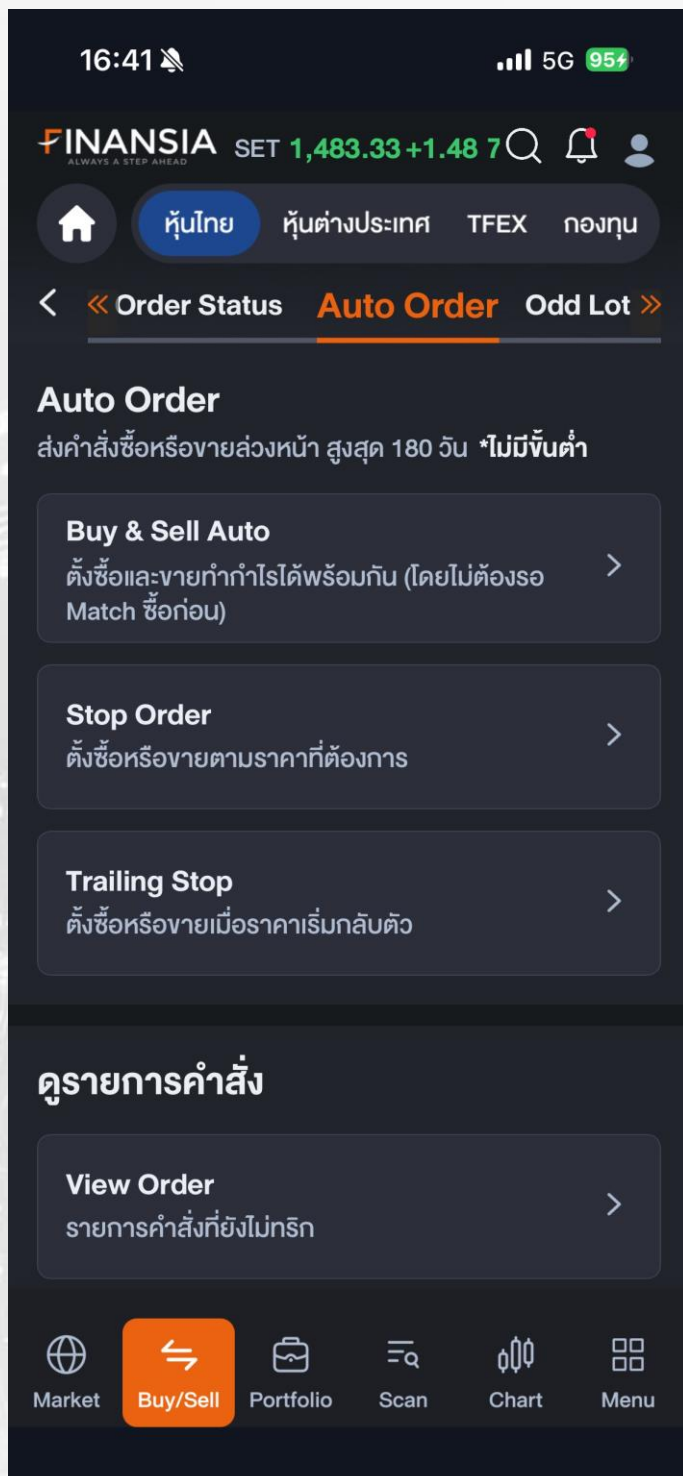

(Buy & Sell Auto / Sell & Buy Auto)

ตั้งคำสั่งซื้อและขายล่วงหน้าได้พร้อมกันครั้งเดียว แบบไม่ต้องรอ match ด้วยฟีเจอร์ Buy & Sell Auto / Sell & Buy Auto ช่วยให้นักลงทุนไม่พลาดโอกาสทั้งซื้อ-ขาย โดยไม่ต้องเฝ้าหน้าจอ

Odd Lot

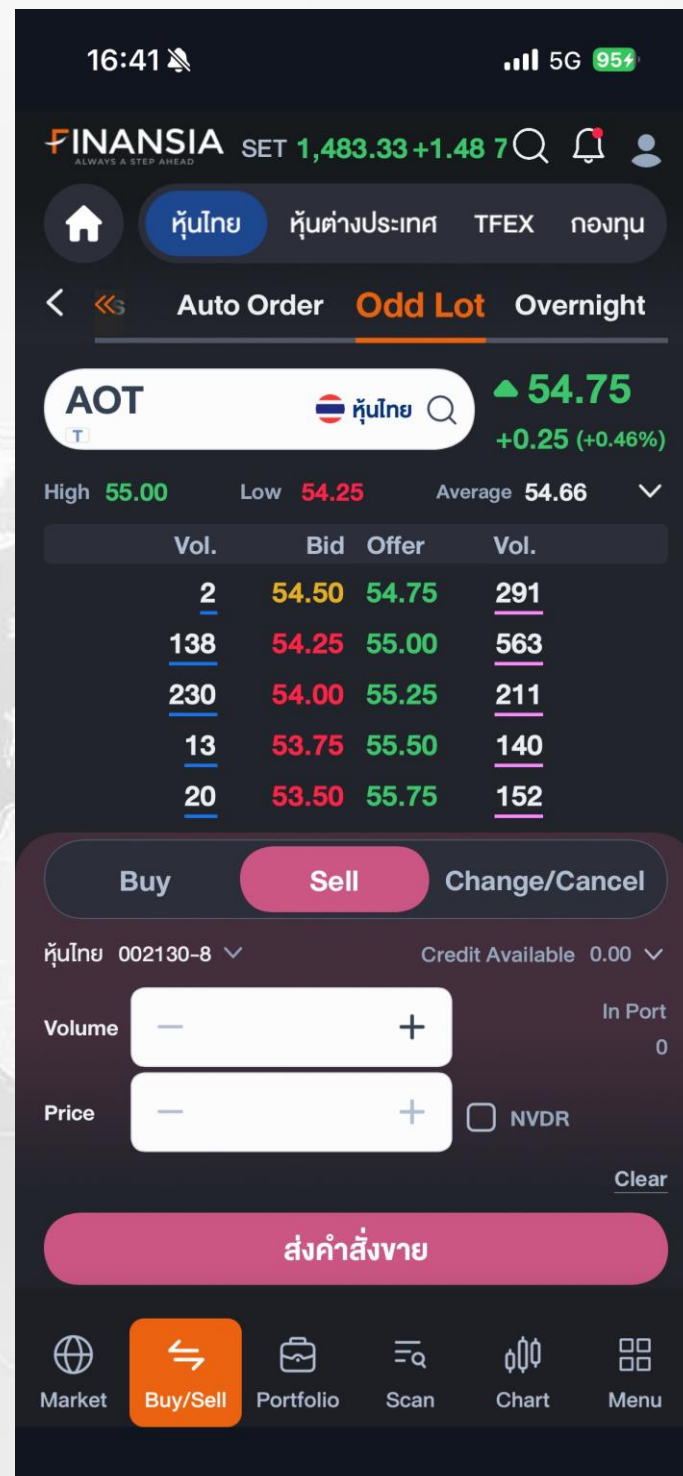
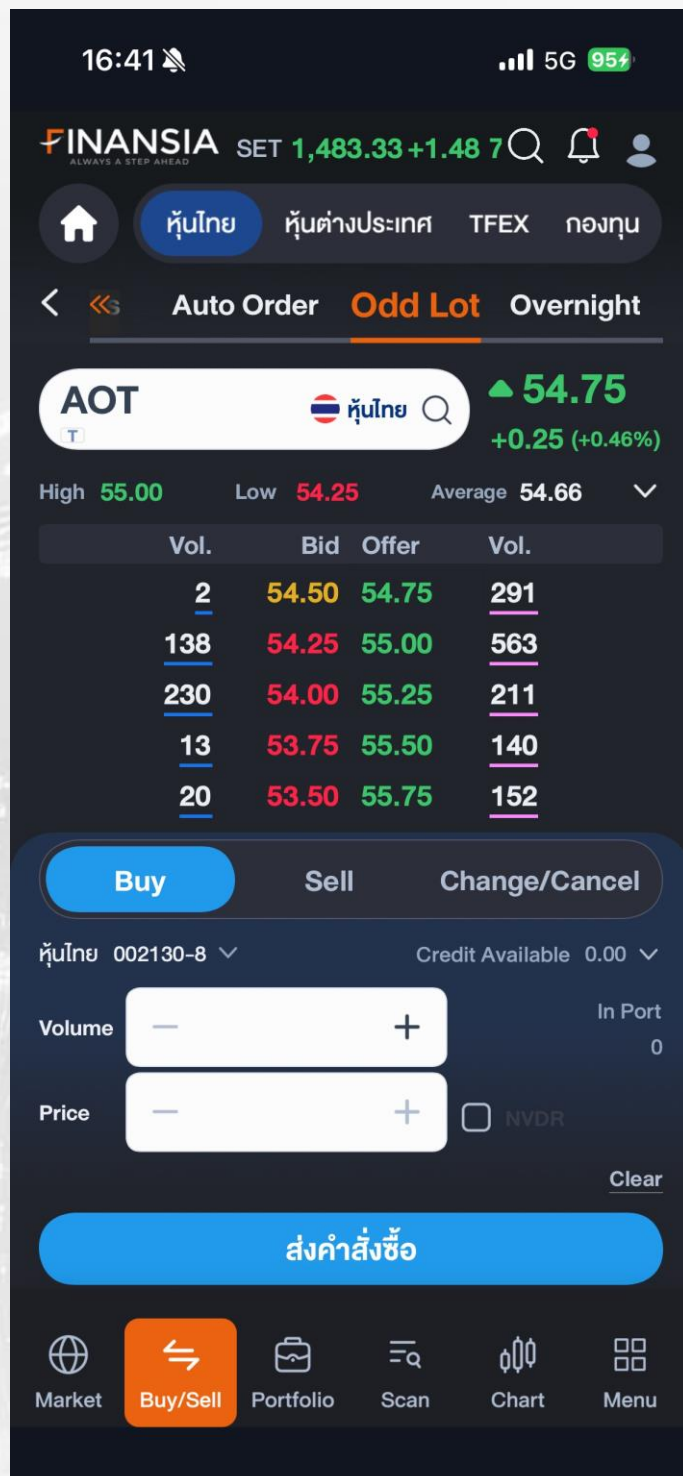

ซื้อขายเศษหุ้น

การได้เศษหุ้นมา แต่กลับตั้งขายไม่ได้ หรืออยากซื้อหุ้นแต่มีเงินไม่เพียงพอ แก้ปัญหาการซื้อขายเศษหุ้น ด้วย Odd Lot ซื้อหรือขายหุ้นได้ครบตามจำนวนที่ต้องการ

Overnight

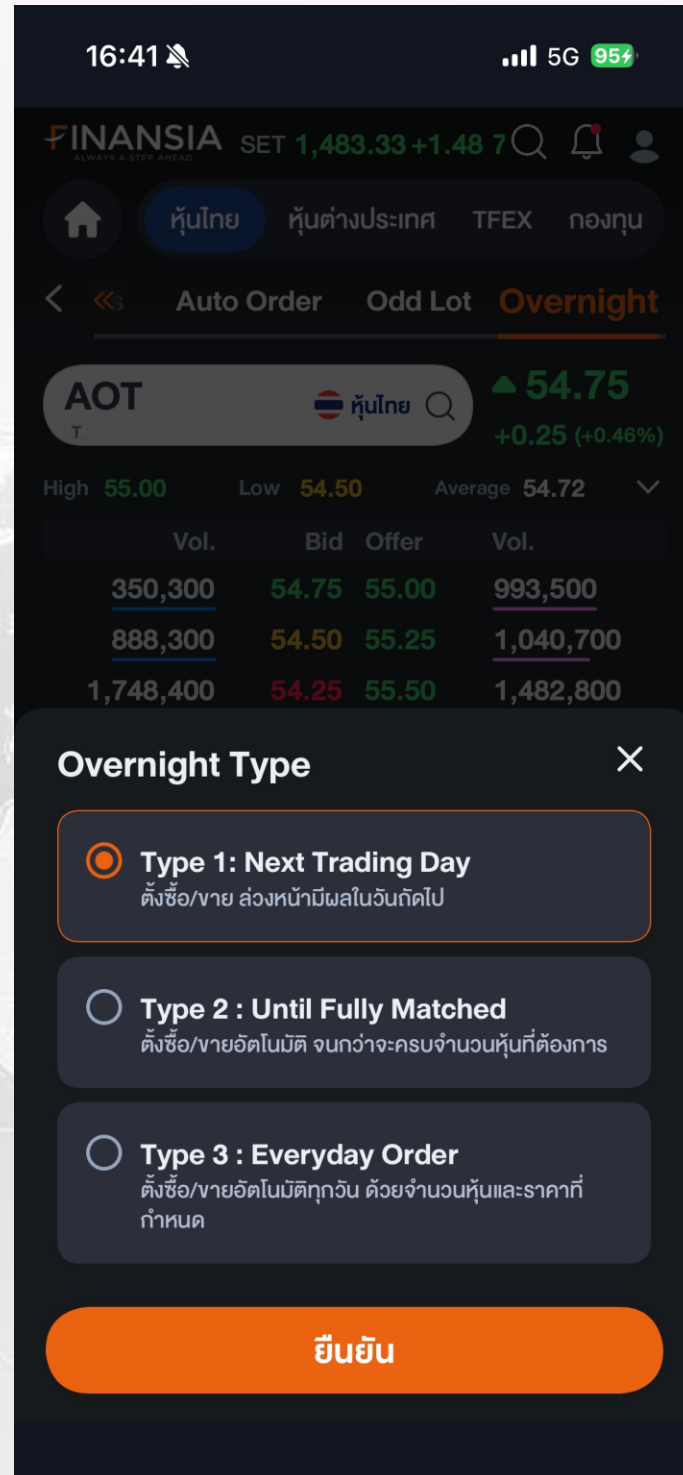
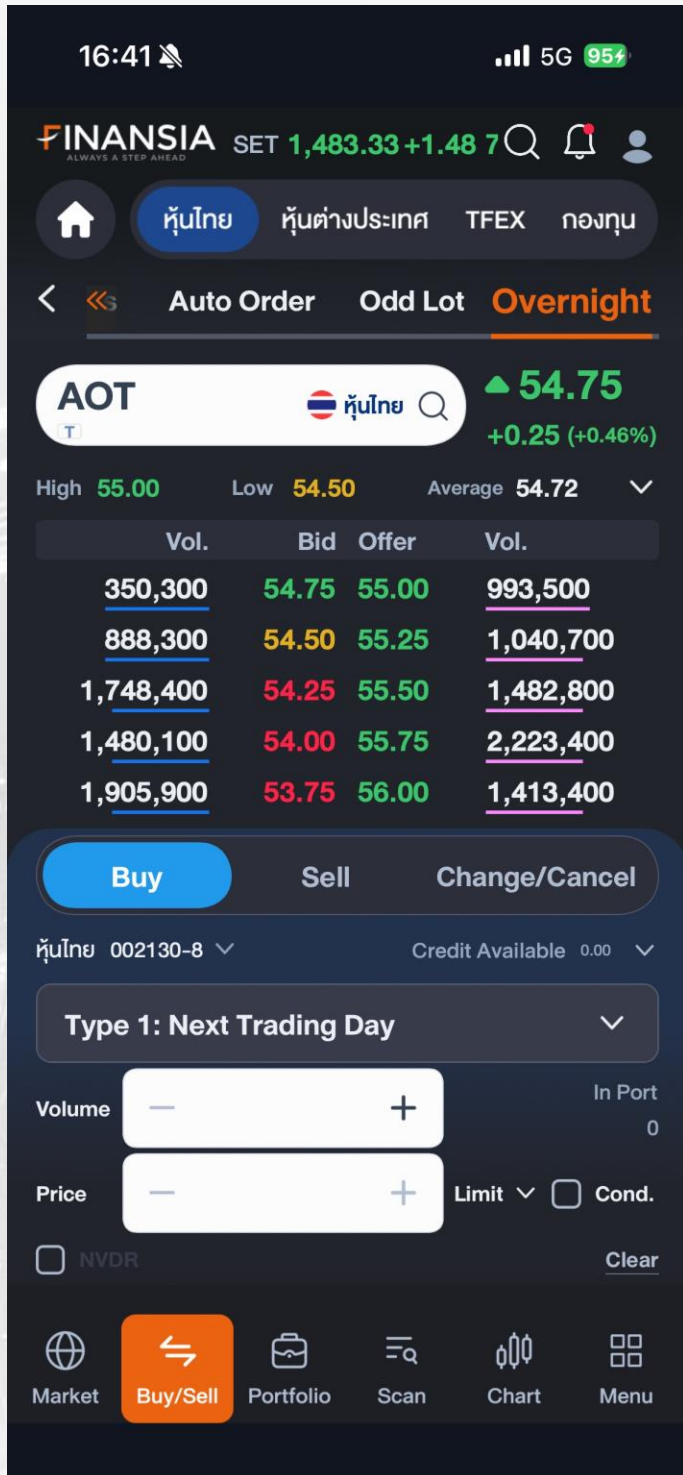

ส่งคำสั่งล่วงหน้าได้ข้ามวัน โดยไม่เฝ้าหน้าจอ

นักลงทุนบางคนวางแผนการเทรดล่วงหน้าไว้แล้ว ว่าอยากซื้อขายสะสมหุ้นได้ตามจำนวนที่ต้องการ หรือต้องการส่งคำสั่งซื้อขายเข้าด้วยจำนวนและราคาเดียวกัน ดังนั้นฟีเจอร์ Overnight ตอบโจทย์นักลงทุนจะตั้งคำสั่งซื้อขายตั้งแต่ปัจจุบัน จนกว่าจะได้หุ้นครบจำนวนตามวันเวลาที่กำหนด

Portfolio: Overview

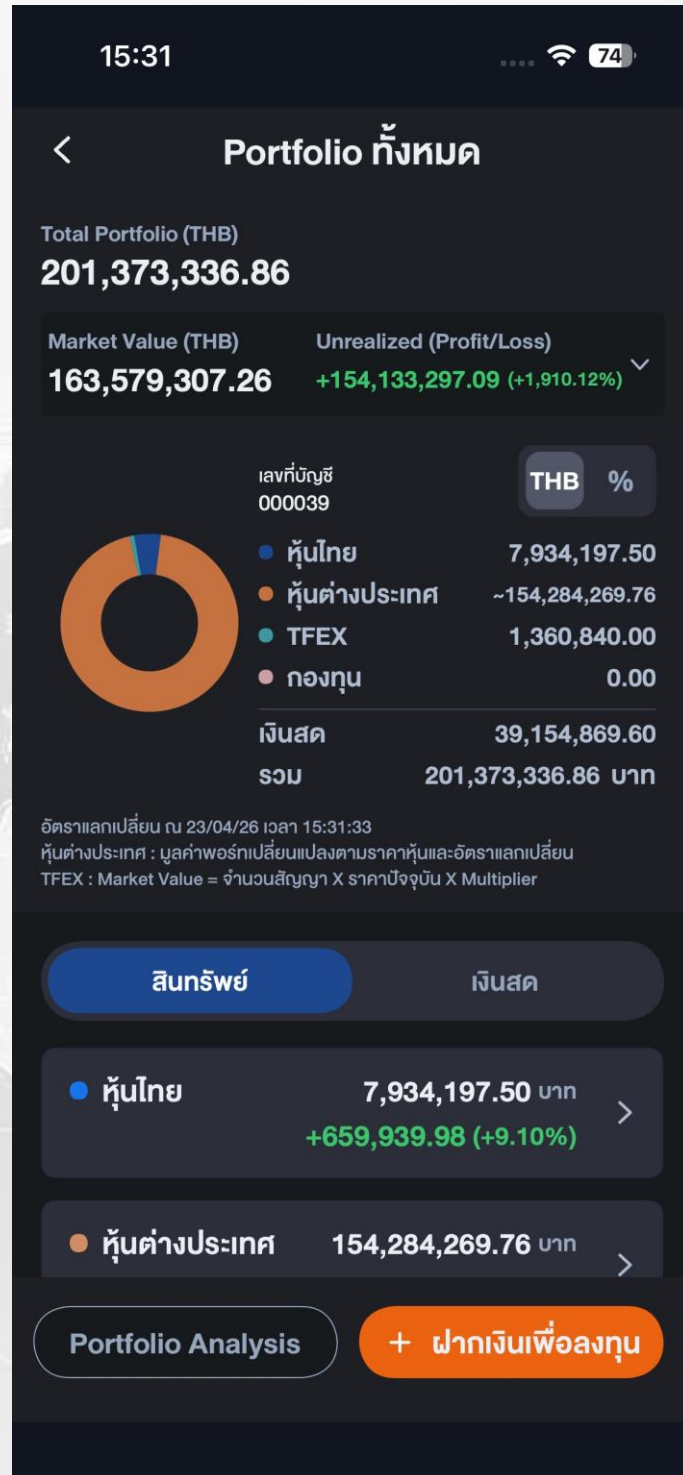
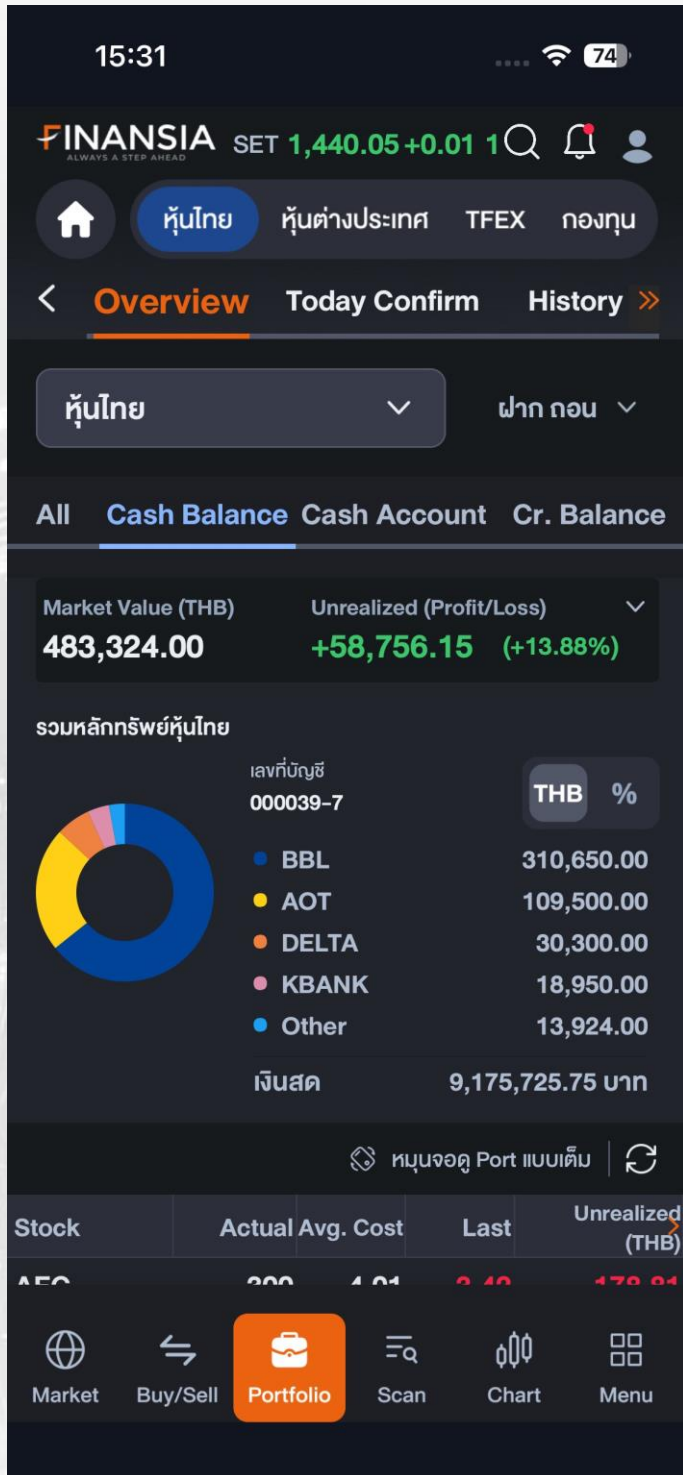

แสดงสถานะพอร์ต พร้อมดูกำไร-ขาดทุน แบบเรียลไทม์

หน้า Portfolio ช่วยให้คุณสามารถเห็นภาพรวมการลงทุนทั้งหมดในที่เดียว สามารถเช็คได้ทันทีว่าพอร์ตโดยรวมกำไรหรือขาดทุนเท่าไร พร้อมดูต้นทุนเฉลี่ย (Avg. Cost) ราคาปัจจุบัน และกำไร/ขาดทุนของแต่ละหุ้นแบบเรียลไทม์ผ่านหน้า Overview โดยไม่ต้องสลับหลายหน้าจอ นอกจากนี้ยังรองรับการดูข้อมูลได้ทั้งแบบ “รวมทุกบัญชี/ทุกผลิตภัณฑ์” หรือเลือกดูแยกเป็นรายประเภท เช่น หุ้นไทย หุ้นต่างประเทศ TFEX หรือกองทุน ทำให้ติดตามและบริหารพอร์ตได้สะดวก ครบ จบในหน้าเดียว

Today Confirm

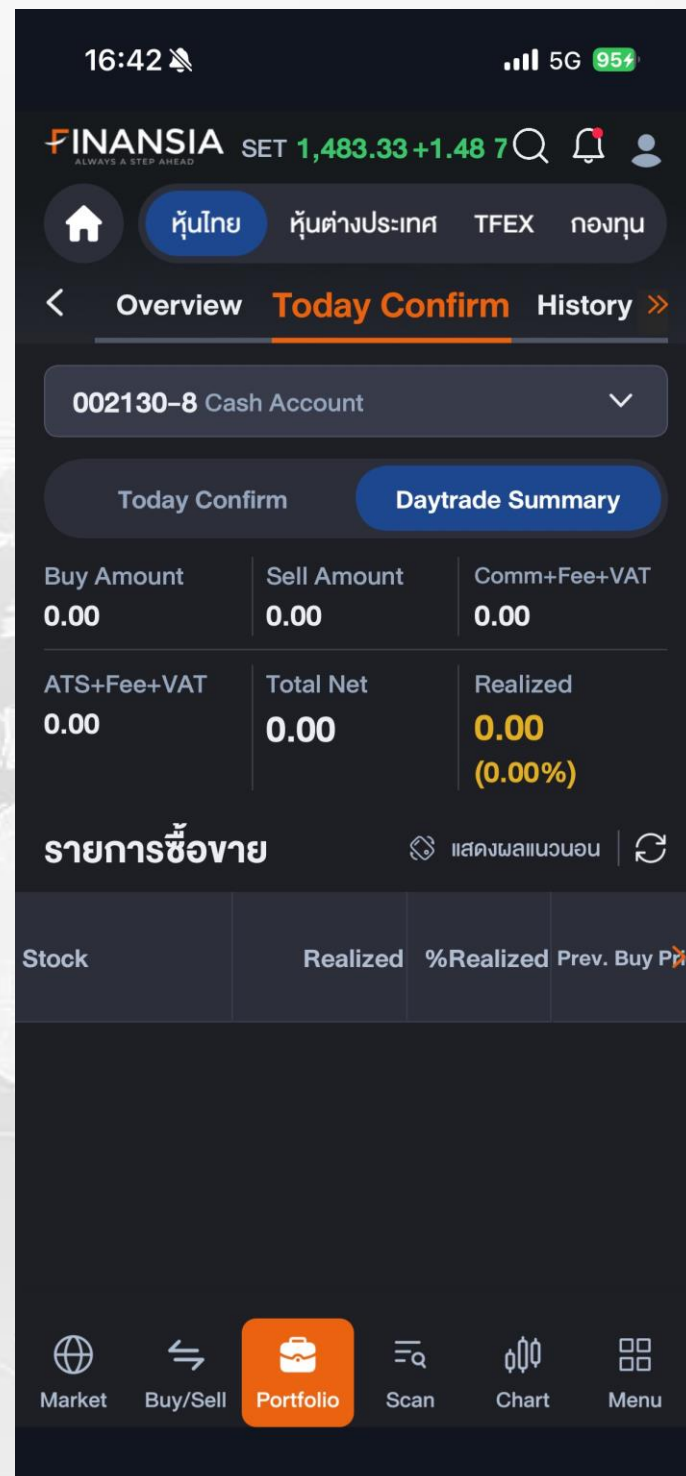
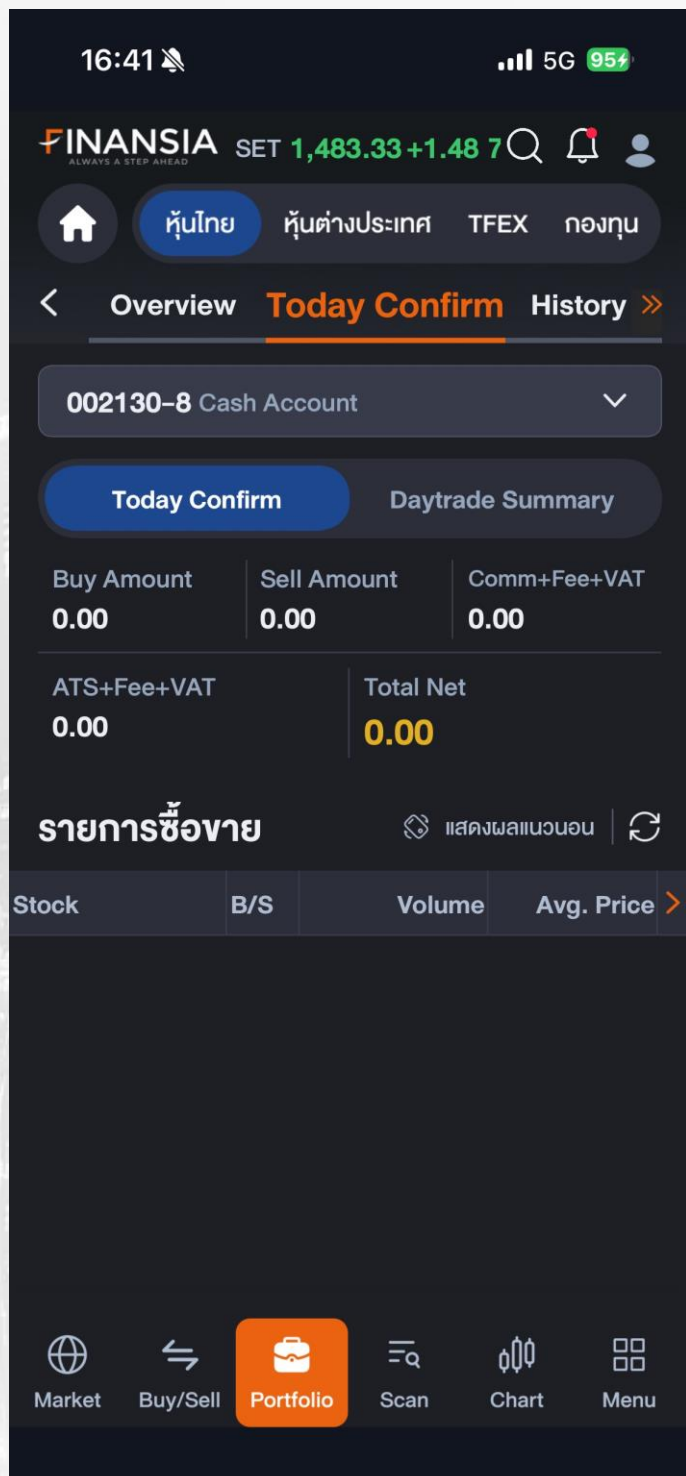

ดูซื้อ-ขาย, รับ-จ่าย ภายในวัน

ดูรายการซื้อขายหุ้น, ค่าคอมมิชชั่น, ราคาเฉลี่ยของหุ้น โดย Finansia HERO จะช่วยให้เห็นต้นทุนทั้งหมด Today Confirm เพื่อทบทวนคำสั่งซื้อขายภายในวัน

History

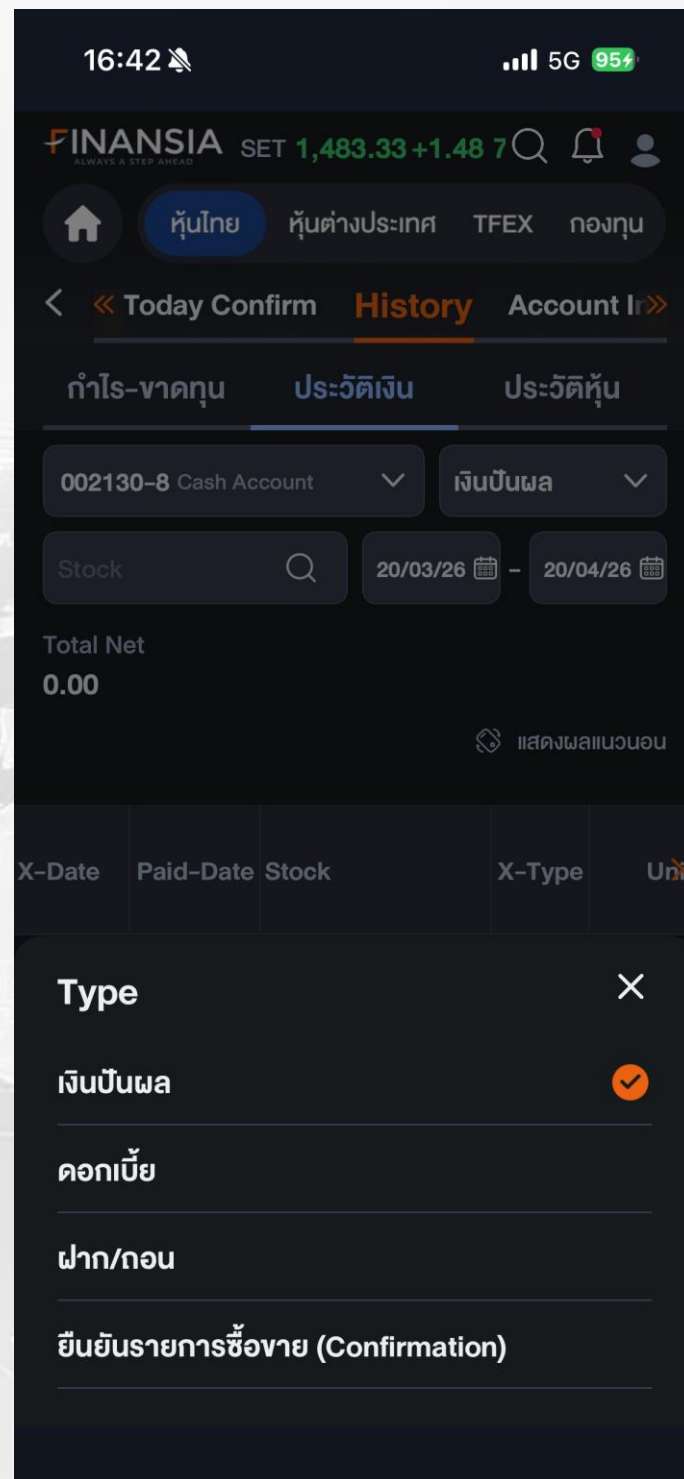
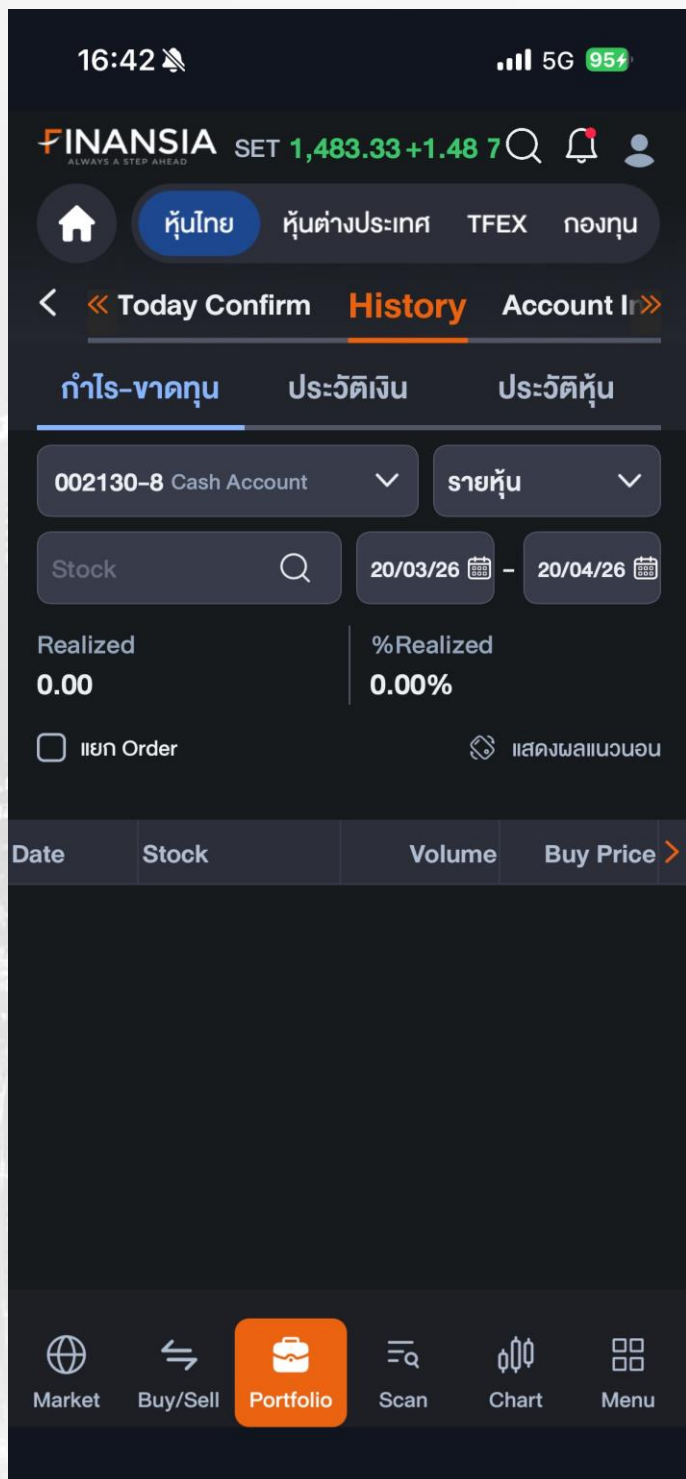

ดูกำไร-ขาดทุน, เงิน, หุ้นย้อนหลัง

สรุปรวบรวมการซื้อขายหุ้น ตั้งแต่เปิดบัญชีจนถึงปัจจุบัน สามารถเลือกช่วงวันที่ได้ ตั้งแต่อดีตจนถึงปัจจุบัน สามารถเลือกกำหนดวันที่ ช่วยในการตรวจสอบข้อมูลการซื้อขายในอดีต บอกถึงรายละเอียดว่าเคยซื้อขายหุ้นตัวไหน นักลงทุนสามารถรู้ได้ว่ามีกำไรหรือขาดทุนสุทธิอยู่เท่าไหร่

Account Info

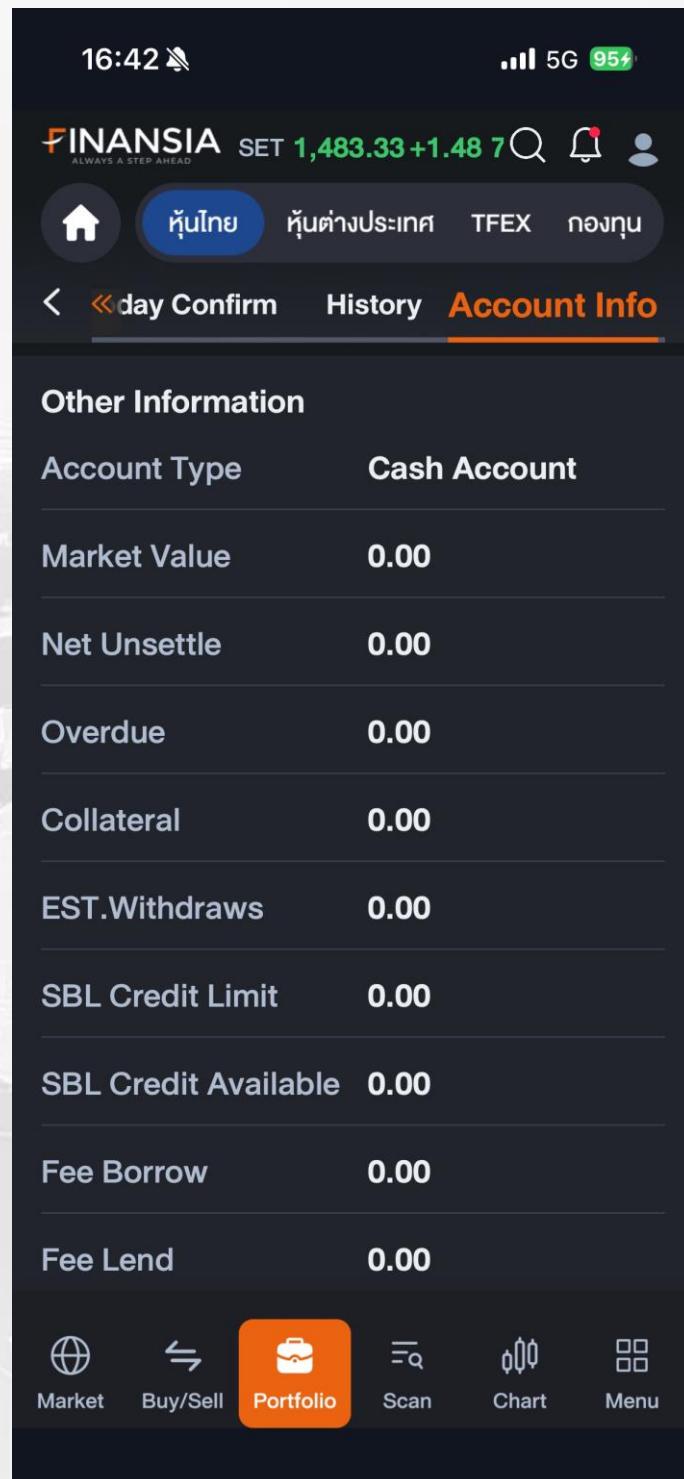
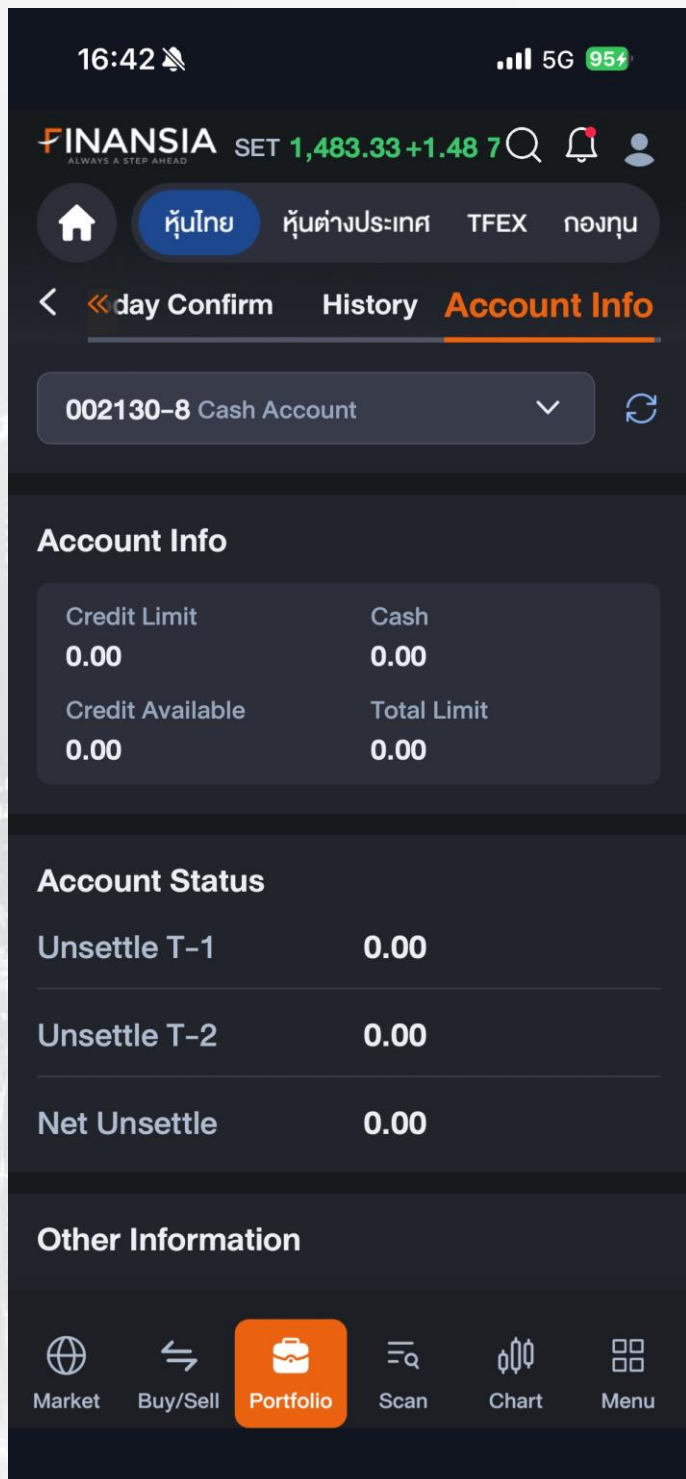

บอกยอดรับ-จ่ายได้ 2 วันล่วงหน้า

แสดงสถานะของพอร์ตโฟลิโอ วงเงินที่มี อำนาจที่สามารถซื้อหุ้นได้ ประมาณการเงินที่สามารถถอนได้, ดอกเบี้ย, ค่าธรรมเนียม และอื่นๆ สามารถตรวจสอบสถานะได้ง่ายๆ ด้วยการไปที่หน้า Account Info

Research

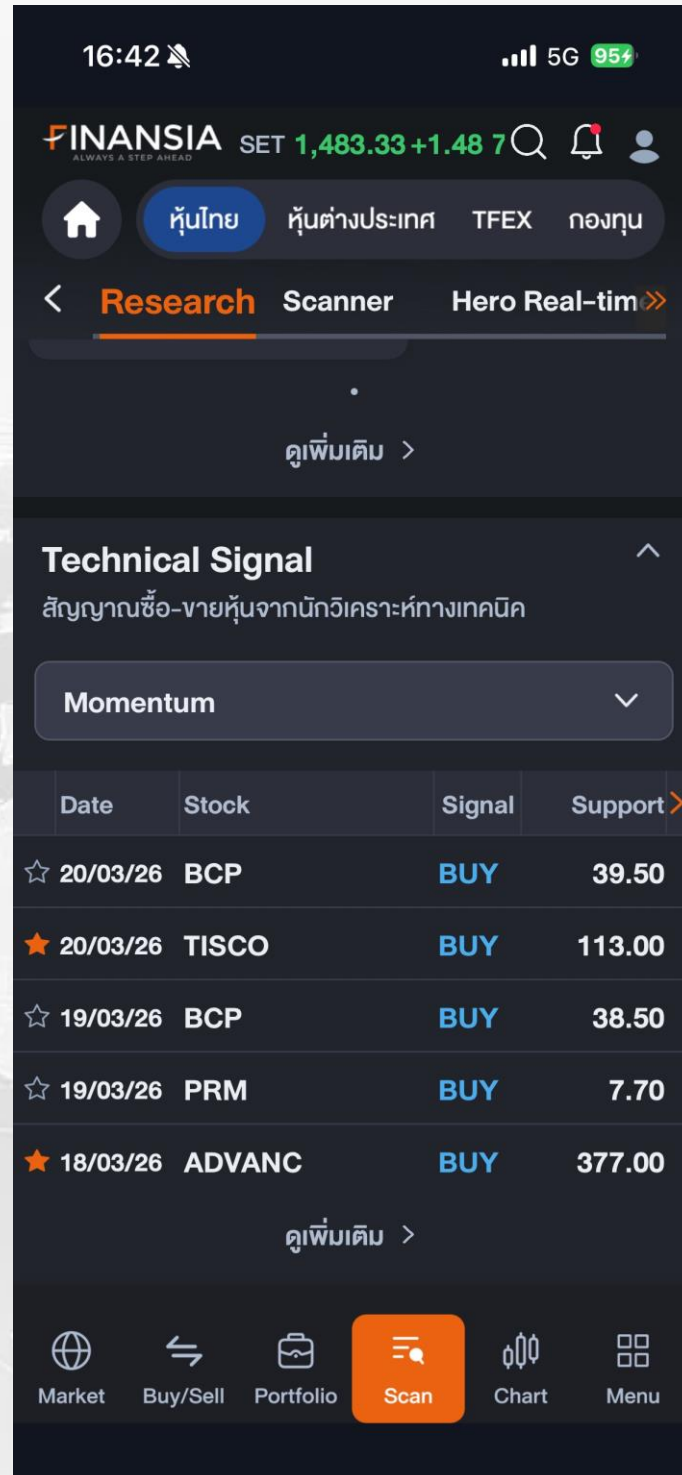
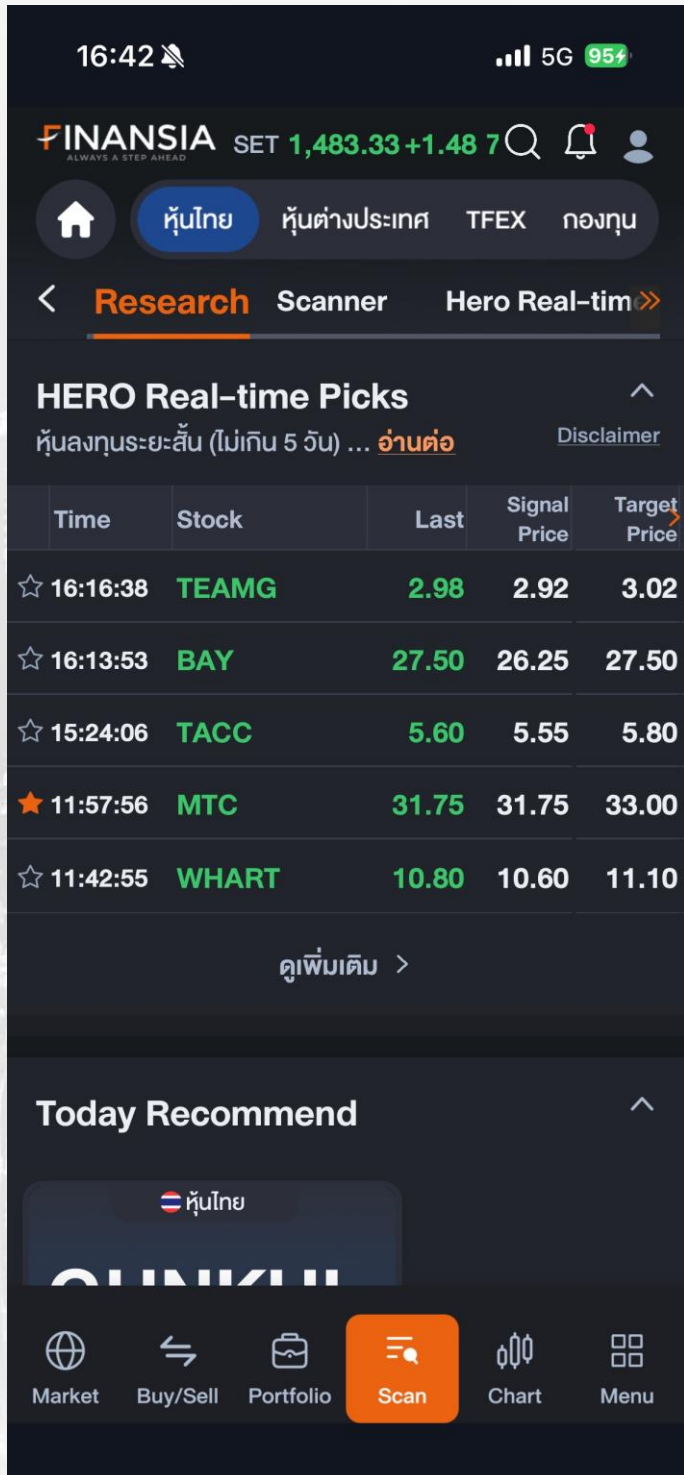

บทวิเคราะห์หุ้นรายวัน พร้อมจุดเข้า-ออกชัดเจน

ช่วยให้คุณไม่พลาดโอกาสในการเทรดในแต่ละวัน ด้วยหุ้นแนะนำจากนักวิเคราะห์ที่คัดสรรมาให้ พร้อมระบุช่วงราคาเข้าเทรดอย่างชัดเจน และมีบทวิเคราะห์สั้นๆ รองรับการตัดสินใจให้สอดคล้องกับสภาวะตลาด เหมาะสำหรับผู้ที่ต้องการแนวทางเทรดแบบรวดเร็ว เข้าใจง่าย และนำไปใช้ได้ทันที อีกทั้งยังมีรูปแบบหุ้นแนะนำหลากหลาย เช่น HERO Signal, Momentum, Swing Trade, DR Pick up, Afternoon Chart Insight, Night Gold และ Weekly Keys เพื่อตอบโจทยนักลงทุนหลายสไตล์ รวมถึง Today Recommend ที่คัดหุ้นเด่นประจำวัน พร้อมจุดซื้อ-ขาย และราคาเป้าหมายครบในที่เดียว

HERO Real-time Pick

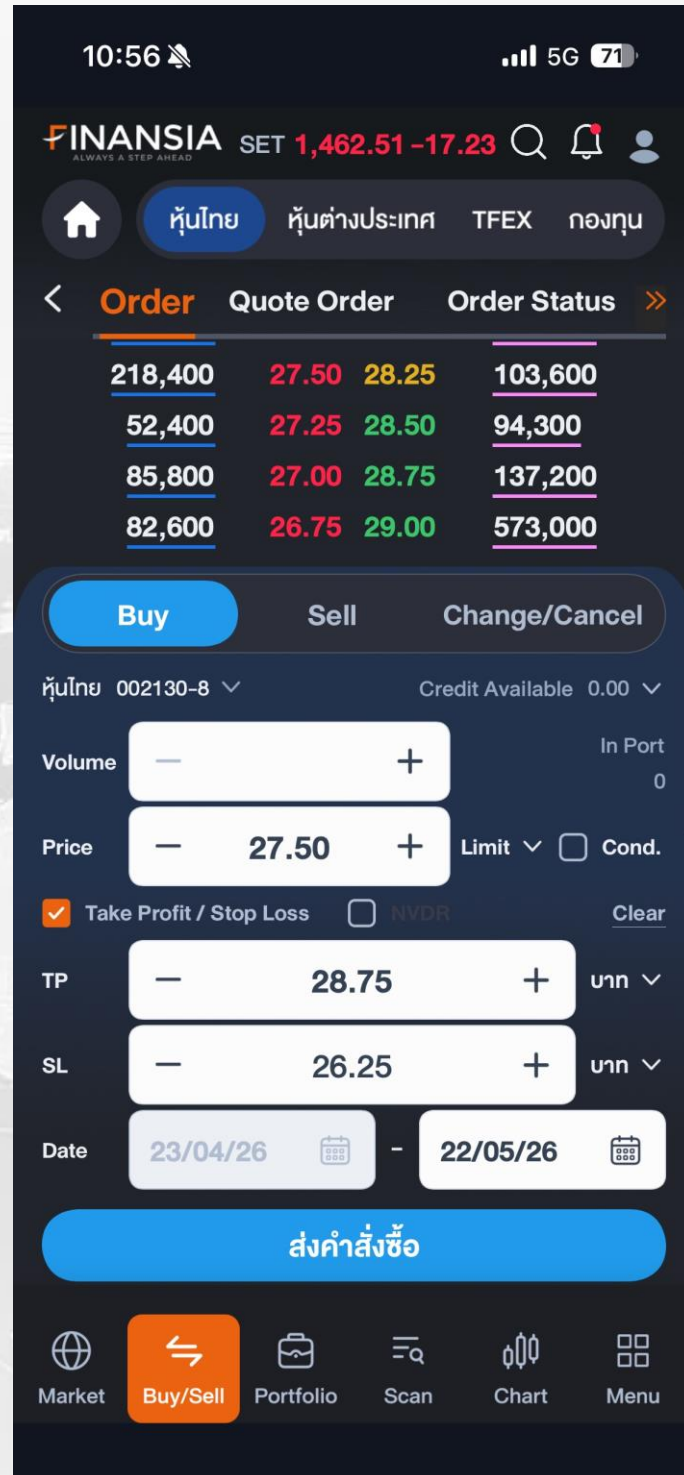
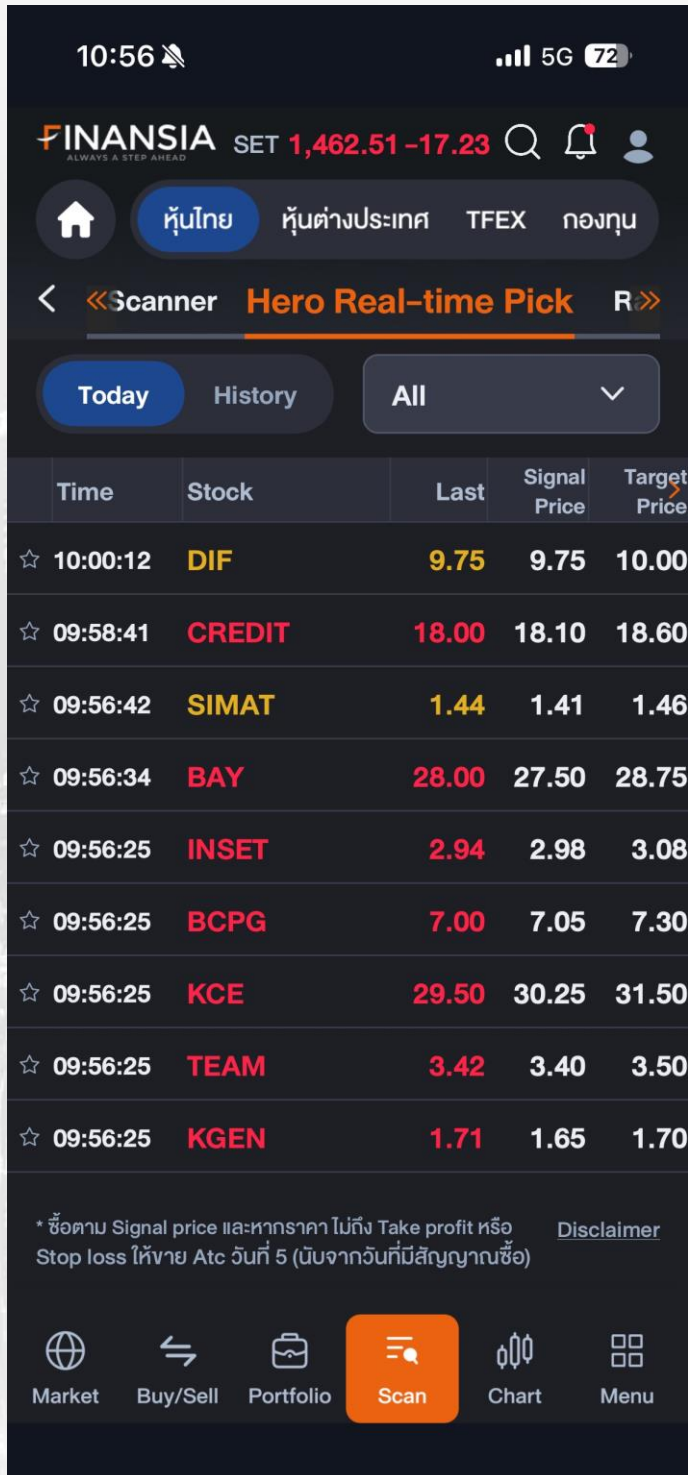

ซื้อ-ขาย หุ้นตามสัญญาณแบบ Real-time

สายเทรดเร็วไม่ควรพลาด พี่เจอร์ช่วยค้นหาหุ้นสำหรับเล่นสั้นแบบ Real-time พร้อมบอกจุดเข้า (Signal Price), จุดขาย (Target Price) และจุดตัดขาดทุน (Stop Loss) ทำให้สามารถเทรดตามสัญญาณได้ง่าย แม้ไม่ถนัดกราฟก็ใช้งานได้ อีกทั้งยังดูสถิติย้อนหลังได้ เพื่อช่วยคัดเลือกหุ้นที่มีแนวโน้มขาขึ้นและมีสภาพคล่องสูง หากสนใจหุ้นตัวไหน เพียงกดเลือกซื้อหุ้นแล้วกดซื้อ ระบบจะกรอราคาซื้อ พร้อมตั้งค่า Take Profit และ Stop Loss ให้อัตโนมัติ

Ranking Search

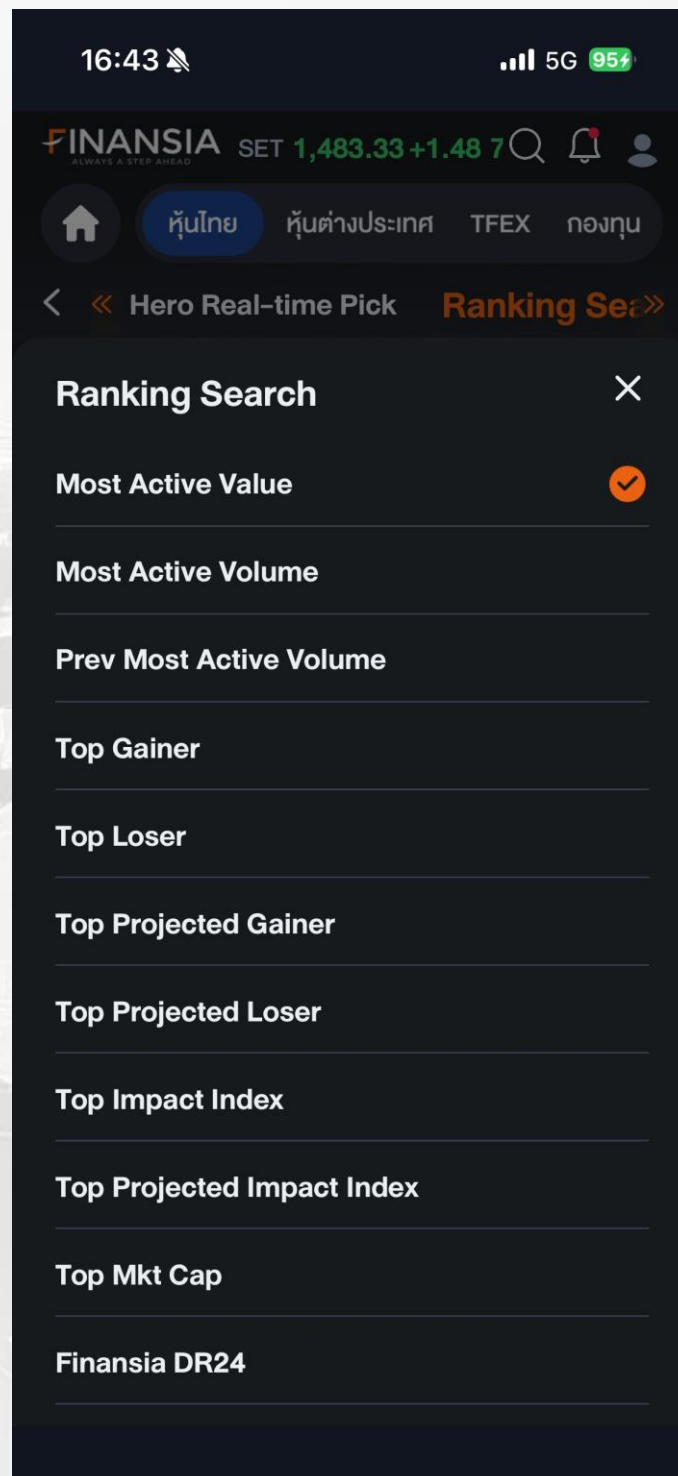
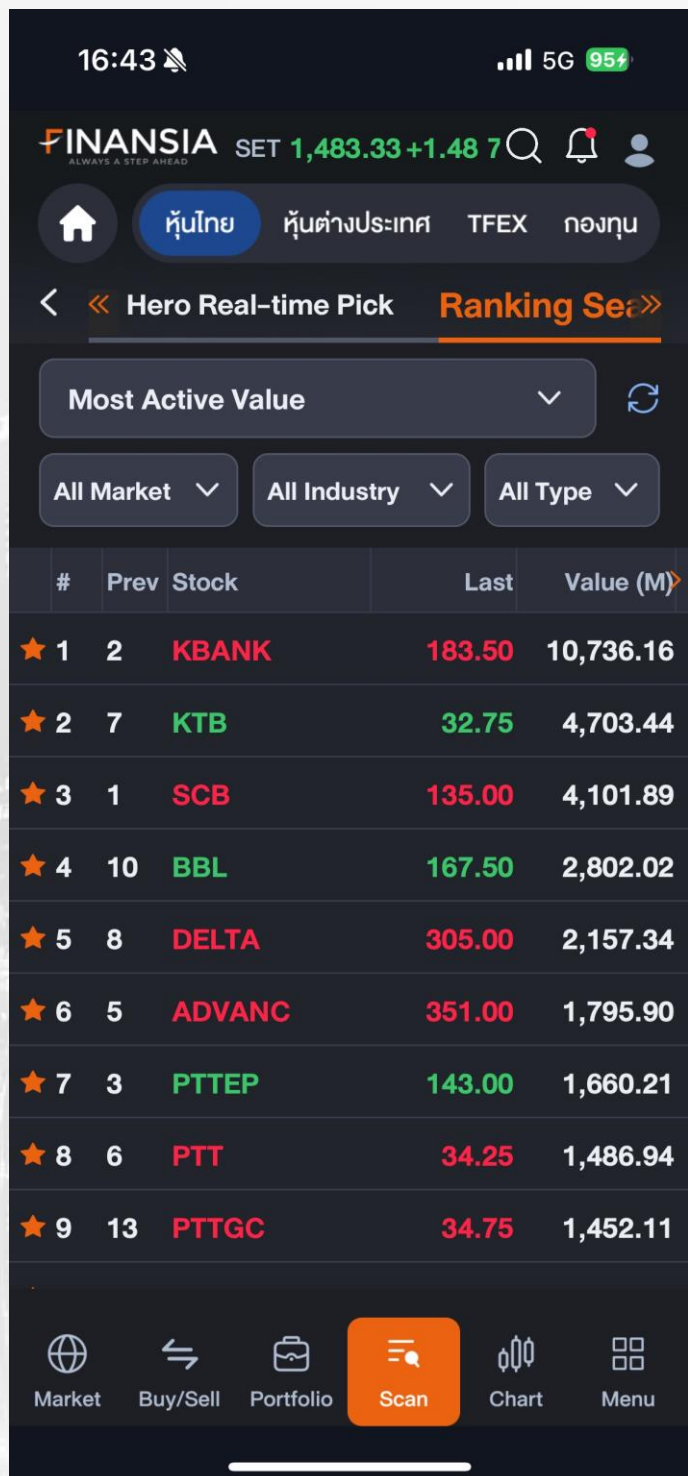

หุ้นที่น่าสนใจในวัน

บ่อยครั้งที่นักลงทุนไม่รู้จักจะเลือกหุ้นอะไรในการเทรด ในเมื่อตลาดหุ้นมีหลักทรัพย์อยู่มากมาย จะดีกว่าไหม ถ้าเราสามารถกรองหาหุ้นที่มีอันดับความเคลื่อนไหวที่สำคัญ เช่น Most Active Volume, Top Impact Index เป็นตัวช่วยให้เราเลือกหุ้นลงทุนได้อย่างมั่นใจมากขึ้นได้ โดยใช้ฟีเจอร์ Ranking Search

Market Analysis

Stock	Last	Price (5 Mins)	%Up
☆ GRAND	0.03	0.02	+50.00%
☆ BWG-W7	0.05	0.04	+25.00%
☆ SET5001P2607A	0.06	0.05	+20.00%
☆ EMPIRE-W1	0.07	0.06	+16.67%
☆ TTCL	0.07	0.06	+16.67%
☆ VIBHA-W5	0.07	0.06	+16.67%
☆ KBANK01C2608A	0.09	0.08	+12.50%
☆ TIDLOR13C2607A	0.10	0.09	+11.11%
☆ BGRIM01C2608A	0.11	0.10	+10.00%

Stock	Last	Price (5 Mins)	%Down
☆ HSI28P2604B	0.01	0.03	-66.67%
☆ TRITN	0.02	0.03	-33.33%
☆ XBIO-W6	0.02	0.03	-33.33%
☆ TOP01C2605A	0.05	0.07	-28.57%
☆ GTV	0.03	0.04	-25.00%
☆ BC-W4	0.05	0.06	-16.67%
☆ NRF-W2	0.05	0.06	-16.67%
☆ TSR	0.05	0.06	-16.67%
☆ TVDH	0.05	0.06	-16.67%

Price Up / Down Analysis

รู้หุ้นในตลาดที่กำลังขึ้น-ลง ได้ทันทีโดยเทียบราคาปัจจุบันกับราคาย้อนหลัง ทั้งยังสามารถกำหนดกรอบที่ต้องการค้นหาได้อย่างเฉพาะเจาะจง ทั้งประเภทหลักทรัพย์ ราคาหุ้น ปริมาณหุ้นได้ทันที ในหน้า Price Up/Down Analysis

Market Analysis

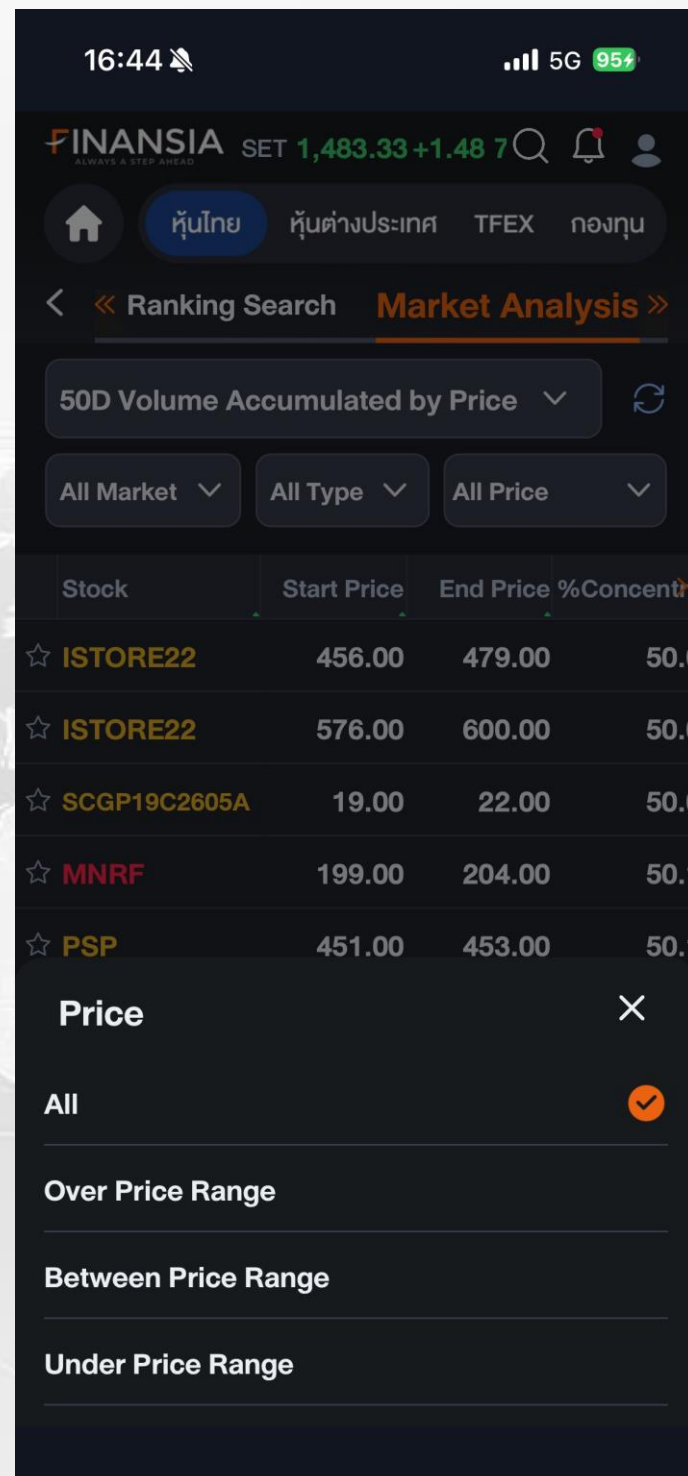
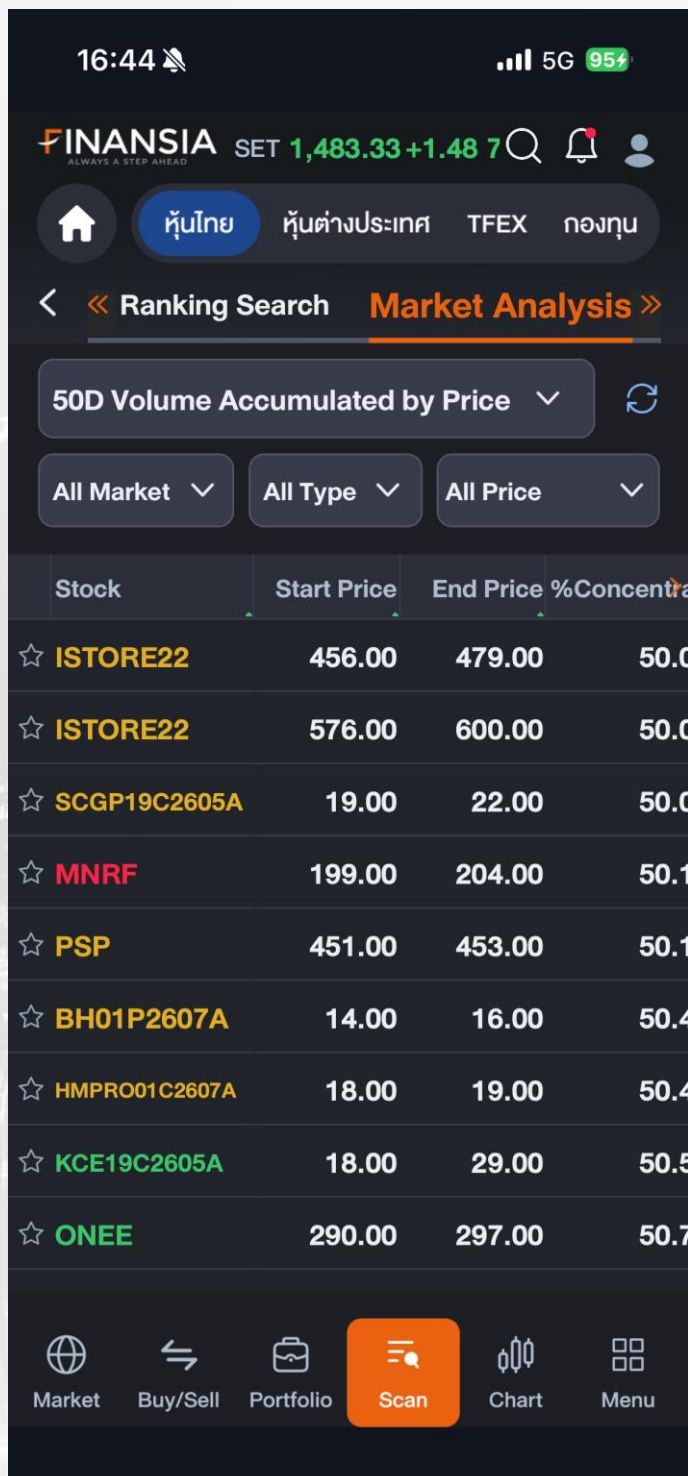

50D Volume Accumulated by Price

สามารถดูปริมาณหุ้น (Volume) ที่มีการสะสมของราคา เพื่อดูได้ว่า หุ้นมีการระจุกตัวของราคา หุ้นกันช่วงไหนมากที่สุด ที่สำคัญสามารถดูสัดส่วนการระจุกตัวได้ (%Concentration) และเลือกจำนวนช่วงราคาและระยะเวลาที่ต้องการได้ จะช่วยให้รู้ว่าต้นทุนราคาของคนส่วนใหญ่อยู่ที่เท่าไร

DIY Conditional Search

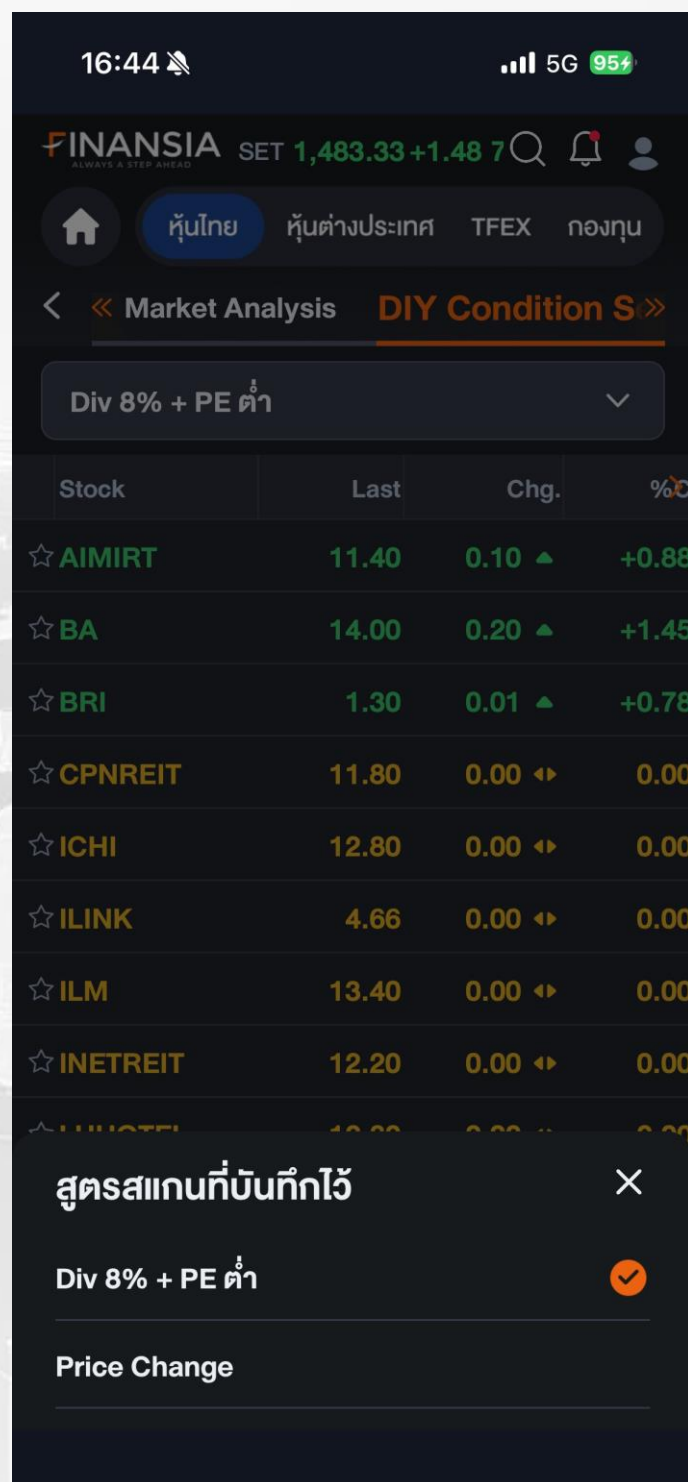
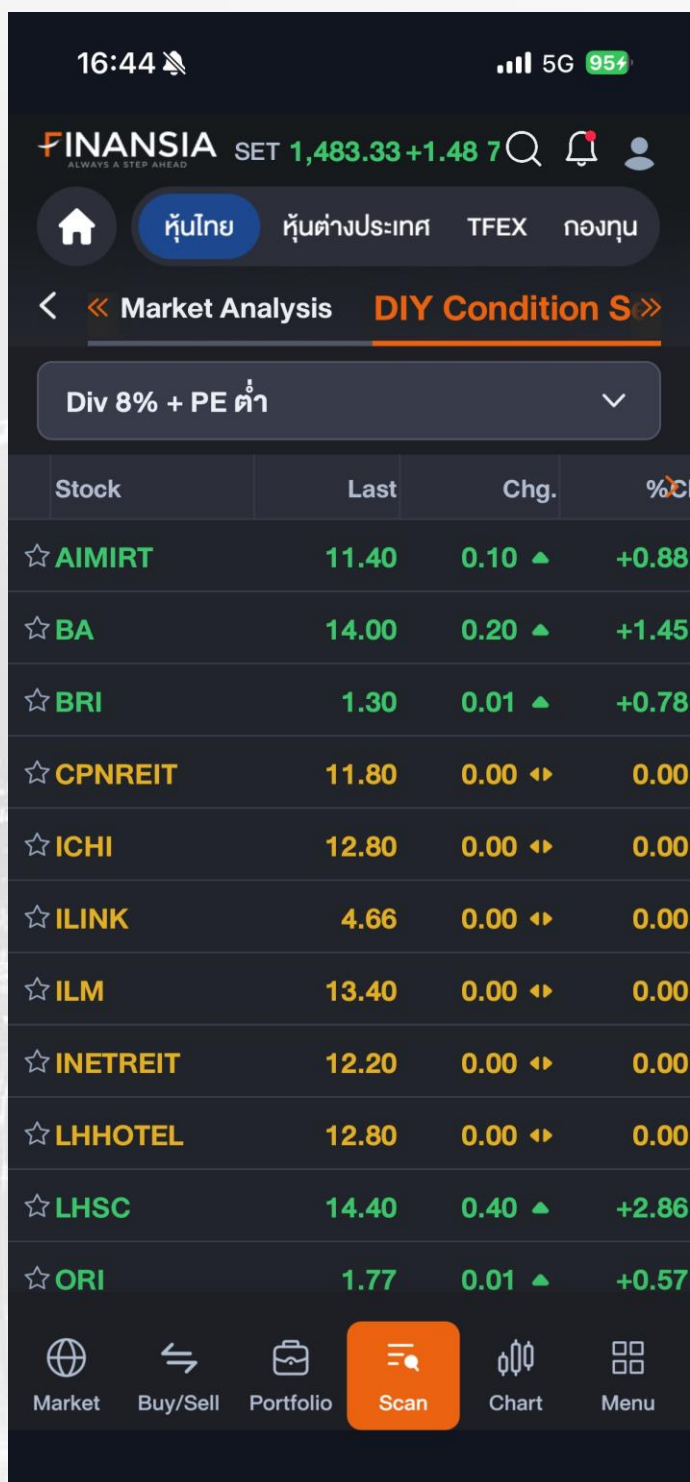

หาหุ้นถูกใจ ตั้งเงื่อนไขตามใจตนเอง

ทุกคนย่อมมีแนวทางในการเลือกหุ้นของตัวเอง ตั้งแต่การดูปัจจัยพื้นฐานหรือใช้ปัจจัยเทคนิค เป็นการประยุกต์ใช้ร่วมกัน โดยผสมผสานเครื่องมือต่างๆ (Indicator) เพื่อใช้ในการหาหุ้นสร้างสูตรของตนเอง ง่ายๆ แค่ใส่วิธีหาหุ้น ลงไปใน DIY (Do It Yourself) จากนั้นระบบจะสแกนได้ตามเงื่อนไขอย่าง Real-time ด้วย DIY Conditional Search

Technical

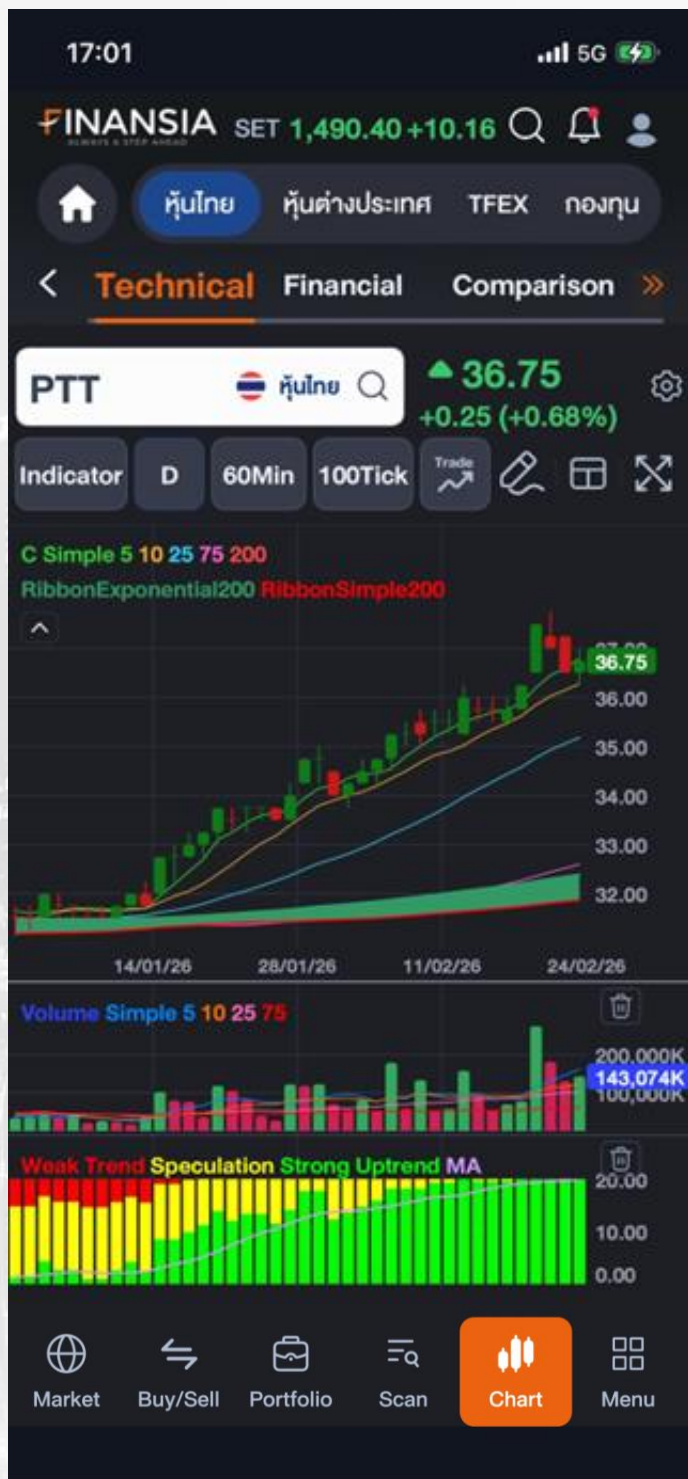

ตั้งค่ากราฟเลือก Indicator พร้อมปรับ Time Frame

กราฟหุ้นถือเป็นสิ่งสำคัญของนักลงทุนสายเทคนิค ใช้ใช้ดูแนวโน้มและทิศทางของราคาหุ้น รวมถึงจุดเข้าซื้อ-ขาย เพื่อสร้างโอกาสทำกำไร ซึ่ง Finansia HERO ปรับรูปแบบกราฟราคาหุ้นให้เลือกดูได้หลากหลายฟีเจอร์ มีกราฟหุ้นและฟีเจอร์ใหม่ๆ ที่หาไม่ได้จากที่อื่น เช่น Volume by Price ซึ่งนักลงทุนยังสามารถผสมผสานการใช้เครื่องมือต่างๆ มาใช้ให้เหมาะกับสไตล์การเทรด

Technical

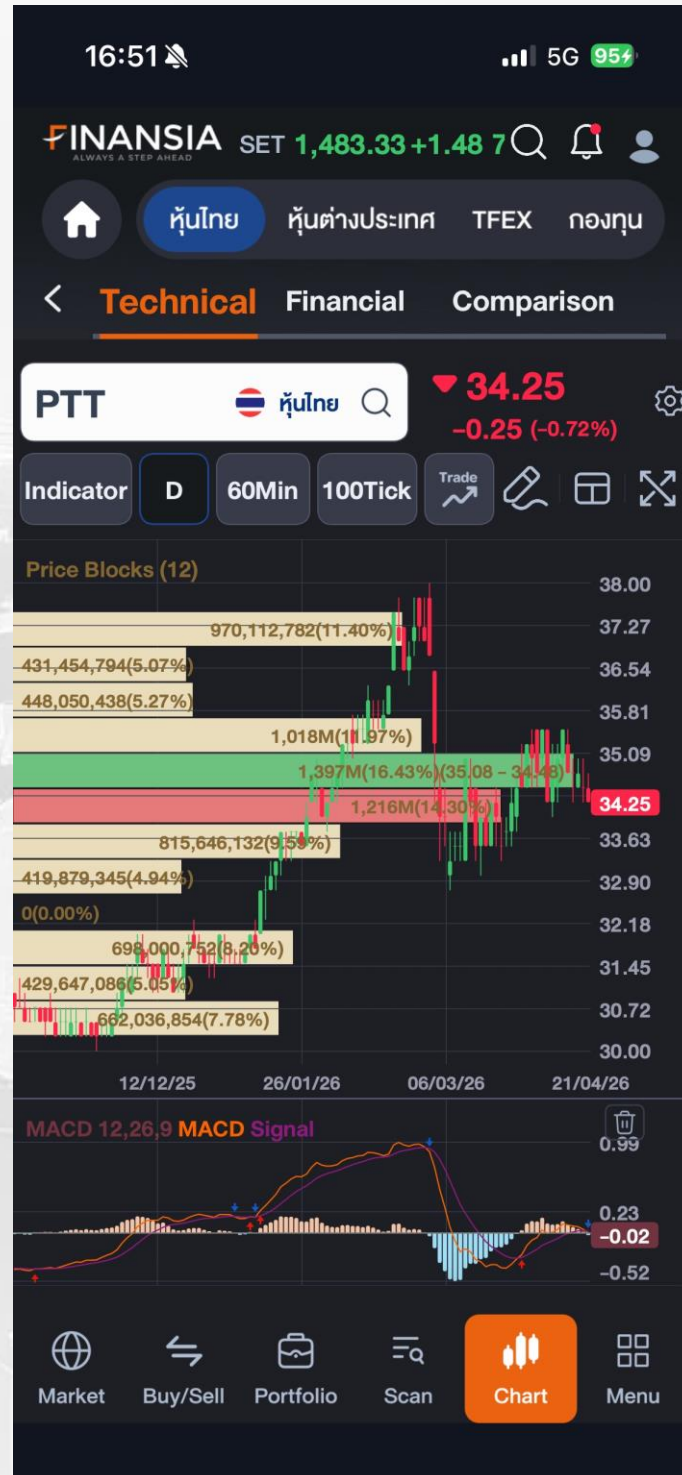
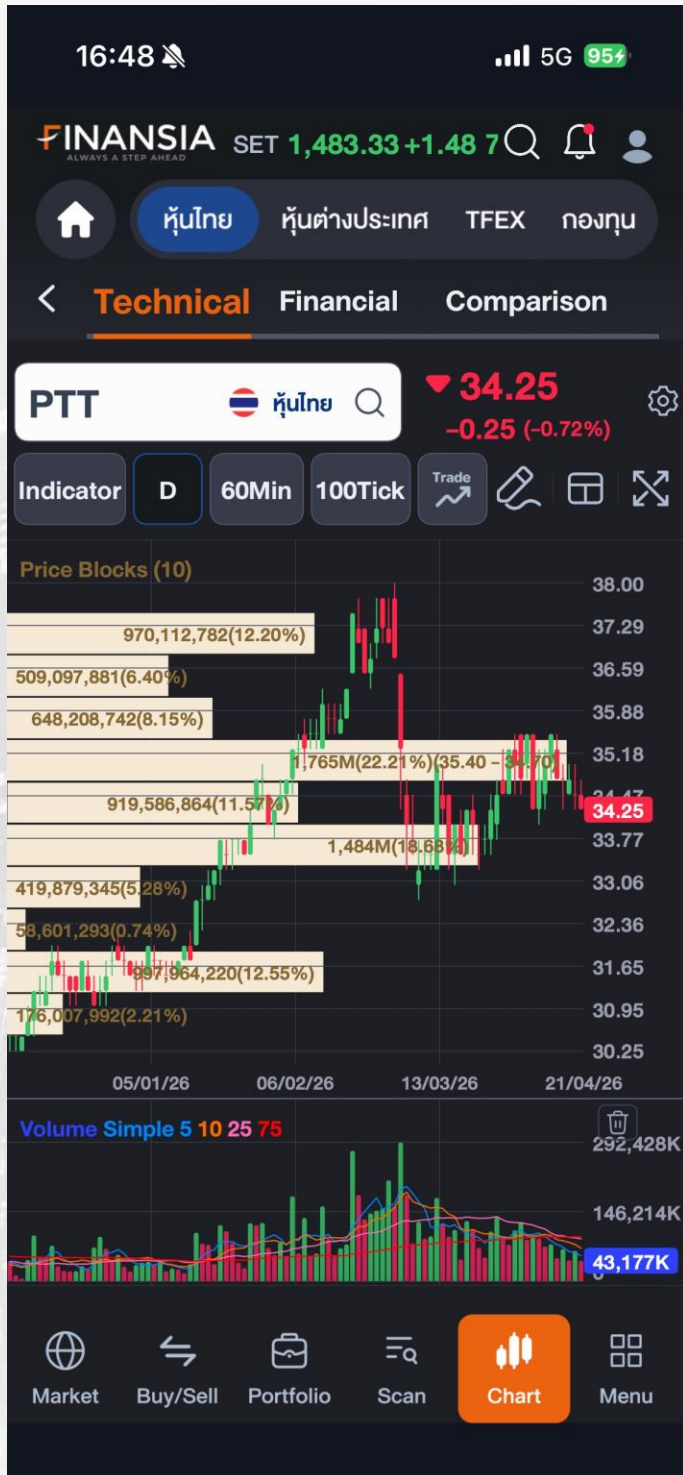

การใช้ Volume by Price

Volume by Price เป็นเครื่องมือที่แสดงให้เห็นการกระจุกตัวของราคาหรือต้นทุนเฉลี่ยของคนส่วนใหญ่ได้เรียลไทม์ มีลักษณะเป็นแท่งวางบนกราฟราคาไว้ โดยแท่งที่ยาวที่สุด จะบอกถึงการกระจุกตัวที่มีนัยสำคัญมากที่สุด จึงสามารถใช้คานนี้ไว้เป็นแนวรับ-ต้าน มีประโยชน์ในการนำมาวางแผนการเทรด เพื่อประกอบการตัดสินใจซื้อขายได้อย่างง่าย

Technical

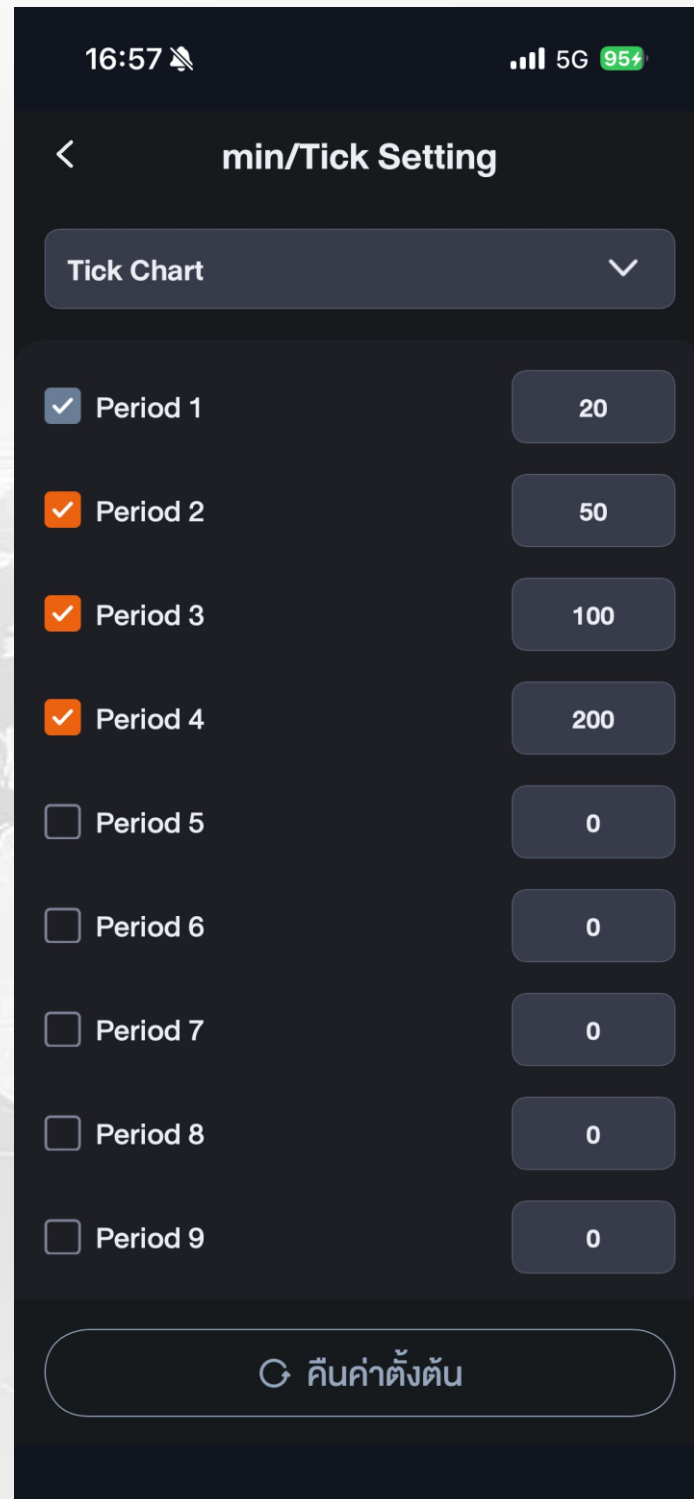

ดูกราฟหุ้น IPO เน้นเทรดหุ้นสั้นภายในวัน ด้วย Tick Chart

หุ้นที่เพิ่งเข้าตลาดมาใหม่ อย่างหุ้น IPO โดยปกติจะไม่มีกราฟหุ้นที่ใช้ดูราคาได้อย่างเพียงพอ แต่ฟีเจอร์ของ Finansia HERO มีฟีเจอร์ tick chart จะแสดงกราฟเมื่อเกิดรายการจับคู่ซื้อขาย เช่น เลือกกราฟหุ้นแบบ 80 tick เมื่อเกิดรายการจับคู่ซื้อขายครบ 80 รายการแล้วจะเกิดกราฟแท่งเทียนขึ้นมา 1 แท่ง สามารถไว้ใช้ดูแนวโน้มของราคาหุ้นได้

Financial

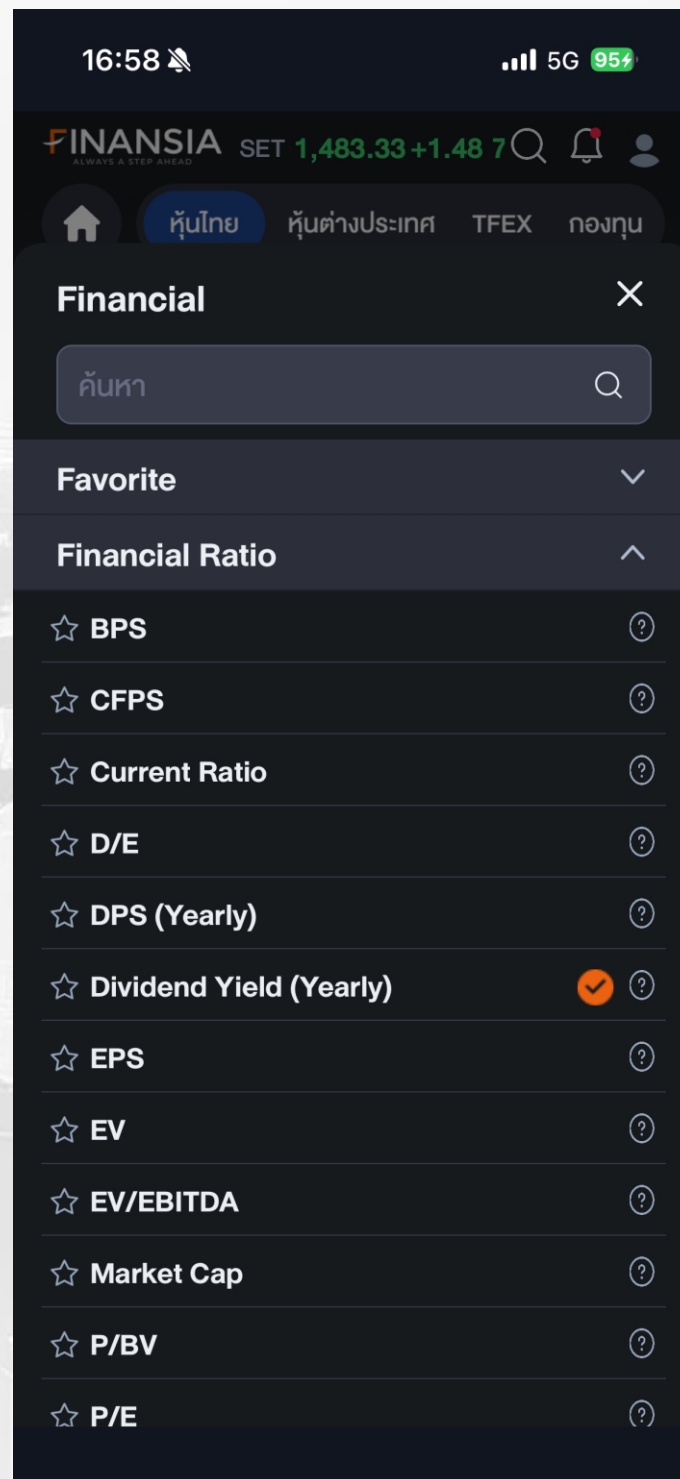

ดูงบการเงินและอัตราส่วนสำคัญผ่านกราฟ

แสดงกราฟ/ข้อมูลทางการเงินที่สำคัญ เช่น รายได้ กำไร และสินทรัพย์ เพื่อช่วยให้เห็นแนวโน้มการเติบโตของบริษัทได้ชัดเจน พร้อมอัตราส่วนทางการเงิน (Financial Ratios) ที่ใช้ประเมินคุณภาพหุ้น ทำให้นักลงทุนสามารถวิเคราะห์สุขภาพทางการเงินได้อย่างรวดเร็ว มองเห็นทั้งภาพระยะสั้นและระยะยาวผ่านกราฟที่เข้าใจง่าย รวมถึงสามารถเปรียบเทียบข้อมูลย้อนหลังเพื่อดูพัฒนาการของบริษัทได้สะดวก เหมาะสำหรับนักลงทุนสายพื้นฐานที่ต้องการวิเคราะห์ข้อมูลการเงินได้ครบในที่เดียว

Comparison



เปรียบเทียบกราฟหุ้นและดัชนีในหน้าจอเดียว

เปรียบเทียบกราฟราคาและ %Change ของหุ้นหรือดัชนีได้พร้อมกันในหน้าจอเดียว ช่วยให้เห็นแนวโน้มและความสัมพันธ์ของราคาได้ชัดเจน รองรับทั้งการเทียบหุ้นกับหุ้น หุ้นกับดัชนี หรือ Derivative กับสินทรัพย์อ้างอิง เช่น BABA80 กับ Alibaba หรือ S50H26 กับ SET50 ทำให้นักลงทุนสามารถวิเคราะห์การเคลื่อนไหวและความแข็งแกร่งของราคา (Relative Performance) ได้ง่ายและแม่นยำมากขึ้น



หุ้นต่างประเทศ

สารบัญหุ้นต่างประเทศ

ฟีเจอร์หุ้นต่างประเทศ

หน้า

Market

• Overview	อัปเดตทุกความเคลื่อนไหวของตลาดหุ้นนอก ครอบคลุมในหน้า	49
• Quote	ส่องข้อมูลหุ้นรายตัว วิเคราะห์ปัจจัยพื้นฐานและเทคนิค	50
• Quote: Profile	รับรู้ปัจจัยพื้นฐานของหุ้น	51
• Quote: Analysis	ส่องดูความคิดเห็นนักวิเคราะห์	52
• Quote: Financial	ตีแผ่ข้อมูลงบการเงินบริษัท	53-54
• Quote: Historical Price	ดูราคาย้อนหลัง	55
• Favorite	เลือกหุ้นถูกใจ วางไว้ไม่ไกลตัว	56
• Scanner	สแกนหาหุ้นเด่นด้วย 17 สูตรสำเร็จรูป	57-75
• Ticker	จับตาดูการเคลื่อนไหวของหุ้นที่ต้องการ	76
• Market Map	รู้ภาพรวมของตลาดภายใน 1 วินาที	77
• News	ติดตามข่าว กันทุกเหตุการณ์	78
<h3>Buy/Sell</h3>		
• Order	ส่งคำสั่งเรียบง่าย และรวดเร็ว	79
• Order: ซื้อหุ้นด้วยเงินบาท	ไม่ต้องเปลี่ยนสกุลเงินให้เสียเวลา	80
• Order Status	ตรวจสอบรายการซื้อขายได้ทันที	81

สารบัญหุ้นต่างประเทศ

พีเจอร์หุ้นต่างประเทศ

หน้า

Portfolio

- [Overview](#) [ติดตามการเคลื่อนไหวของพอร์ตในหน้าเดียว](#) 82
- [Today Confirm](#) [ทบทวนคำสั่งซื้อ-ขายในวัน รวมกระแสเงินที่ได้รับ](#) 83
- [History](#) [ย้อนประวัติธุรกรรมย้อนหลัง](#) 84
- [Account Info](#) [ส่งกระแสเงินสด และ Settlement Date ในบัญชี](#) 85

Scan

- [Research](#) [รวมบทวิเคราะห์ และข้อมูลเชิงลึก](#) 86
- [Scanner](#) [สแกนหาหุ้นเด่นด้วย 17 สูตรสำเร็จรูป](#) 57-75
- [Ranking Search](#) [ดูการเปลี่ยนแปลงของหุ้นเทียบกับเมื่อวาน](#) 87
- [Market Analysis](#) [Price Up / Price Down](#) 88
- [Market Analysis](#) [Volume Outperform](#) 89
- [DIY Conditional](#) [หาหุ้นถูกใจ ตั้งเงื่อนไขตามใจตน](#) 90

Chart

- [Technical](#) [คู่มือวิเคราะห์กราฟหุ้นอย่างมืออาชีพ](#) 91-93
- [Financial](#) [ตีแผ่งบการเงินและอัตราส่วนสำคัญผ่านกราฟ](#) 94
- [Comparison](#) [เปรียบเทียบราคาเปลี่ยนแปลงของหุ้นที่สนใจ](#) 95

Overview

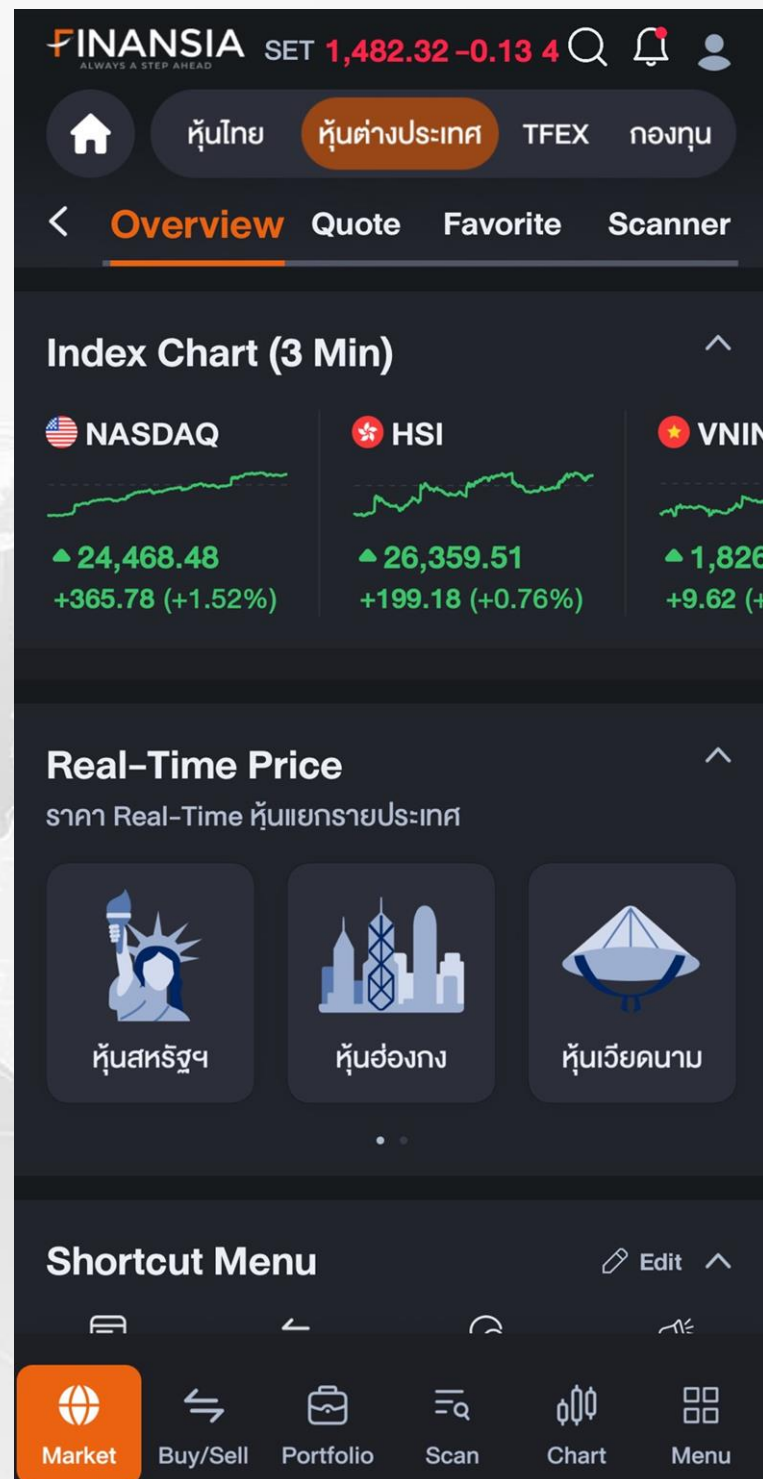
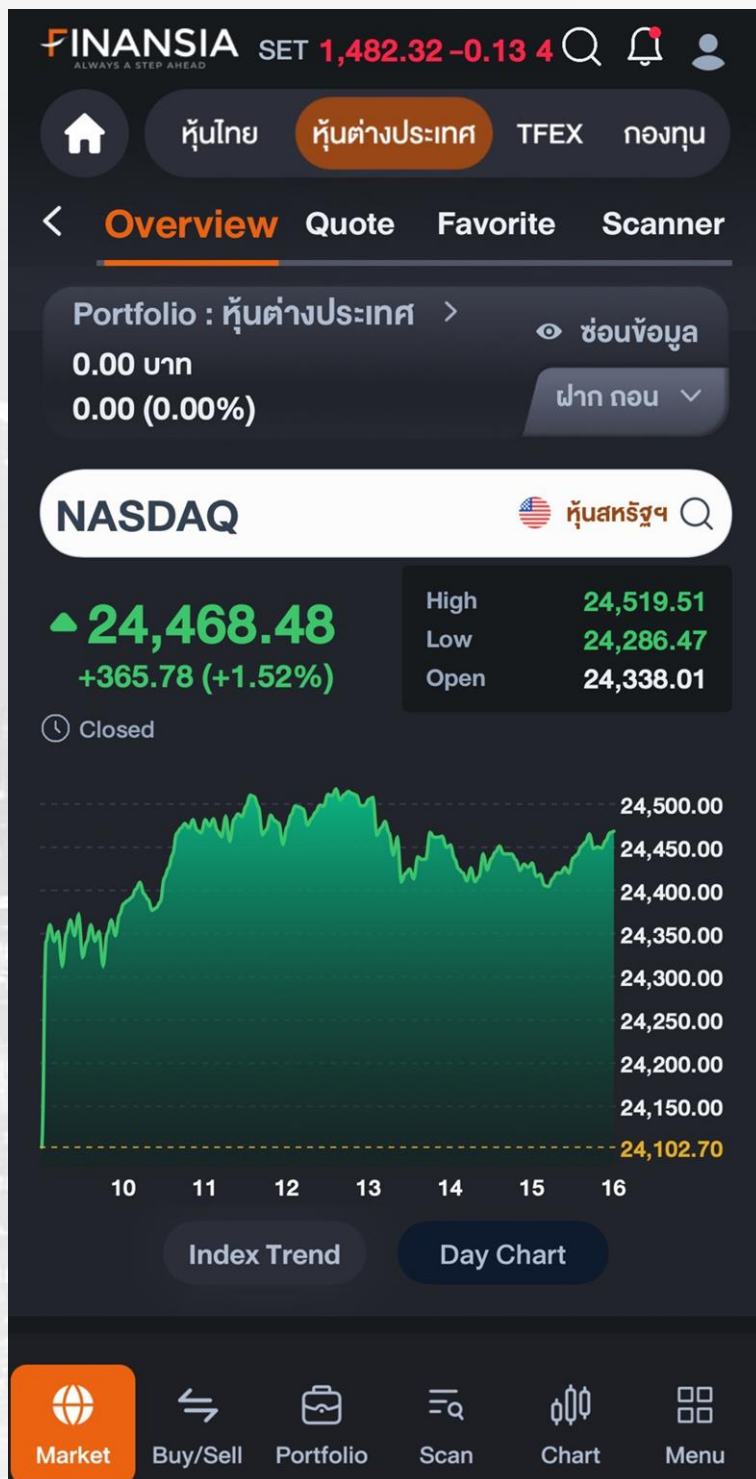

อัปเดตทุกความเคลื่อนไหวของตลาดหุ้นนอก ครอบคลุมในหน้า

Overview ช่วยนักลงทุนเห็นภาพรวมตลาดต่างประเทศ ณ ปัจจุบัน รวบรวมข้อมูลสำคัญของตลาดทั้ง 3 ตลาด (สหรัฐฯ ฮ่องกง เวียดนาม) อย่าง Index Chart, Real-Time Price, Today Recommend, Most Active, อัตราแลกเปลี่ยน และข่าวสารต่างๆ

Quote

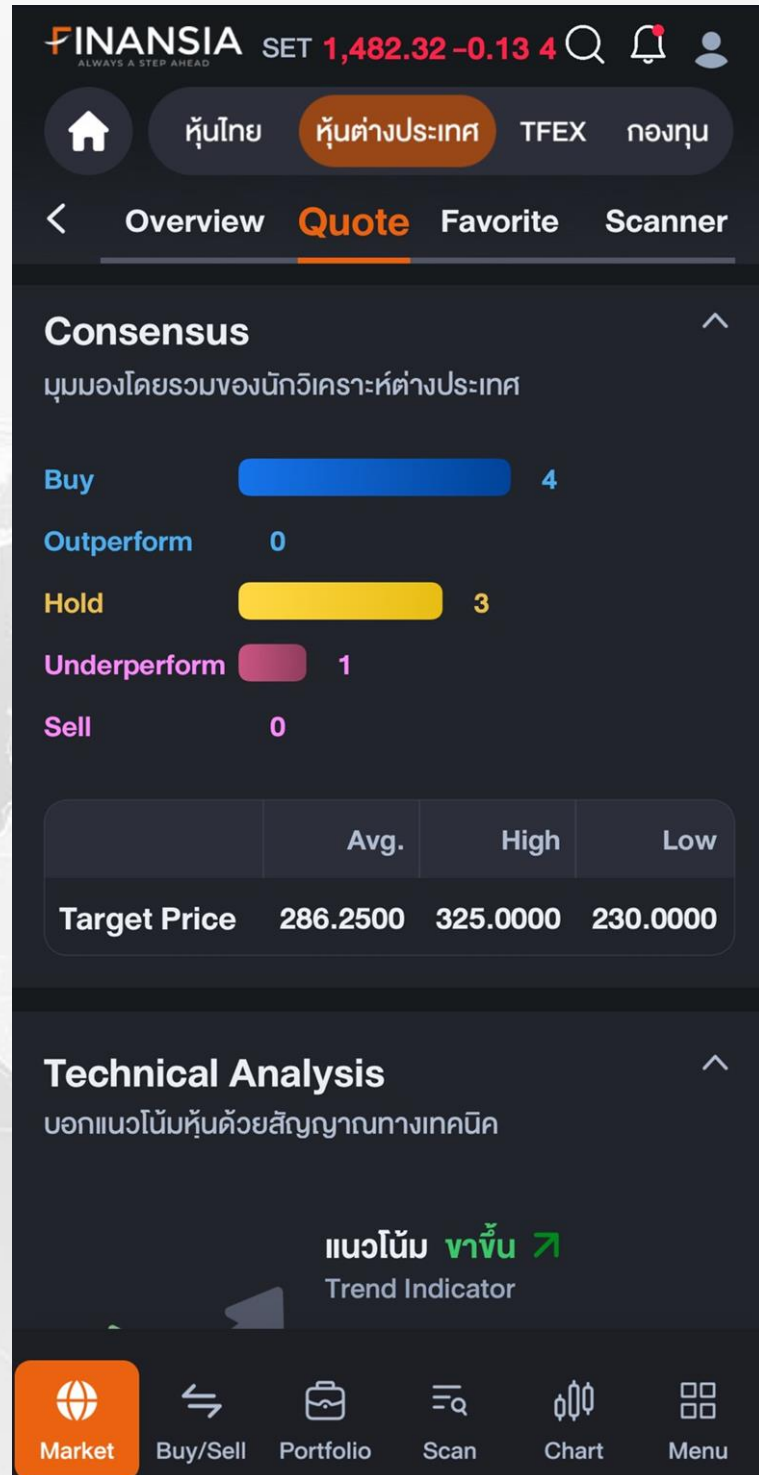
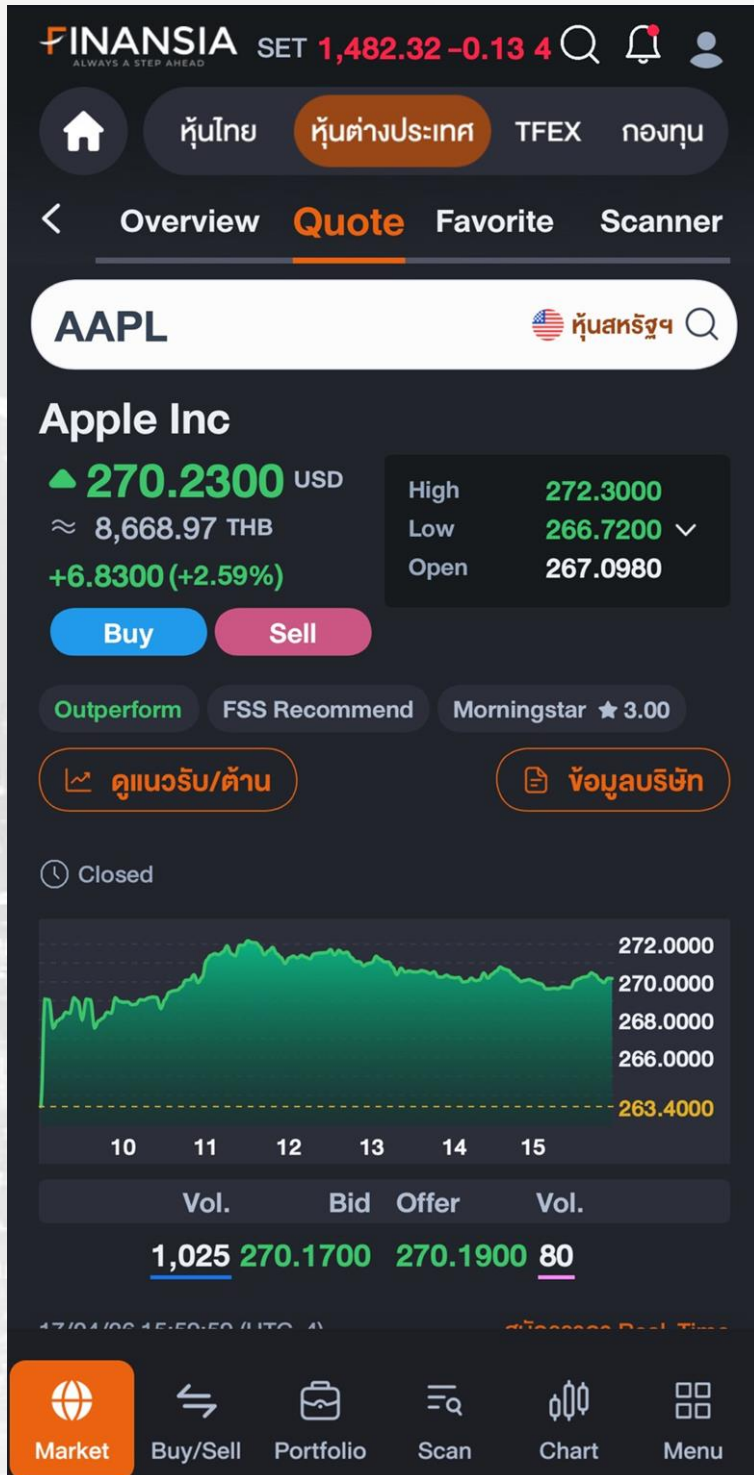

ดูข้อมูลหุ้นรายตัว พร้อมข้อมูลปัจจัยพื้นฐานและเทคนิค

Quote หน้ารวบรวมข้อมูลหุ้นรายตัว ทั้งงบการเงิน อัตราส่วนทางการเงิน ข้อมูลบริษัท คำแนะนำจากนักวิเคราะห์ และราคาเป้าหมายของหุ้น รวมถึงรวบรวมข้อมูล Trend & Momentum และ Fundamental Score จากนักวิเคราะห์ต่างประเทศ มีรวมข้อมูลเจาะลึกอย่างครบถ้วน

Quote: Profile

← รายละเอียดบริษัท

AAPL
Apple Inc

USA > NSDQ > Technology

Business

** Apple** เป็นหนึ่งในบริษัทที่ใหญ่ที่สุดในโลก โดยมีสำนักงานใหญ่ในสหรัฐอเมริกา และดำเนินธุรกิจด้านเทคโนโลยี...[อ่านต่อ](#)

[แปลโดย AI](#)

กลุ่มอุตสาหกรรม (Sector) **Technology**

มูลค่าตลาด (M.Cap) **3,911,496.13M USD**

Ratios งบการเงินไตรมาสล่าสุด

Revenue (M)	143,756.00	P/E	31.98
EBITDA (M)	54,066.00	P/BV	41.28
Net Profit (M)	42,097.00	BVPS	6.01
Net Profit Growth (%)	15.87	ROA (%)	11.40
Asset (M)	379,297.00	ROE (%)	52.00
Liabilities (M)	291,107.00	EPS	7.93
Equities (M)	88,190.00	Div Yield (%)	0.41
Shares (M)	14,681.14	Payout Ratio	13.04

← รายละเอียดบริษัท

Top 5 Shareholders

🕒 31/12/25

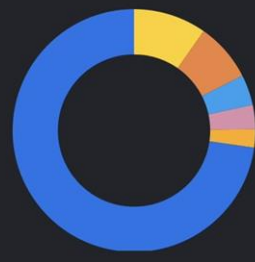

- Vanguard Group Inc 9.72%
- BlackRock Inc 7.81%
- State Street Corp 4.07%
- JPMorgan Chase & Co 3.22%
- Geode Capital Management 2.44%
- Other 72.74%

Calendar

Date	Type	Detail
24/02/27		Apple Inc Annual General Meeting for 2027
29/01/27		Apple Inc First Quarter Earnings Results for 2027
30/10/26		Apple Inc Fourth Quarter Earnings Results for 2026

News

- หุ้นต่างประเทศ 🕒 22/04/26 04:20:32 Reuters
- UPDATE 2-Trump says he will 'remember' companies that don't seek tariff refunds
- หุ้นต่างประเทศ 🕒 22/04/26 05:25:39 Reuters

ดูข้อมูลหุ้นรายตัว พร้อมข้อมูลปัจจัยพื้นฐานและเทคนิค

Quote Profile หน้าจอแสดงรายละเอียดทั้งหมดของบริษัท ประกอบด้วย ข้อมูลบริษัท งบการเงิน ไตรมาสล่าสุด ข้อมูลผู้ถือหุ้นใหญ่ วันประกาศผลประกอบการ ข่าวที่เกี่ยวข้อง และข้อมูล ETFs ที่ลงทุน

Quote: Analysis

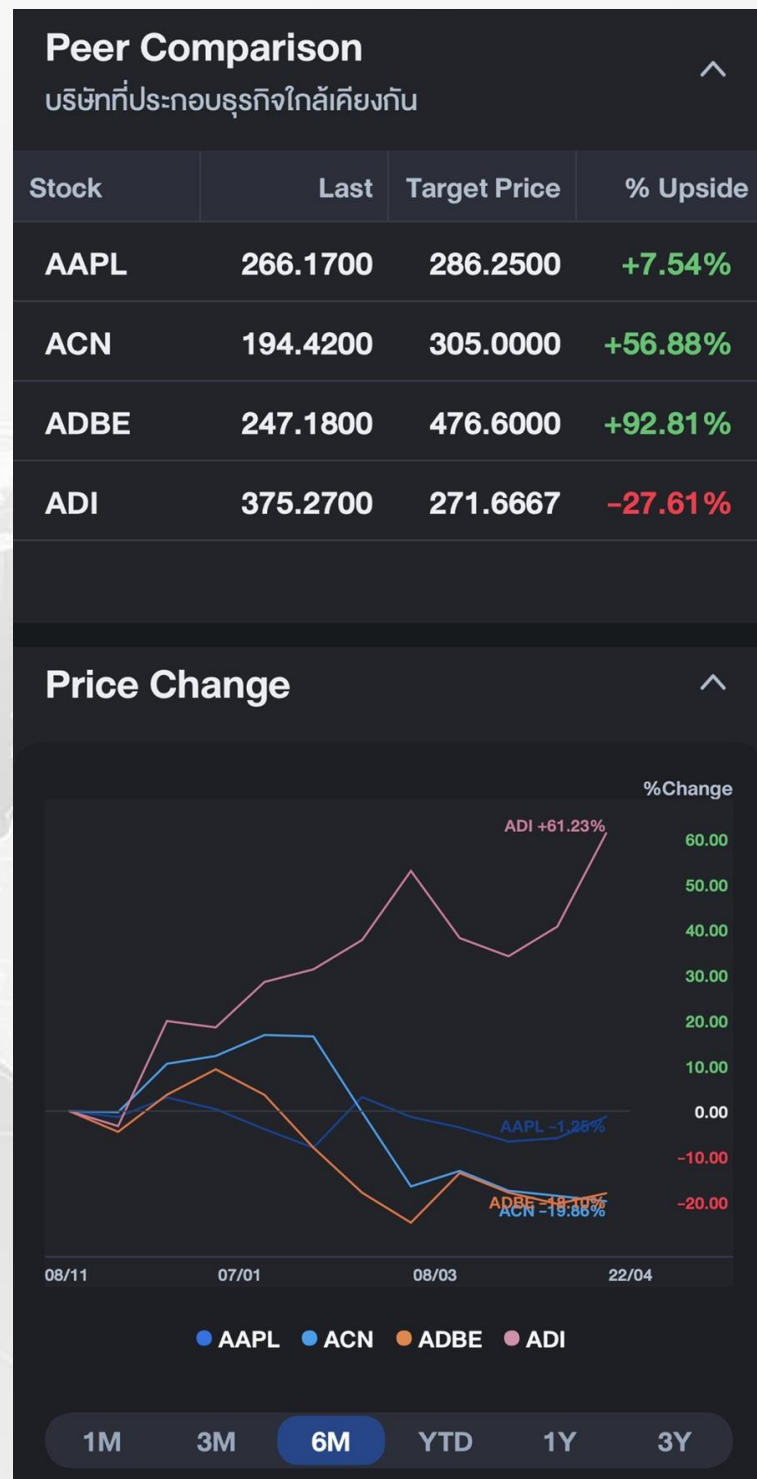
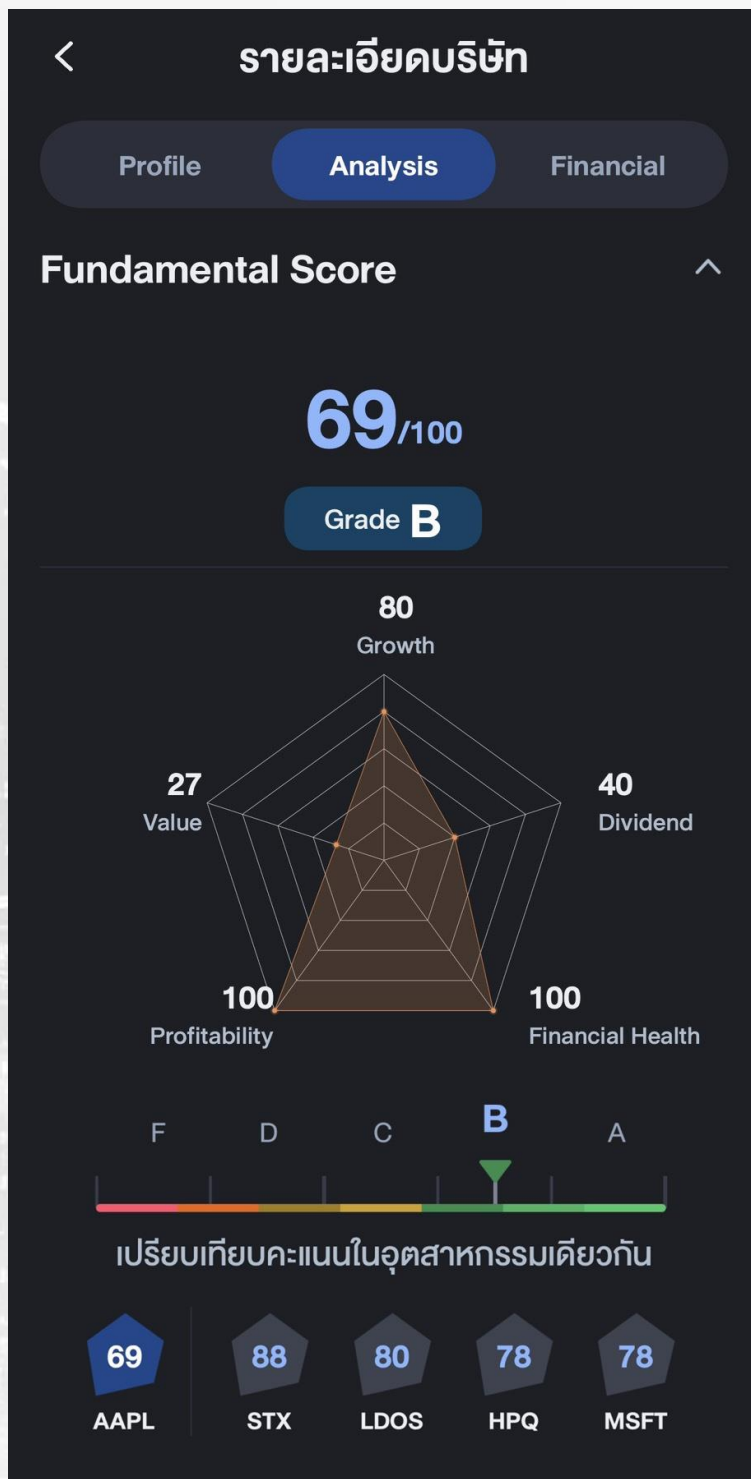

ดูข้อมูลหุ้นรายตัว พร้อมข้อมูลปัจจัยพื้นฐานและเทคนิค

Quote Analysis หน้าจอแสดงเรตติ้งของบริษัทวิเคราะห์โดย Morningstar วัดศักยภาพการดำเนินงานของบริษัทผ่าน การเติบโต การจ่ายปันผล เสถียรภาพทางการเงิน ความสามารถในการทำกำไร และมูลค่าของบริษัท พร้อมเปรียบเทียบราคากับหุ้นในอุตสาหกรรมเดียวกัน ทั้งราคาเป้าหมาย

Quote: Financial



ดูข้อมูลหุ้นรายตัว พร้อมข้อมูลปัจจัยพื้นฐานและเทคนิค

Quote Financial แสดงข้อมูลสถานะการเงินต่าง ๆ ของบริษัททั้งรายปี และรายไตรมาส แสดงตัวเลขจริงพร้อมกับเลขปริมาณการจากนักวิเคราะห์ เพื่อเปรียบเทียบผลประกอบการจริงกับผลประกอบการที่นักวิเคราะห์คาดหวัง

Quote: Financial

Financial Estimates: แสดงความสามารถในการดำเนินงานของบริษัท เปรียบเทียบประมาณการจากนักวิเคราะห์ในส่วนของ Revenue, EPS, และ EBIT

Income Statement: แสดงผลประกอบการบริษัท วิเคราะห์รายได้ กำไรก่อนหักดอกเบี้ยและภาษี การเติบโต และมาร์จิ้นของบริษัท

Revenue Breakdown

- **Business:** แสดงแหล่งที่มาของรายได้ตามประเภทของสินค้าต่าง ๆ ที่บริษัทจำหน่าย
- **Country:** แสดงแหล่งที่มาของรายได้ตามประเทศ

Balance Sheet: แสดงฐานะการเงินของบริษัททั้งส่วนของสินทรัพย์ และหนี้สิน

Cash Flows

- **Operating Cash Flow:** กระแสเงินสดจากกิจกรรมการดำเนินงานของบริษัท
- **Investing Cash Flow:** กระแสเงินสดจากกิจกรรมการลงทุน
- **Financing Cash Flow:** กระแสเงินสดจากกิจกรรมการจัดหาทุน

Financial Ratio: แสดงการเปลี่ยนแปลงของอัตราส่วนทางการเงินอย่าง EPS, BVPS, P/E, P/BV แสดงมูลค่าเติบโตของหุ้นที่นักลงทุนได้รับ

Dividend: แสดงปันผลรับ และอัตราเงินปันผลของบริษัท

Quote: Historical Price

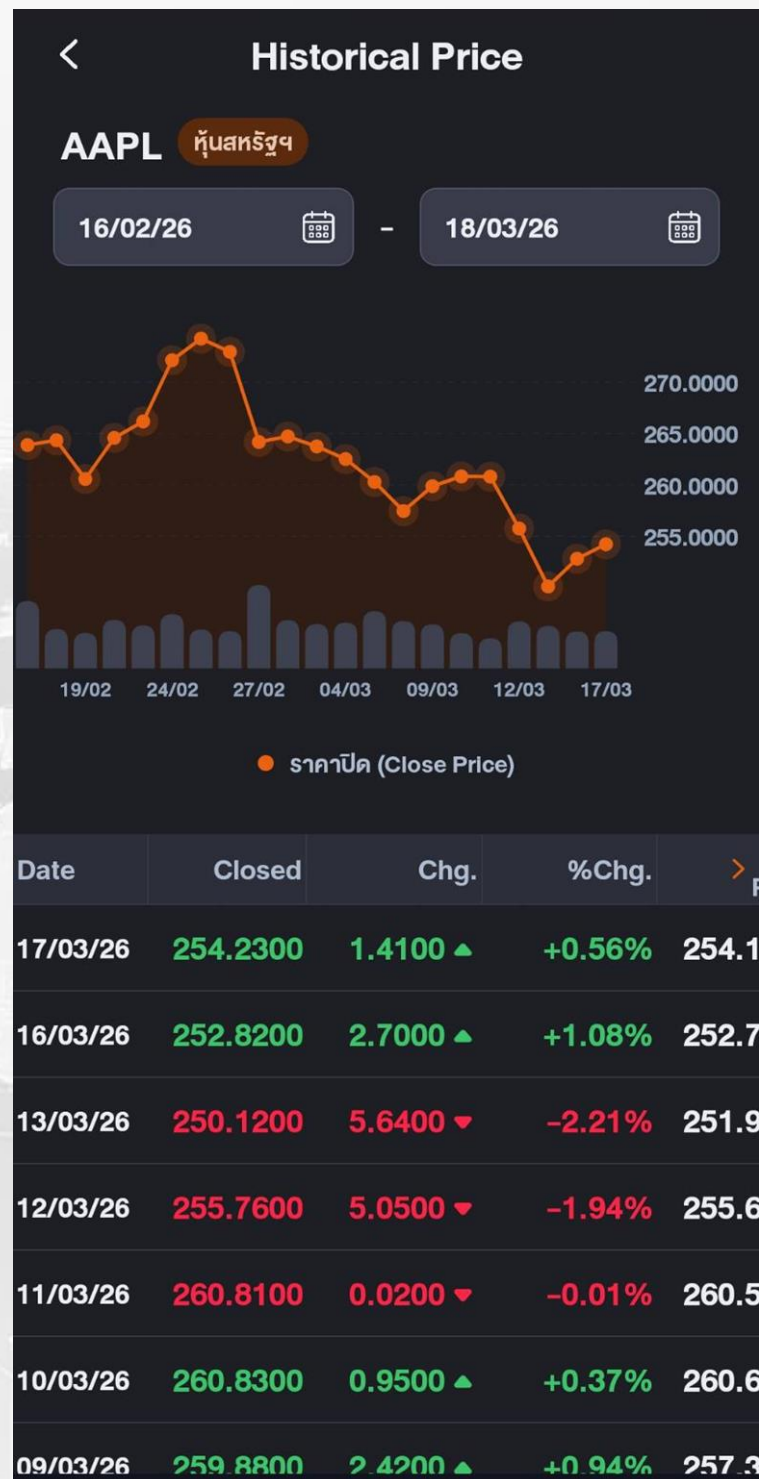
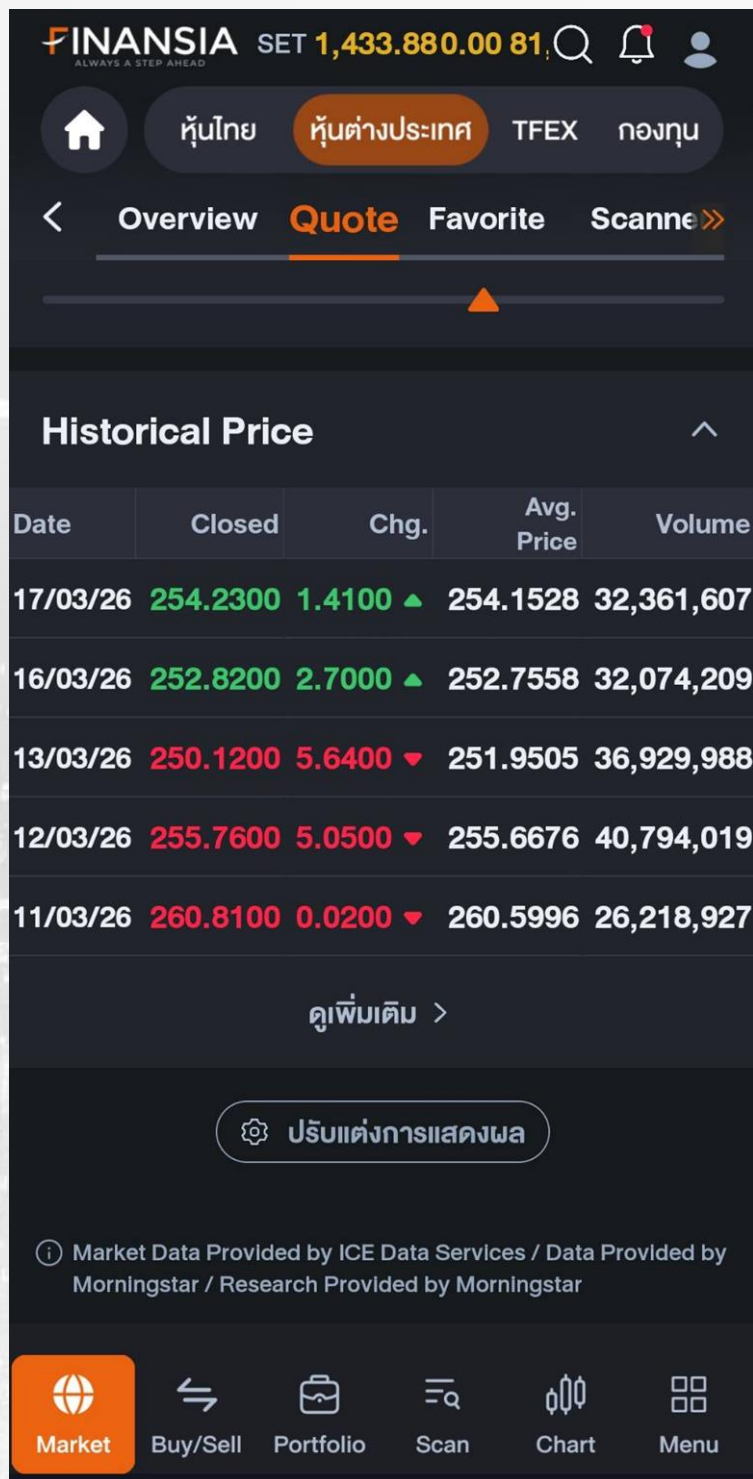

ดูราคาย้อนหลัง

Quote Historical Price: สามารถดูราคาปิดของหุ้นที่สนใจในอดีตในแต่ละวัน (Close Price) การเปลี่ยนแปลง (Chg) ราคาเฉลี่ย (Avg. Price) และปริมาณการซื้อขาย (Volume) รวบรวมไว้ในหน้าเดียว โดยสามารถเลือกช่วงเวลาที่น่าสนใจได้

Favorite

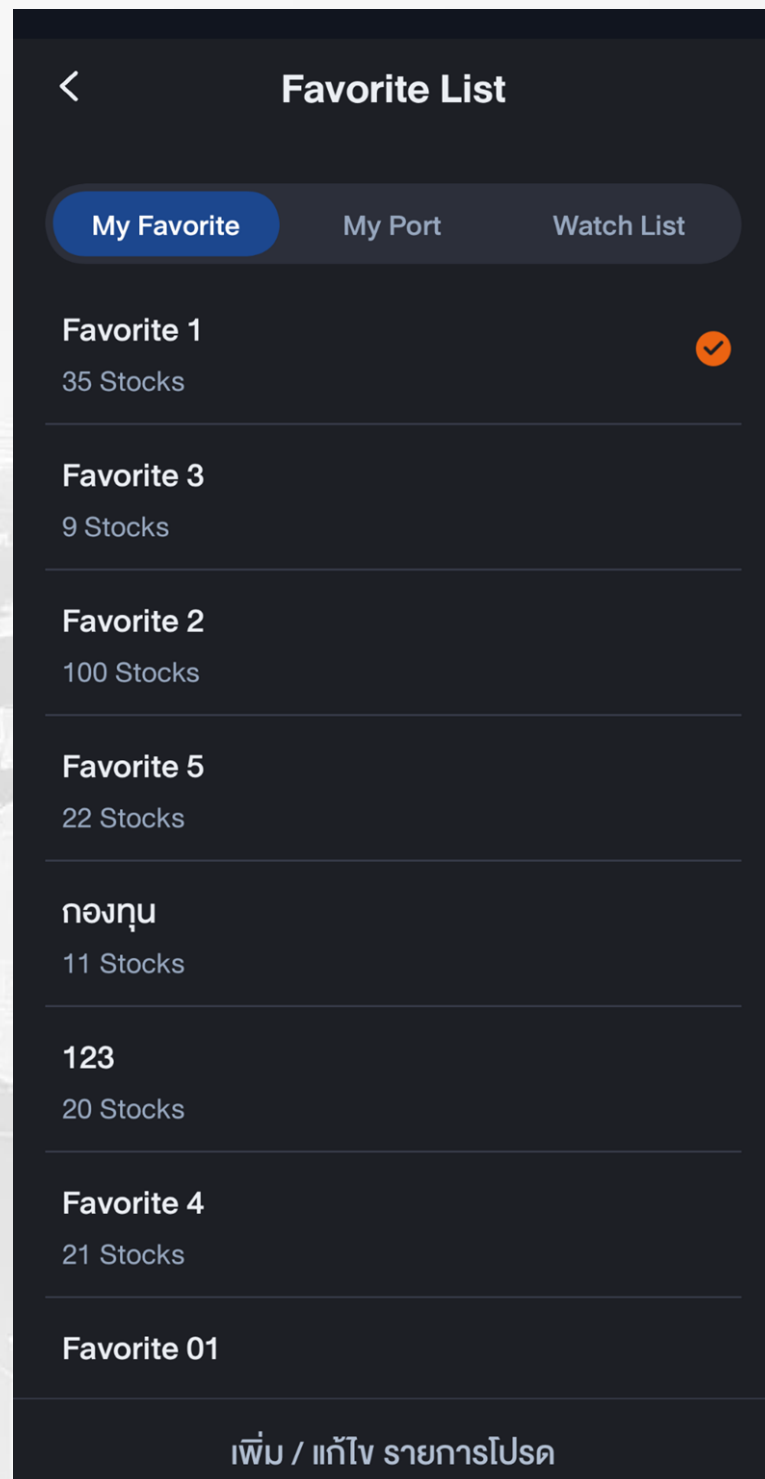
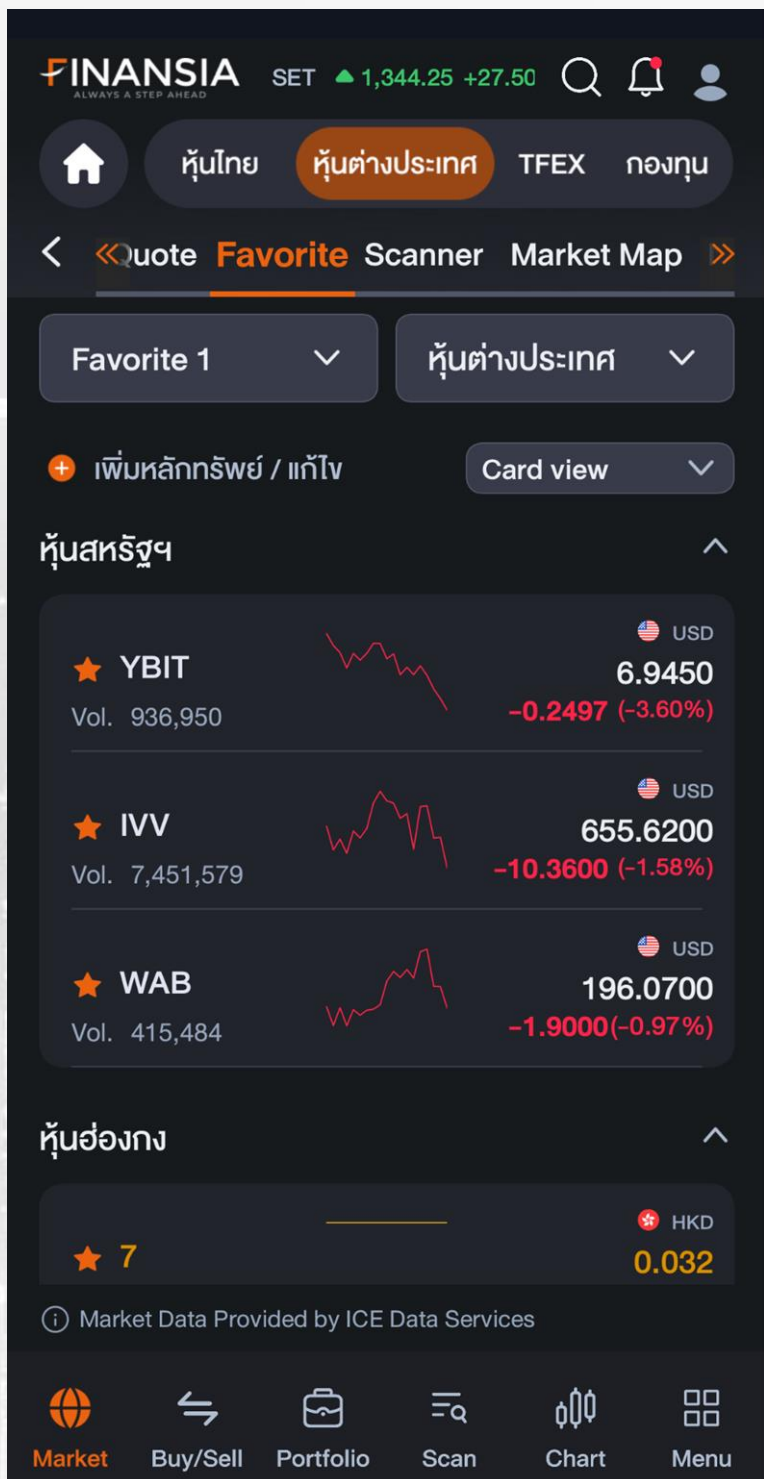

เลือกหุ้นถูกใจ เก็บไว้ไม่ไกลตัว

Favorite ช่วยนักลงทุนติดตามหุ้นอย่างใกล้ชิด เปรียบเทียบข้อมูลหุ้นที่ชื่นชอบได้หลายตัว เห็นทั้งราคาปัจจุบัน อัตราเปลี่ยนแปลงและกราฟพร้อมทั้งยังสามารถเพิ่มกลุ่ม Favorite ได้หลากหลาย และจัดระเบียบการแสดงผลลำดับ สร้างการติดตามพอร์ตที่เป็นระเบียบได้โดยง่าย

Scanner

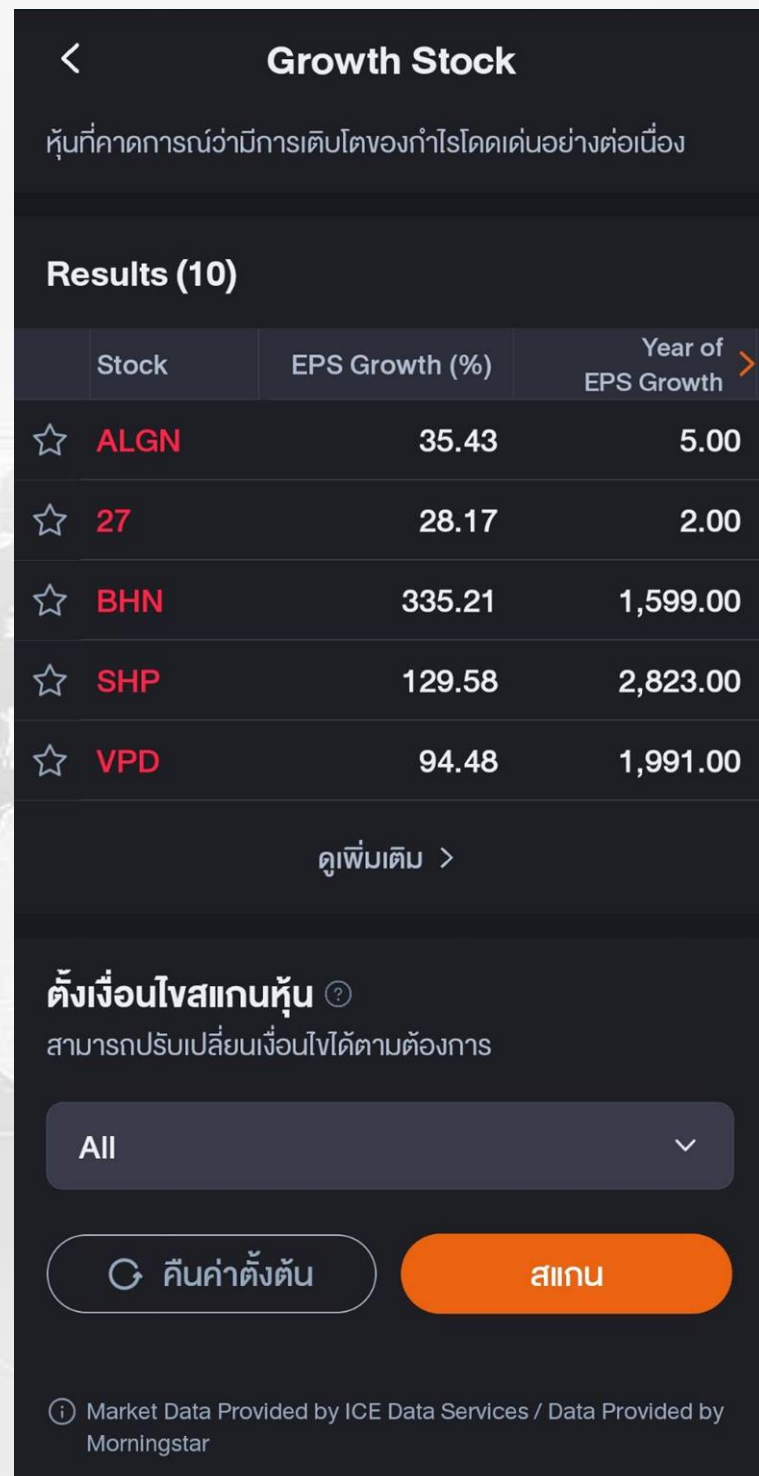
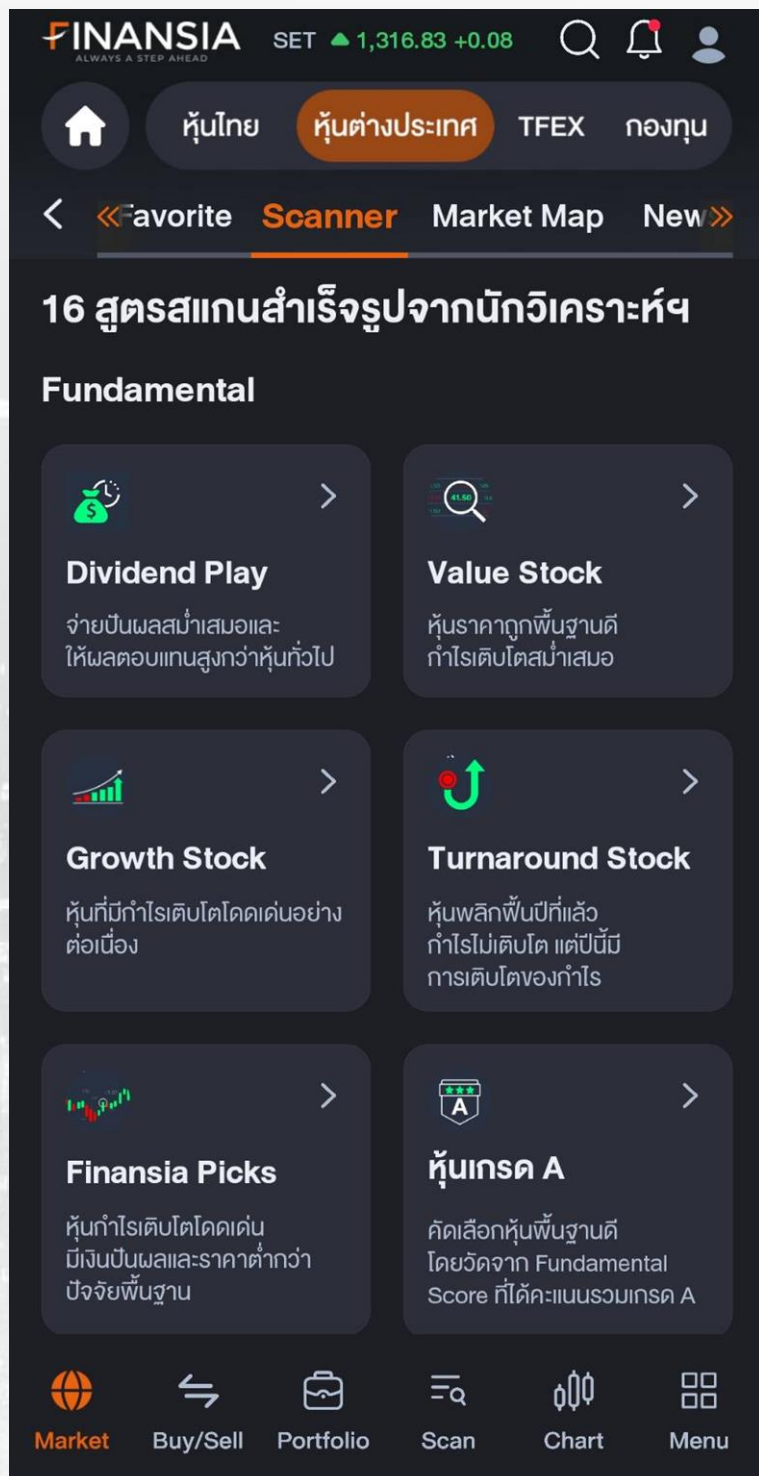

สแกนหาหุ้นเด่นด้วย 17 สูตรสำเร็จรูป

Scanner รวบรวม 17 สูตรกลยุทธ์สำเร็จรูปครอบคลุมสไตล์การลงทุนระยะสั้น, กลาง, และยาว ประกอบด้วยสูตรการคำนวณปัจจัยพื้นฐาน 9 สูตร และสูตรคำนวณทางเทคนิคอีก 8 สูตร เพิ่มความสะดวกสบายให้กับนักลงทุน และทำให้การค้นหาหุ้นเป็นเรื่องสะดวก ง่าย รวดเร็ว และสามารถนำไปใช้ได้จริง

Scanner

Dividend Play

หุ้นที่คาดการณ์ว่าจะจ่ายปันผลมากกว่า 5% และจ่ายติดต่อกันอย่างน้อย 2 ปีขึ้นไป โดยเป็นหุ้นที่มีสัดส่วนหนี้สินน้อย

USA Hong kong Vietnam

Results (5)

Stock	Div. Yield(%)	D/E Ratio	Last >
☆ AAPL	148.00	0.91	237.87
☆ NVDA	18.00	1.64	136.24
☆ MSFT	25.00	1.47	426.31
☆ GOOGL	27.90	2.00	195.55
☆ AMZN	10.50	10.50	223.35

ดูเพิ่มเติม >

ตั้งเงื่อนไขสแกนหุ้น ⓘ
สามารถปรับแก้ไขเงื่อนไขได้ตามต้องการ

🔄 คืบค่าที่ตั้ง **สแกน**

Market Data Provided by ICE Data Services / Data Provided by Morningstar

Dividend Play

Stock	Div. Yield(%)	D/E Ratio	Last >
☆ AAPL	148.00	0.91	237.87
☆ NVDA	18.00	1.64	136.24
☆ MSFT	25.00	1.47	426.31
☆ GOOGL	27.90	2.00	195.55
☆ AMZN	10.50	10.50	223.35

ดูเพิ่มเติม >

ตั้งเงื่อนไขสแกนหุ้น ⓘ
สามารถปรับแก้ไขเงื่อนไขได้ตามต้องการ

All ▾

Dividend Yield ≥ 5 %

Dividend Payment (Past) ≥ 2 Year

D/E Ratio ≤ 2

🔄 คืบค่าที่ตั้ง **สแกน**

Market Data Provided by ICE Data Services / Data Provided by Morningstar

Dividend Play: สแกนหุ้นปันผลได้ตามที่ต้องการ

Dividend Play หน้าค้นหาหุ้นที่มีการจ่ายปันผลมากกว่า 5% จ่ายปันผลติดต่อกันอย่างน้อย 2 ปี และเป็นหุ้นที่มีสัดส่วนหนี้สินน้อย นักลงทุนสามารถปรับแก้ไขเงื่อนไขเพื่อคัดสรรหุ้นที่ตรงกับความต้องการของตน

Scanner

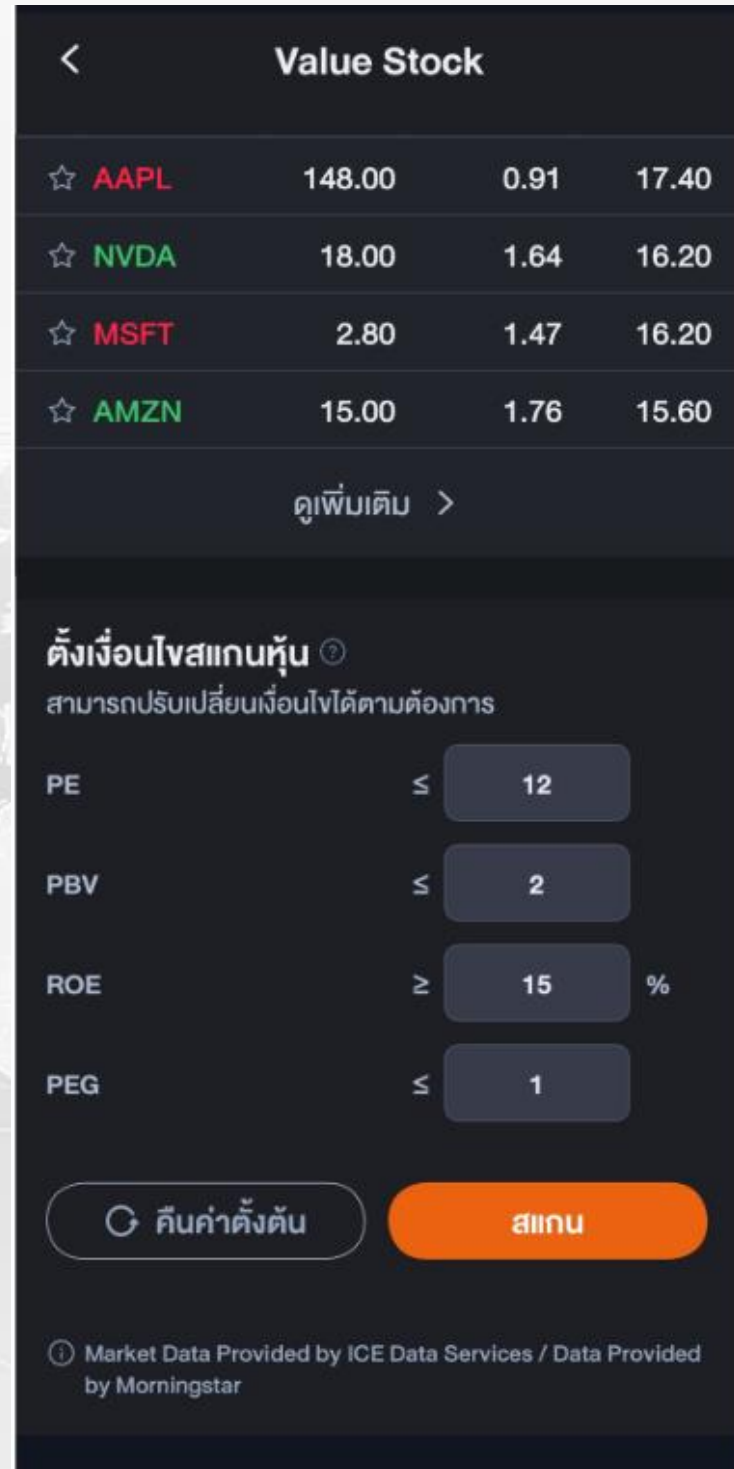
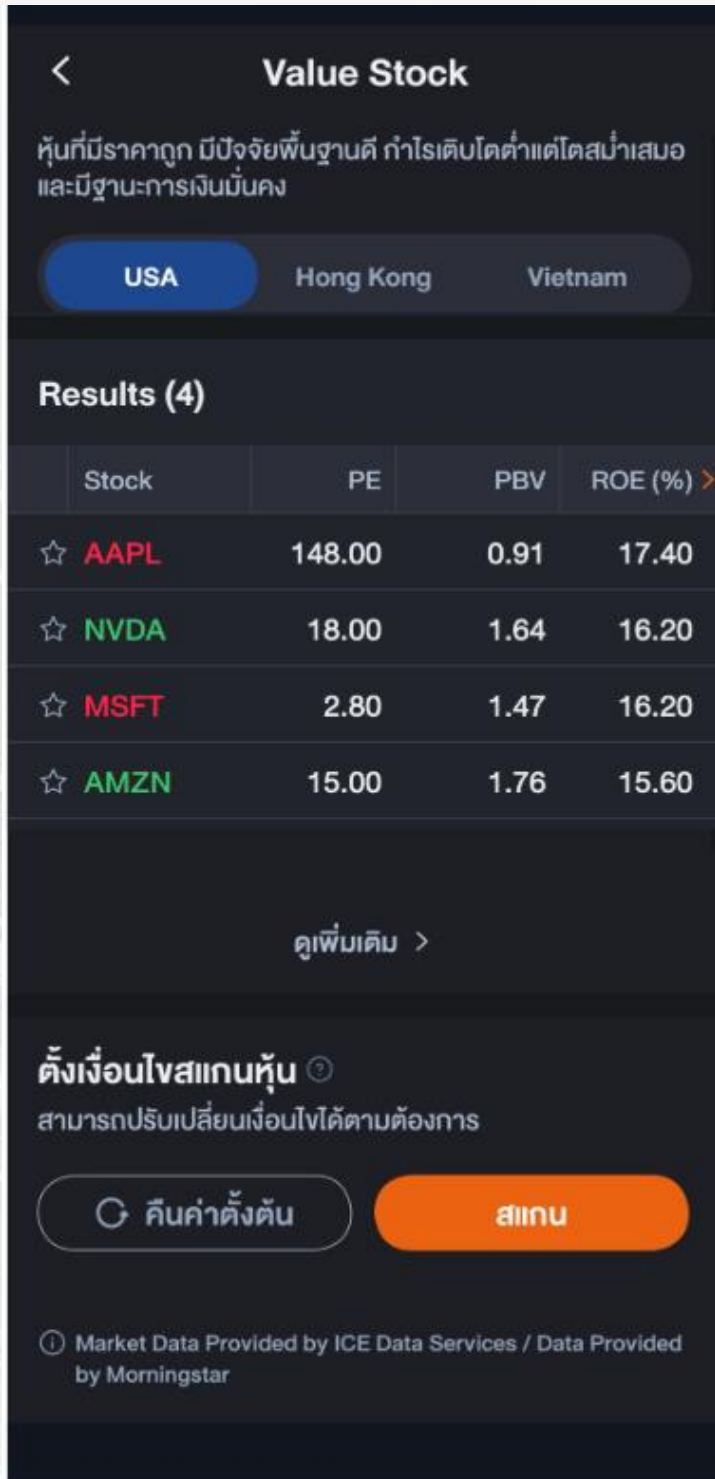

Value Stock: สแกนหาหุ้นถูก พื้นฐานดี กำไรเติบโต

Value Stock หน้าค้นหาหุ้นที่มีราคาถูก มีปัจจัยพื้นฐานดี กำไรเติบโตต่ำแต่สม่ำเสมอ และมีฐานะมั่นคง ผ่านดัชนีการเงิน 4 ดัชนีที่นักลงทุนสามารถปรับแก้เงื่อนไขได้

Scanner

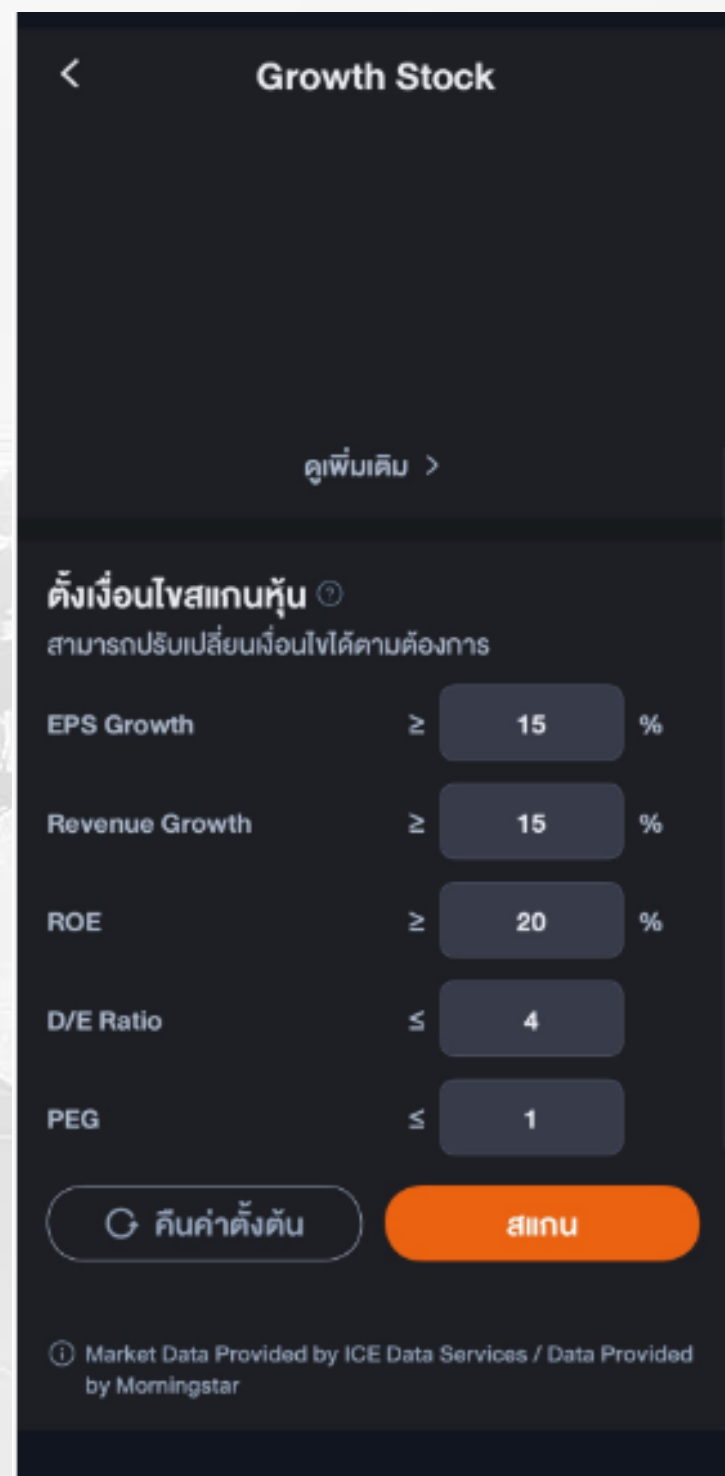
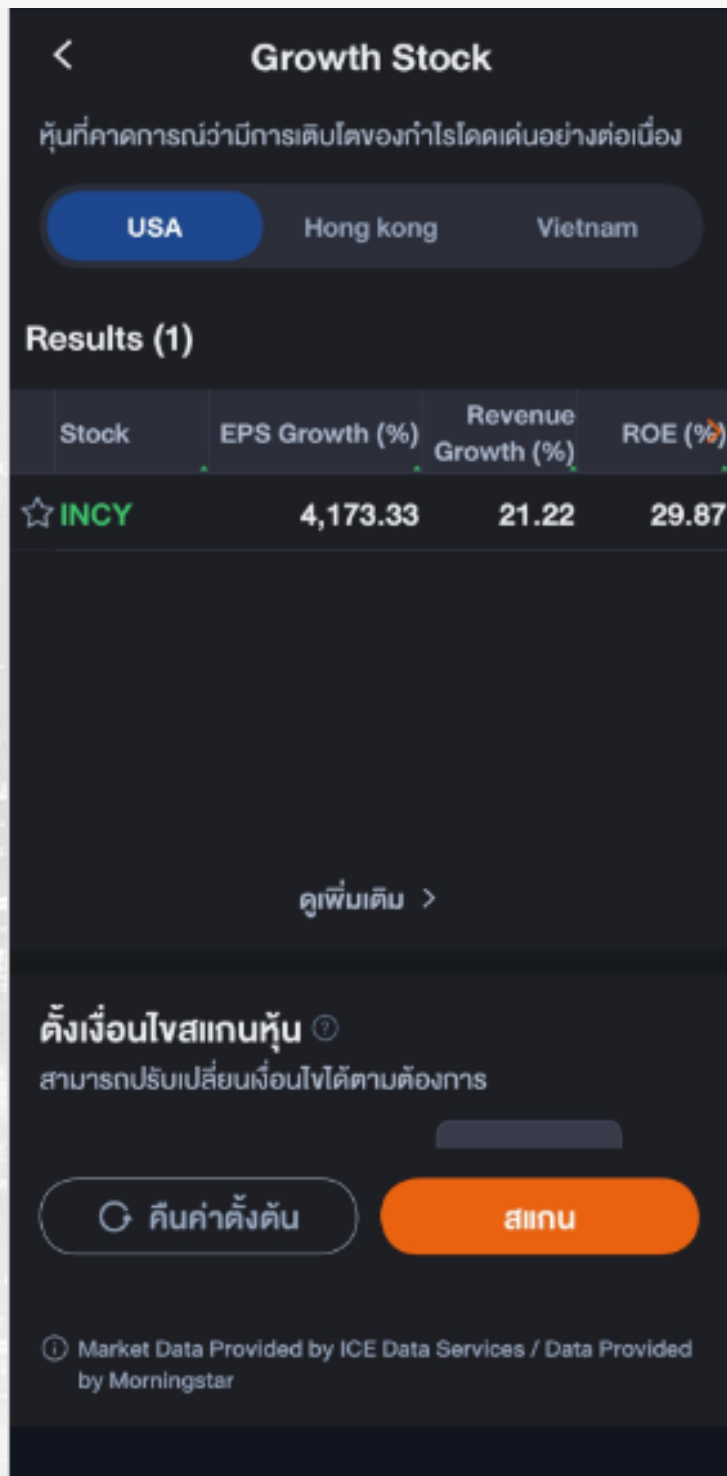

Growth Stock:

หุ้นที่มีการเติบโตของกำไรโตเด่นอย่างต่อเนื่อง

Growth Stock หน้าค้นหาหุ้นที่คาดการณ์ว่าจะมีการเติบโตของกำไรโตเด่นอย่างต่อเนื่อง วัตถุประสงค์จากกำไรต่อหุ้น และโครงสร้างของเงินทุน นักลงทุนสามารถปรับแก้เงื่อนไขได้

Scanner

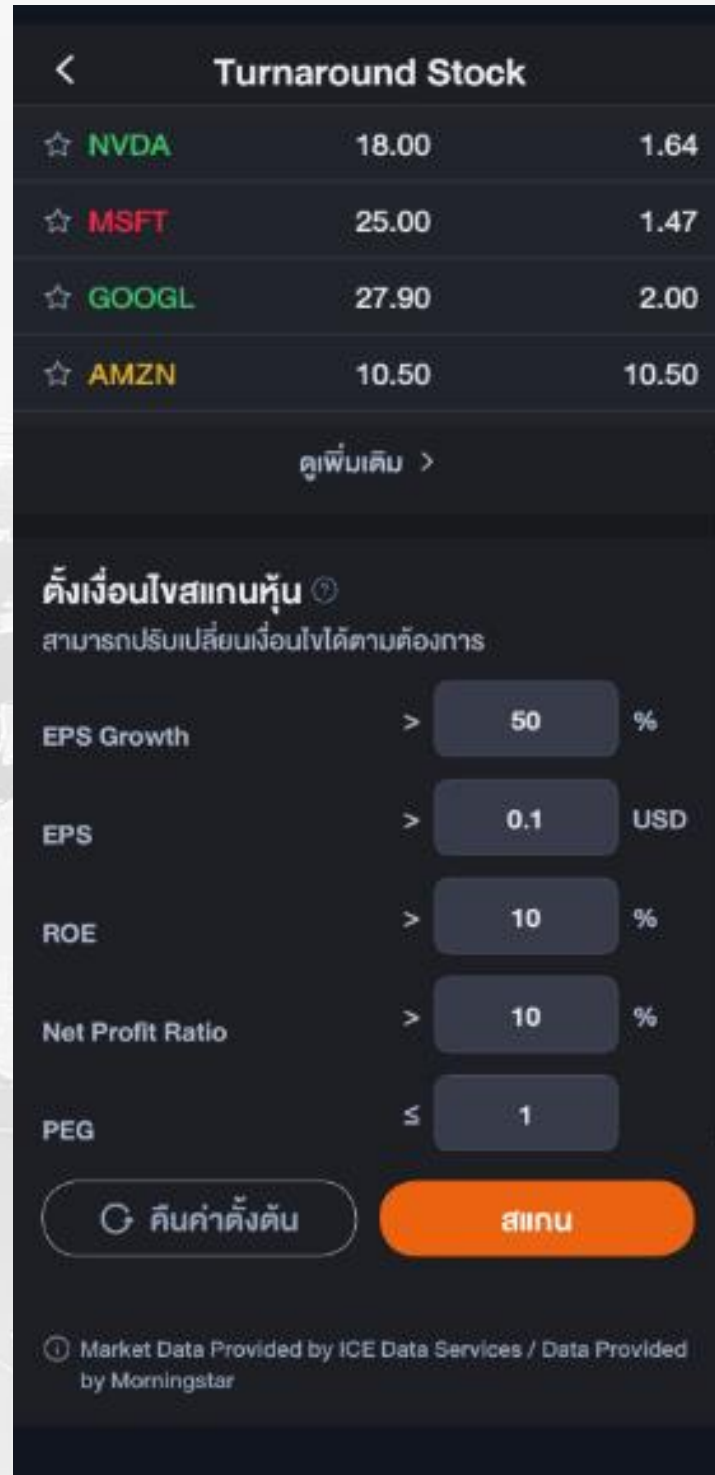
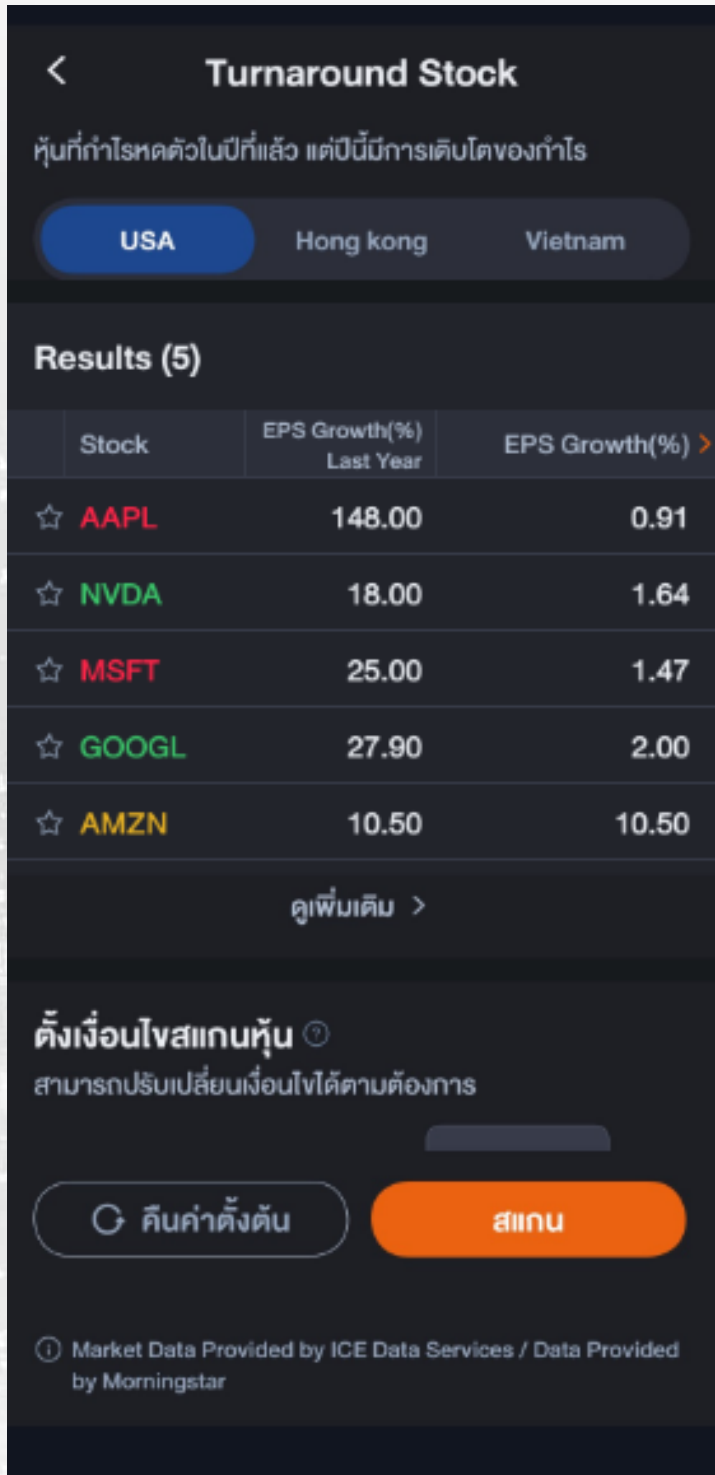

Turnaround Stock:

หุ้นที่ปีที่แล้วกำไรไม่มีการเติบโต แต่ในปีนี้มีกำไรเติบโตของกำไร

Turnaround Stock หน้าค้นหาหุ้นที่กำไรหดตัวในปีที่แล้ว แต่ปีนี้มีการเติบโตของกำไร จากอัตราส่วนทางการเงิน EPS Growth นักลงทุนสามารถปรับแก้เงื่อนไขได้

Scanner

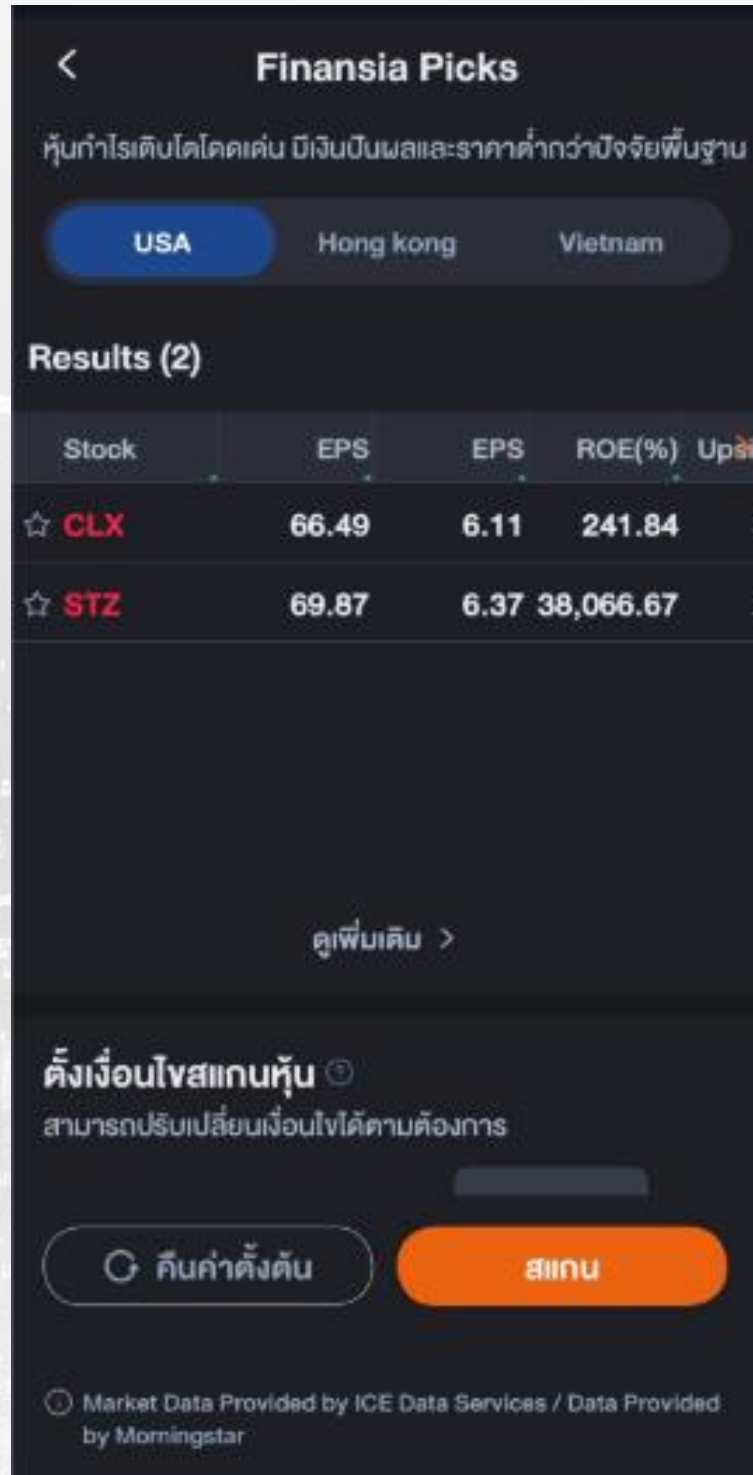

Finansia Picks: ค้นหาหุ้นตามฉบับ Finansia

Finansia Picks หน้าค้นหาหุ้นที่มีกำไรเติบโตโดดเด่น มีเงินปันผลและราคาต่ำกว่าปัจจัยพื้นฐาน สามารถตั้งเงื่อนไขสแกนหุ้นตามเงินปันผลได้

Scanner

← **หุ้นเกรด A**

คัดเลือกหุ้นพื้นฐานดีจาก Fundamental Score ที่ได้คะแนนรวมเกรด A โดยอิงจาก 5 ปัจจัย ได้แก่ การเติบโต สภาพคล่องของบริษัท ความสามารถในการทำกำไร มูลค่าหุ้น และปันผล

USA Hong kong

Results (21)

Stock	Revenue Growth (%)	D/E	ROE
☆ AXP	+1.78%	1.78%	1.55
☆ CPT	+0.89%	0.89%	9.17
☆ DUK	+1.79%	1.79%	2.80
☆ ELV	+0.73%	0.73%	1.14
☆ GM	+2.13%	2.13%	3.40
☆ IEX	+0.45%	0.45%	1.72
☆ LOW	+62.29%	62.29%	2.52
☆ LYB	+1.45%	1.45%	1.58
☆ MAS	+41.68%	41.68%	1.36

① Market Data Provided by ICE Data Services / Data Provided by Morningstar

← **หุ้นเกรด A**

คัดเลือกหุ้นพื้นฐานดีจาก Fundamental Score ที่ได้คะแนนรวมเกรด A โดยอิงจาก 5 ปัจจัย ได้แก่ การเติบโต สภาพคล่องของบริษัท ความสามารถในการทำกำไร มูลค่าหุ้น และปันผล

USA Hong kong

Results (2)

Stock	Revenue Growth (%)	D/E	ROE
☆ 1093	+0.02%	0.02%	1.38
☆ 5	+0.65%	0.65%	1.11

① Market Data Provided by ICE Data Services / Data Provided by Morningstar

หุ้นเกรด A: ค้นหาหุ้นเรตติ้งดีเด่น

หุ้นเกรด A คือหน้าที่คัดเลือกหุ้นพื้นฐานดีจากหุ้นที่ได้คะแนน Fundamental Score รวมเกรด A โดยอิงจาก 5 ปัจจัย ได้แก่ การเติบโต สภาพคล่อง ความสามารถในการทำกำไร มูลค่าหุ้น และเงินปันผลของบริษัท

Scanner

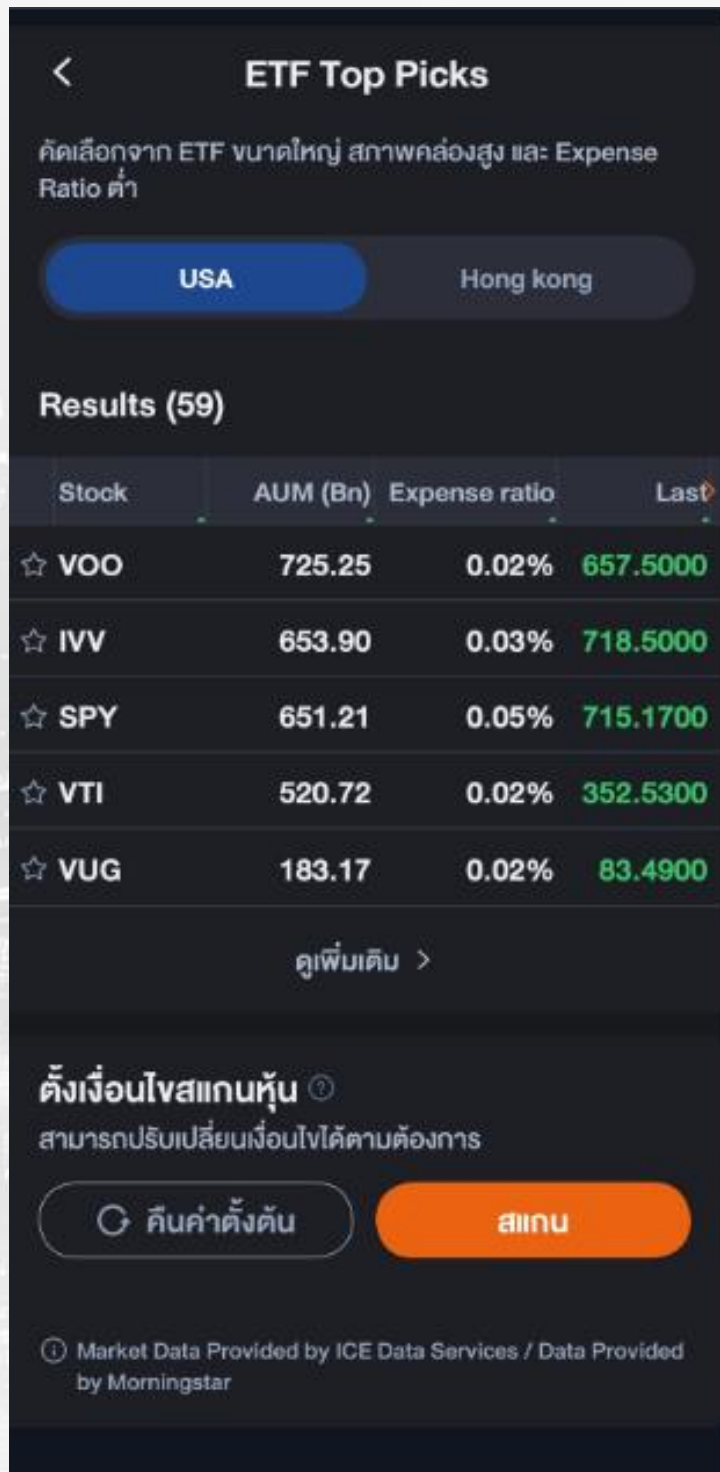

ETF Top Picks: ค้นหา ETF เรทตั้งดีเด่น

ETF Top Picks หน้าทีสแกน ETF ขนาดใหญ่ และมีสภาพคล่องที่สูง รวมถึง Expense Ratio ต่ำ นักลงทุนสามารถปรับแก้เงื่อนไขได้

Scanner

< 5-Star Rating

หุ้นแนะนำ "ซื้อ" จากนักวิเคราะห์และได้รับระดับ 5 ดาวจาก Morningstar

USA Hong kong

Results (13)

Stock	Morningstar Rating	Concensus Recommend	Upside(%)
☆ CPB	5-Star	Outperform	28.95
☆ CSGP	5-Star	Outperform	57.28
☆ DHR	5-Star	Outperform	41.73
☆ DOC	5-Star	Outperform	29.63
☆ EFX	5-Star	Outperform	33.38

ดูเพิ่มเติม >

ตั้งเงื่อนไขสแกนหุ้น ⓘ
สามารถปรับเปลี่ยนเงื่อนไขได้ตามต้องการ

🔄 คืบค่าตั้งต้น **สแกน**

ⓘ Market Data Provided by ICE Data Services / Data Provided by Morningstar

< 5-Star Rating

Stock	Morningstar Rating	Concensus Recommend	Upside(%)
☆ CPB	5-Star	Outperform	28.95
☆ CSGP	5-Star	Outperform	57.28
☆ DHR	5-Star	Outperform	41.73
☆ DOC	5-Star	Outperform	29.63
☆ EFX	5-Star	Outperform	33.38

ดูเพิ่มเติม >

ตั้งเงื่อนไขสแกนหุ้น ⓘ
สามารถปรับเปลี่ยนเงื่อนไขได้ตามต้องการ

Morningstar Rating \geq 5

Concensus Rating = BUY

Upside $>$ 20 %

🔄 คืบค่าตั้งต้น **สแกน**

ⓘ Market Data Provided by ICE Data Services / Data Provided by Morningstar

5-Star Rating: ค้นหาหุ้นเรตติ้ง 5-ดาว

5-Star Rating แสดงหุ้นแนะนำ "ซื้อ" จากนักวิเคราะห์และได้รับระดับ 5 ดาวจาก Morningstar

Scanner

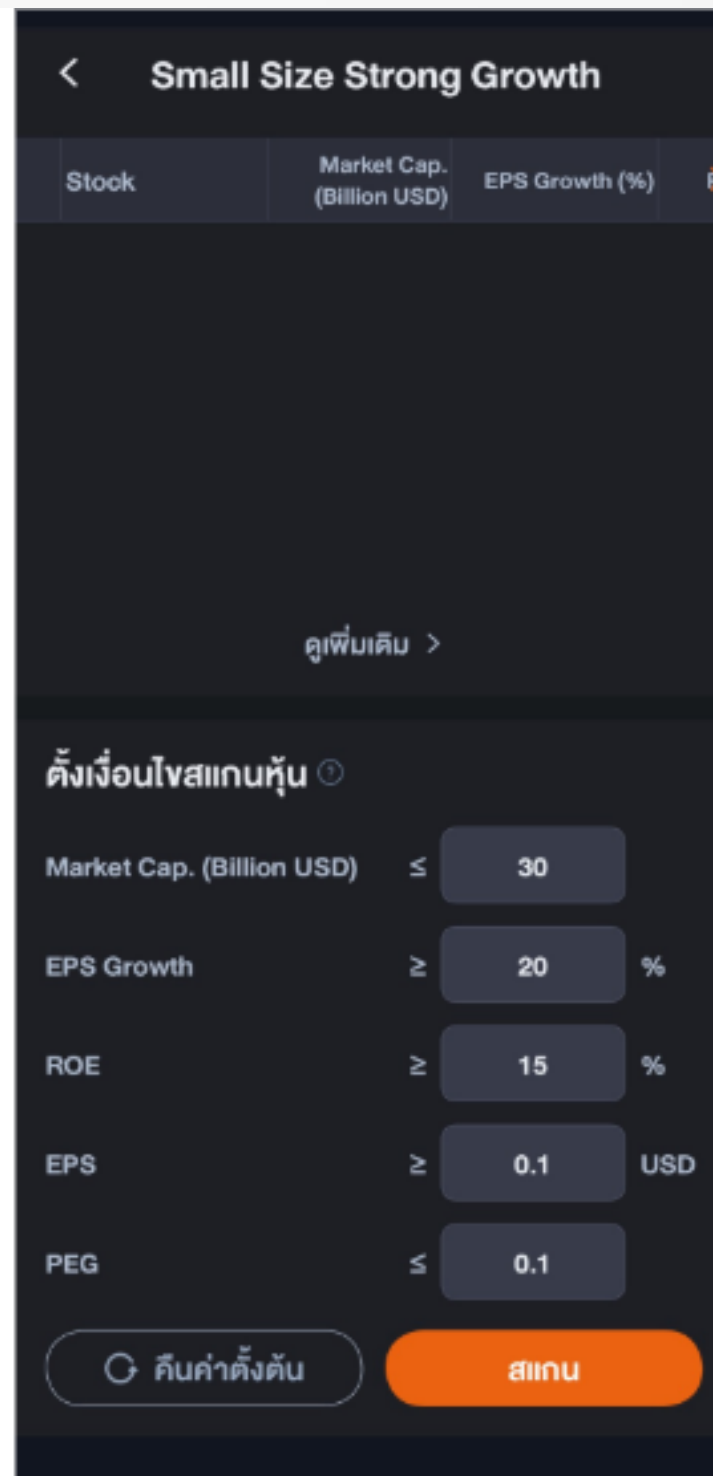
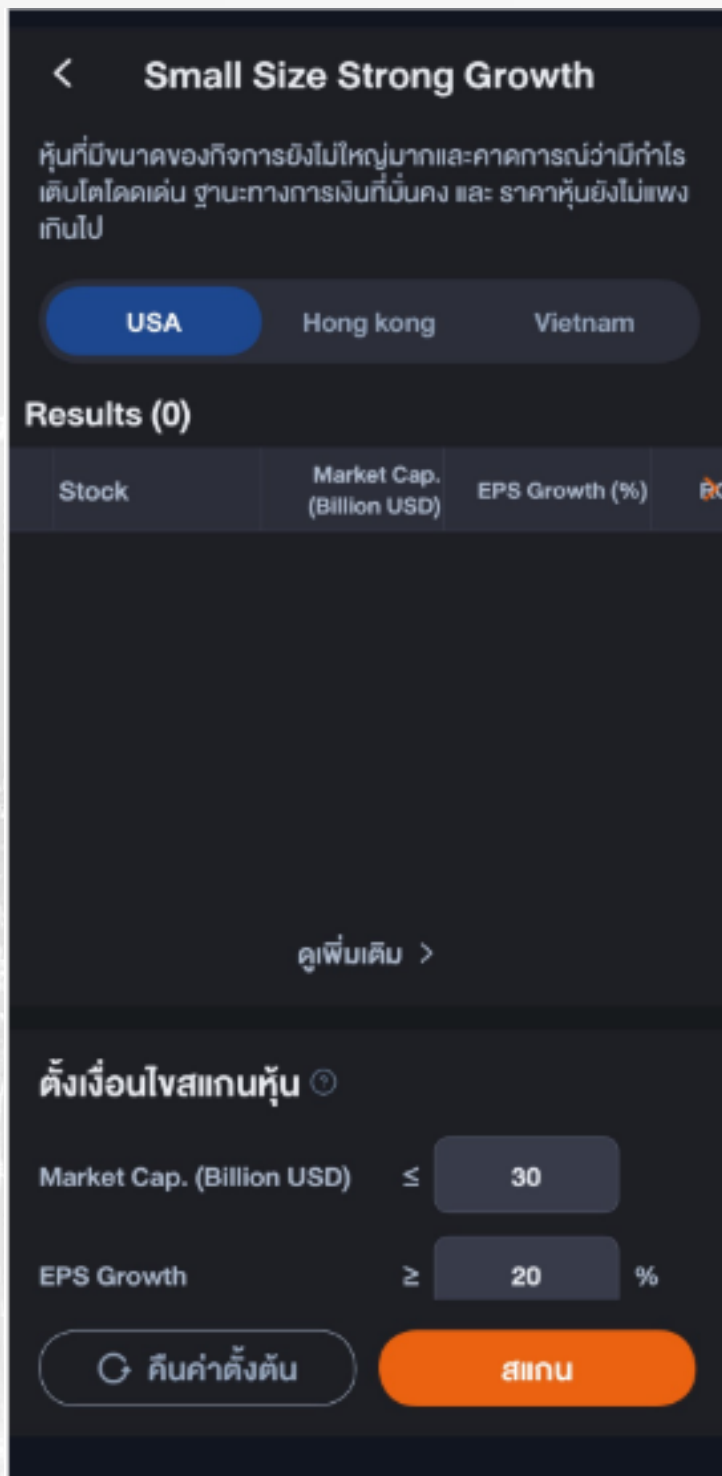

Small Size Strong Growth: ค้นหาหุ้นกำไรเติบโตโดดเด่น

Small Size Strong Growth หน้าค้นหาหุ้นที่มีขนาดของกิจการยังไม่ใหญ่มากแต่คาดการณ์ว่ามีกำไรเติบโตโดดเด่น ฐานะทางการเงินที่มั่นคง และ ราคาหุ้นยังไม่แพงเกินไป

Scanner

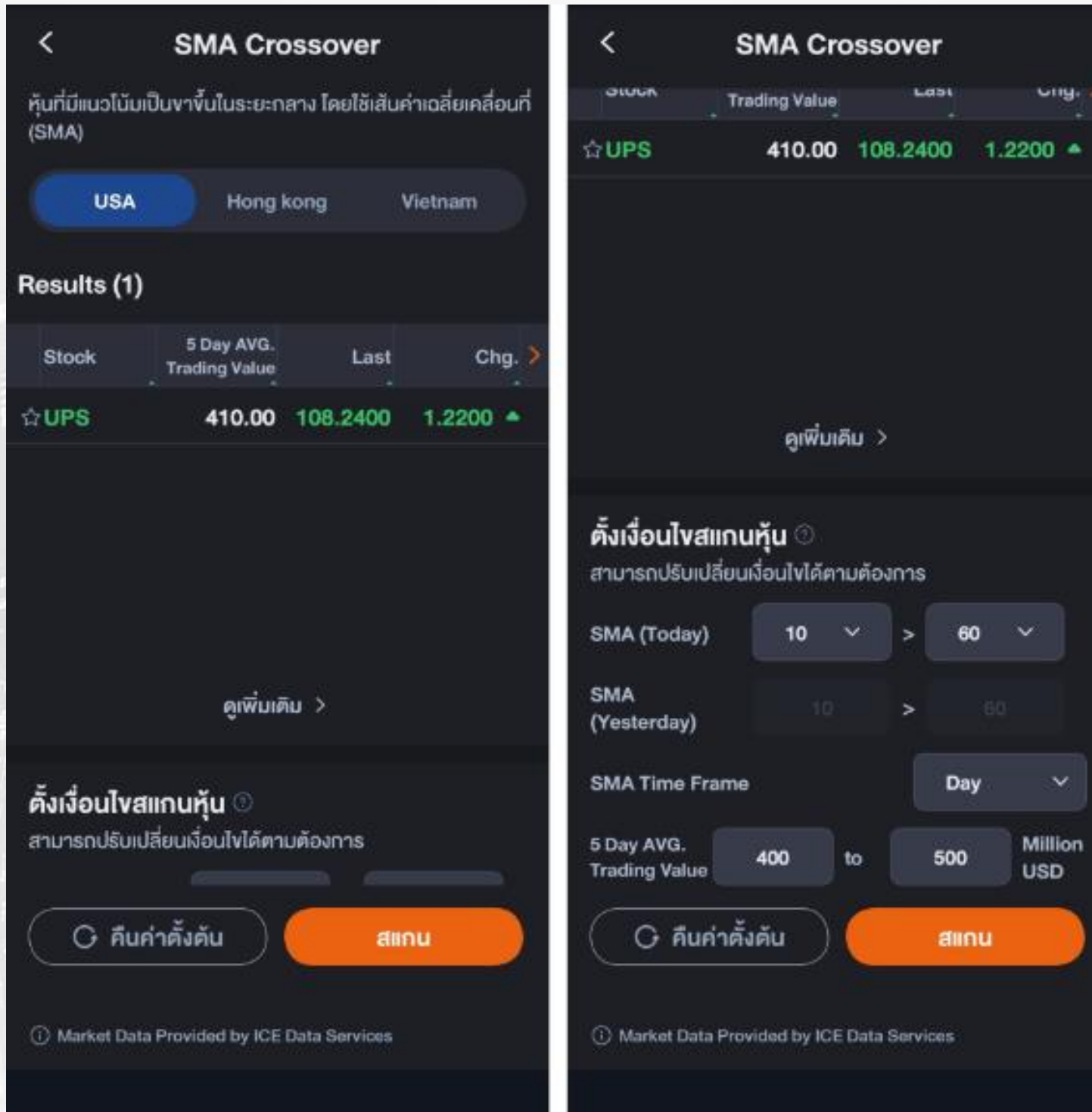

SMA Crossover: ดูแนวโน้มและทิศทางของหุ้นด้วย SMA

SMA Crossover คือหน้าที่สแกนหุ้นที่มีแนวโน้มเป็นขาขึ้นในระยะกลาง โดยใช้เส้นค่าเฉลี่ยเคลื่อนที่ (SMA) เป็นตัวกำหนด

Scanner

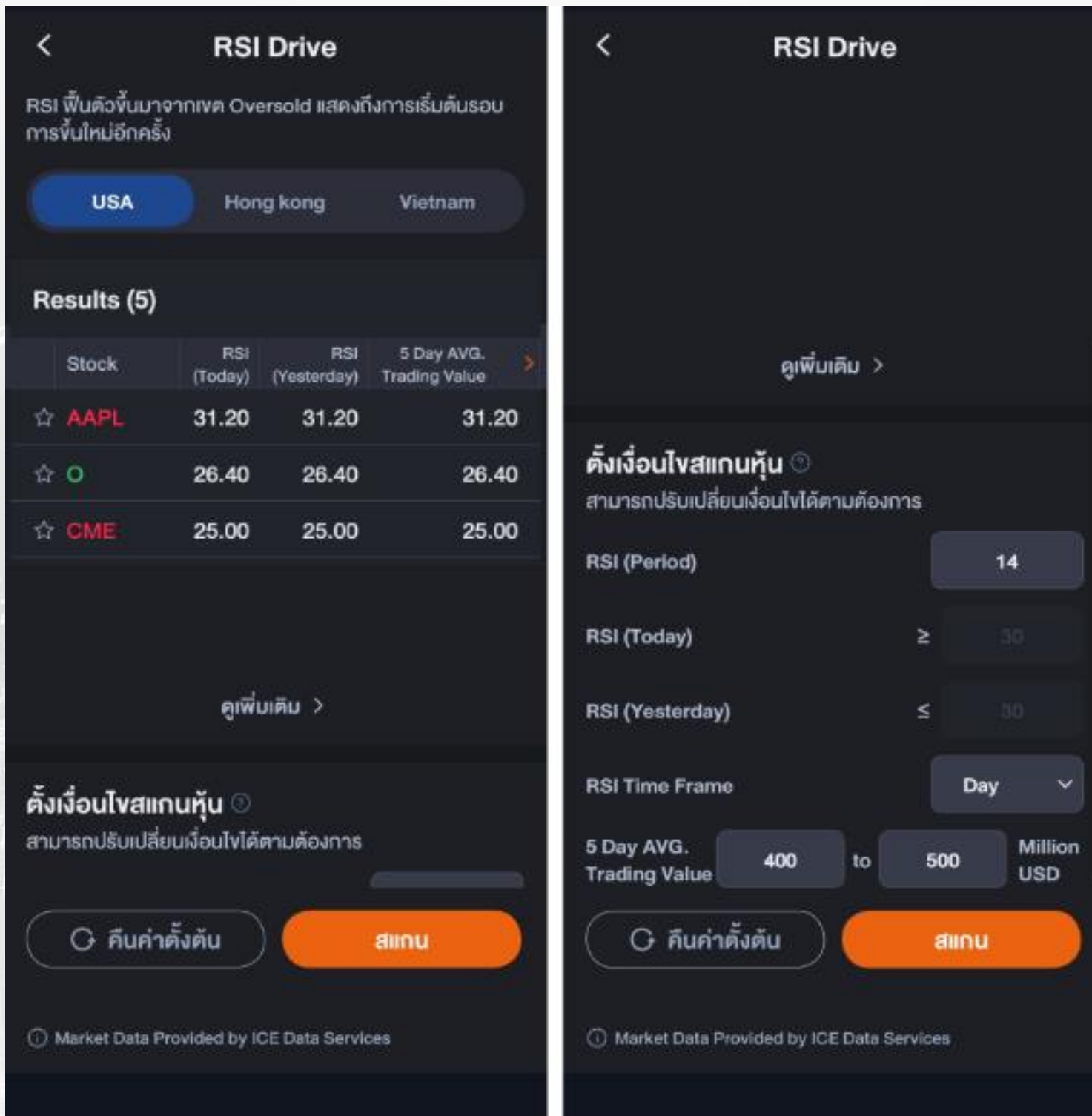

RSI Drive: สแกนหาหุ้นที่หลุดขอบเขต RSI Oversold

RSI Drive คือหน้าที่สแกนหาหุ้นที่ค่า RSI พุ่งตัวขึ้นมาจากเขต Oversold แสดงถึงการเริ่มต้นรอบการขึ้นใหม่อีกครั้ง

Scanner

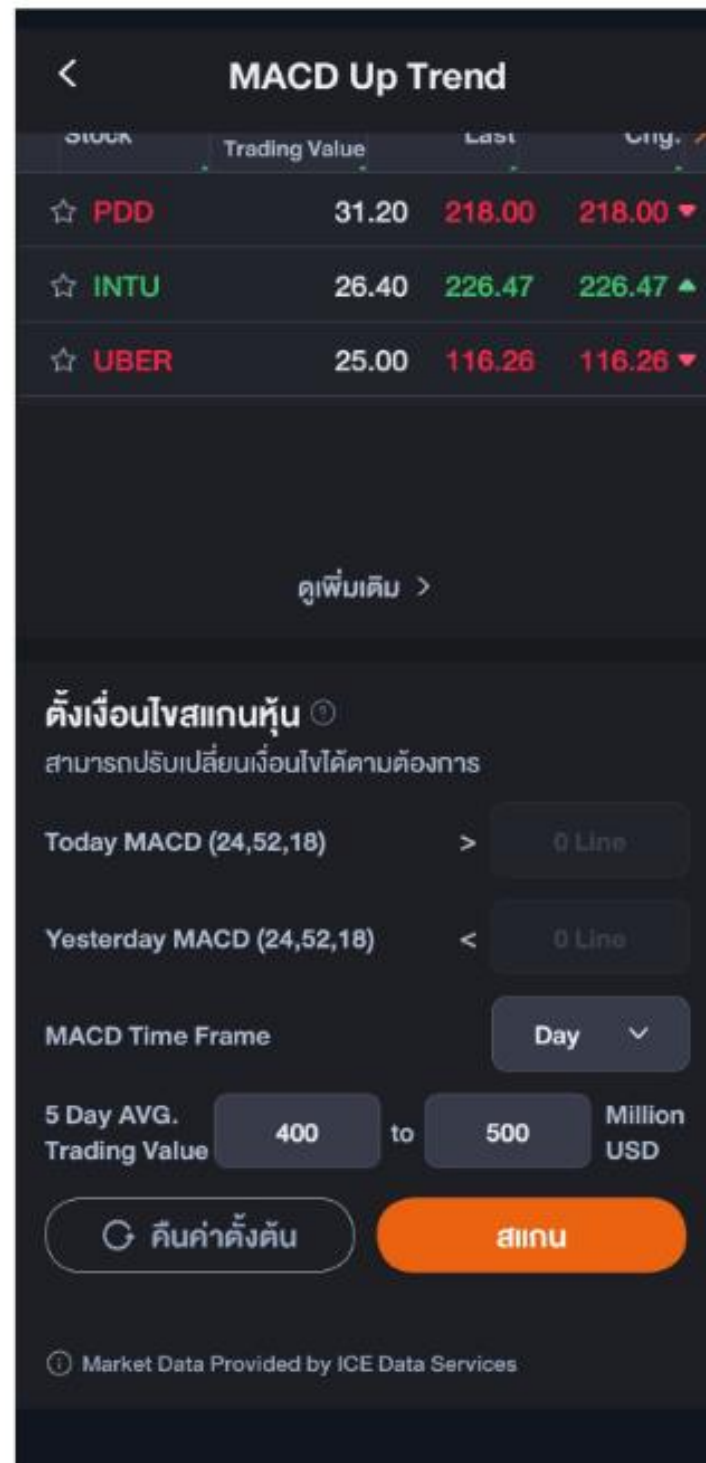
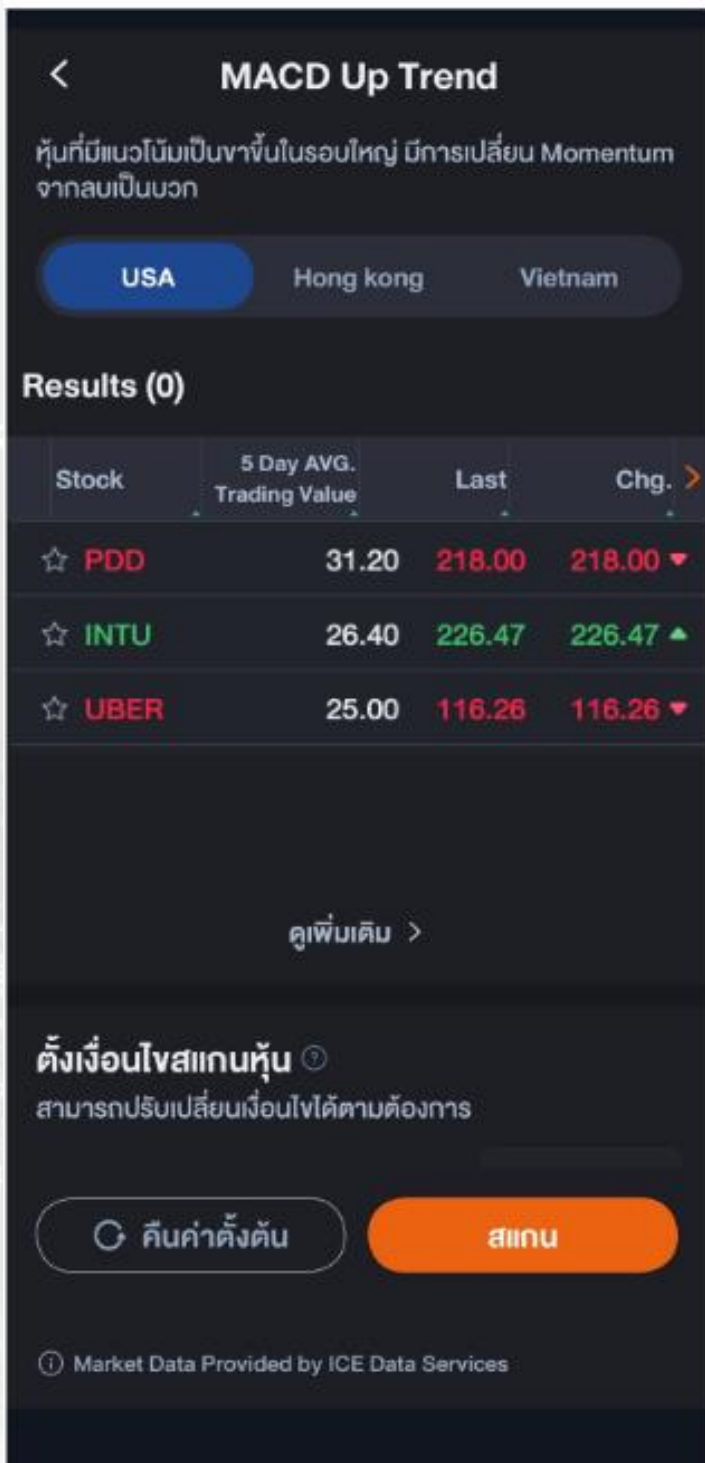

MACD Up Trend: หุ้นที่มีแนวโน้มเปลี่ยนแปลง Momentum

MACD Up Trend คือหน้าที่สแกนหุ้นที่มีแนวโน้มเป็นขาขึ้นรอบใหญ่ มีการเปลี่ยน Momentum จากลบเป็นบวก ผ่านเงื่อนไขอย่าง MACD พิจารณาจาก MACD (24,52,18)

Scanner

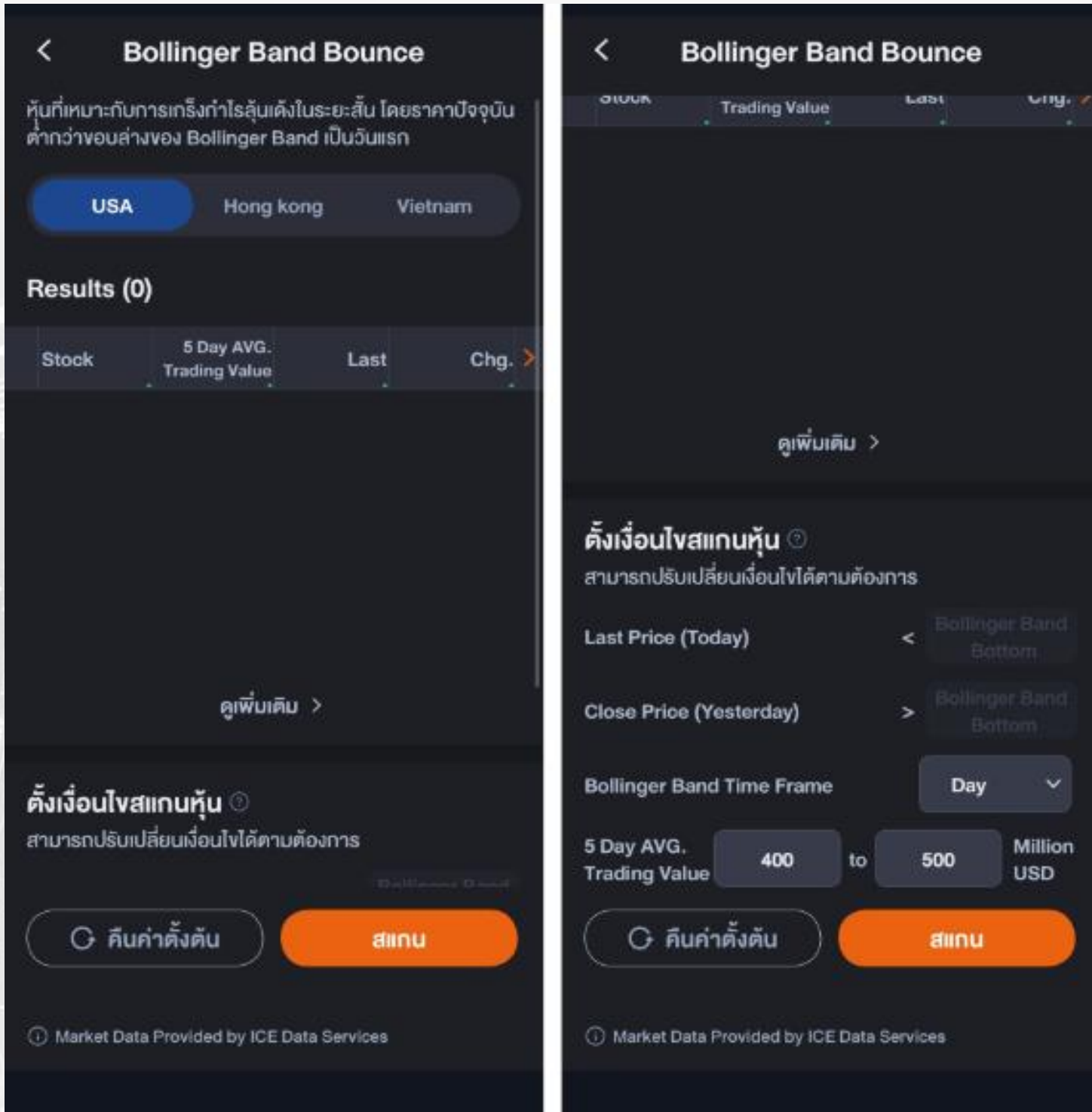

Bollinger Band Bounce: ส่องหาหุ้นแก๊งกำไรสุดปังระยะสั้น

Bollinger Band Bounce หน้าค้นหาหุ้นที่เหมาะสมกับการแก๊งกำไรสุดปังระยะสั้น โดยราคาปัจจุบันต่ำกว่าขอบล่างของ Bollinger Band เป็นวันแรก นักลงทุนสามารถปรับเงื่อนไขได้

Scanner

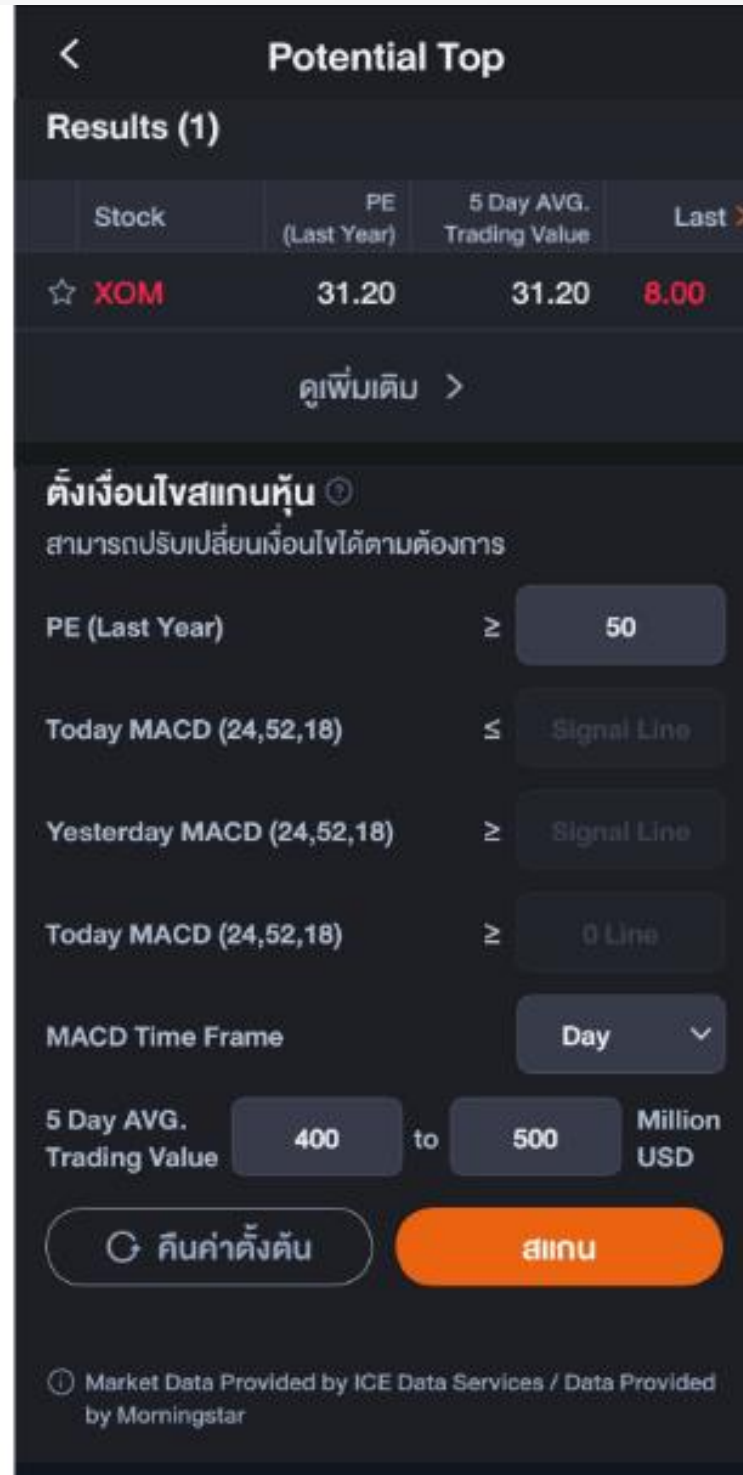
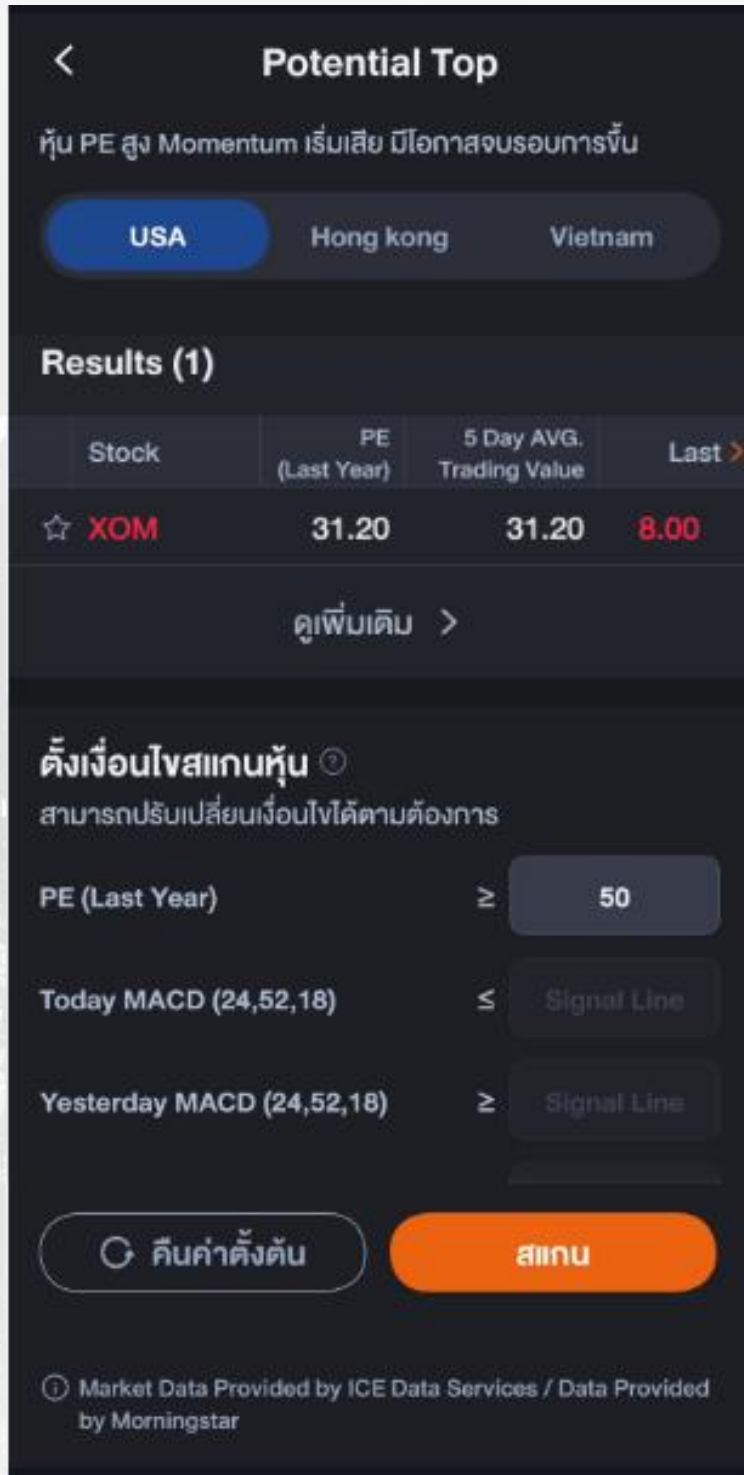

Potential Top: ค้นหาหุ้นที่ราคาแกว่ง ณ จุดสูงสุด

Potential Top หน้าทีสแกนหาหุ้น PE สูง Momentum เริ่มเสีย มีโอกาสจบรอบการขึ้น

Scanner

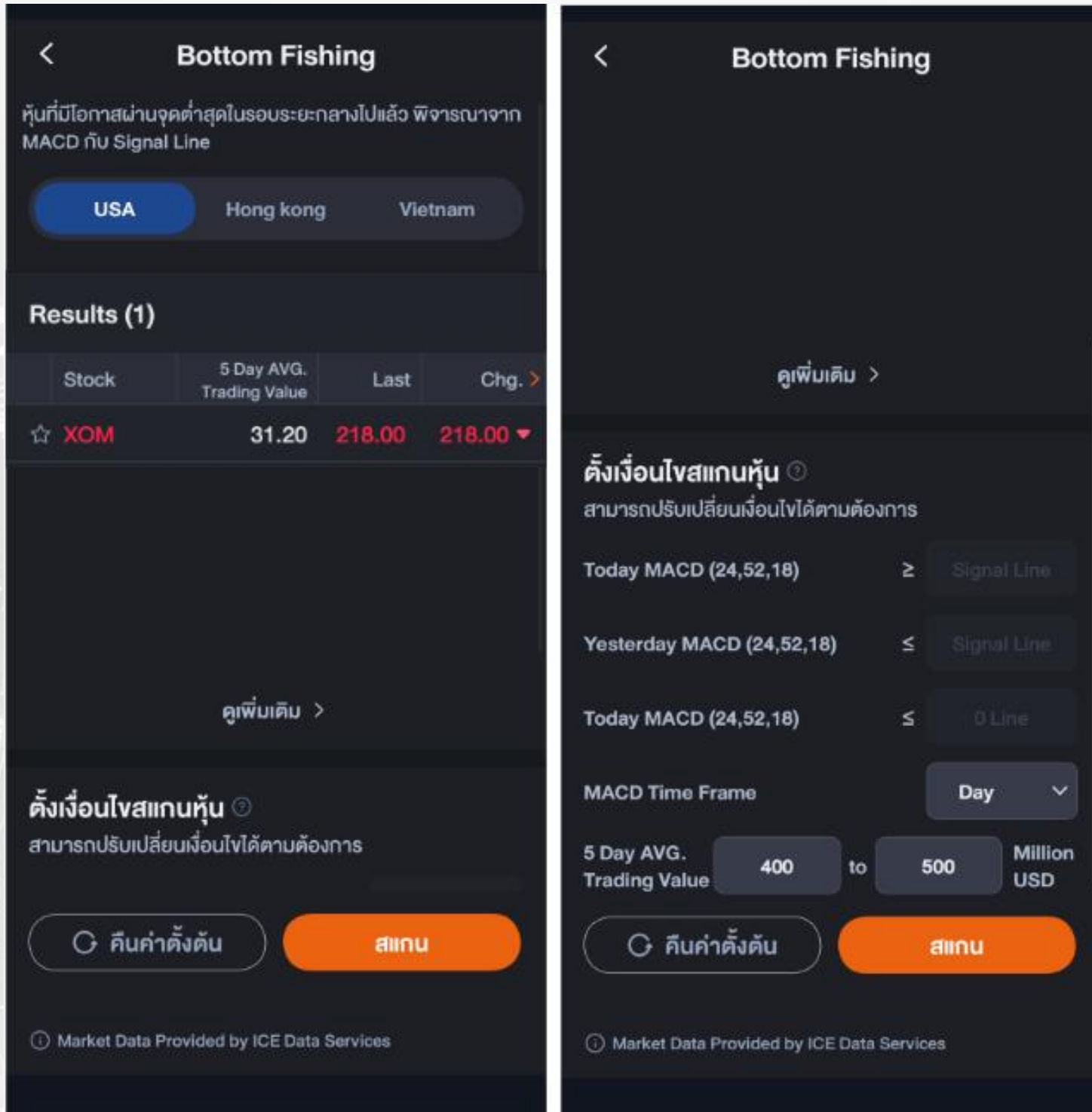

Bottom Fishing: ส่องหาคะจังหวะหุ้นดี

Bottom Fishing หน้าทีสแกนหาหุ้นที่มีโอกาสผ่านจุดต่ำสุดในรอบระยะกลางไปแล้ว พิจารณาจาก MACD กับ Signal Line

Scanner

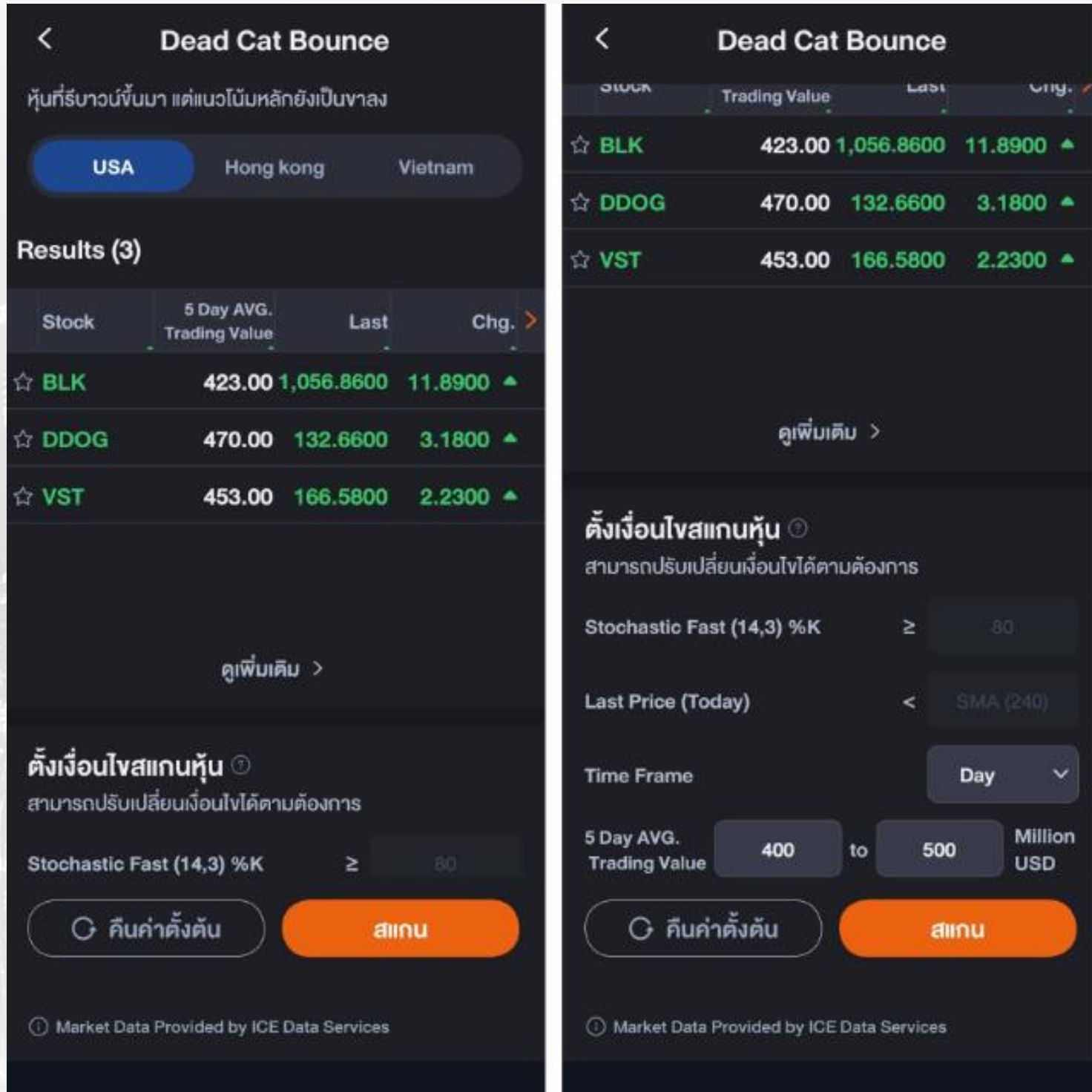

Dead Cat Bounce: ส่องหาหุ้นที่เพิ่งผ่านจุดต่ำสุด

Dead Cat Bounce หน้าทีสแกนหาหุ้นที่รีบาวด์ขึ้นมา แต่แนวโน้มหลักยังเป็นขาลง วัดจาก Stochastic Fast (14,3) %K

Scanner

Ready to Bounce

หุ้นที่แนวโน้มหลักยังเป็นขาขึ้น แต่ถูกขายมากเกินไปในระยะสั้น มีโอกาสที่จะได้เห็นการรับวอร์นกลับ

USA Hong kong Vietnam

Results (4)

Stock	5 Day AVG. Trading Value	Last	Chg.
☆ AEM	416.00	198.1300	2.1000 ▼
☆ DE	415.00	567.6900	5.0500 ▲
☆ GDJ	427.00	121.4800	2.2700 ▼
☆ SPXU	422.00	42.7000	0.2100 ▼

ดูเพิ่มเติม >

ตั้งเงื่อนไขสแกนหุ้น

สามารถปรับเปลี่ยนเงื่อนไขได้ตามต้องการ

🔄 คืบค้ำตั้งต้น **สแกน**

Market Data Provided by ICE Data Services

Ready to Bounce

Stock	Trading Value	Last	Chg.
☆ AEM	416.00	198.1300	2.1000 ▼
☆ DE	415.00	567.6900	5.0500 ▲
☆ GDJ	427.00	121.4800	2.2700 ▼
☆ SPXU	422.00	42.7000	0.2100 ▼

ดูเพิ่มเติม >

ตั้งเงื่อนไขสแกนหุ้น

สามารถปรับเปลี่ยนเงื่อนไขได้ตามต้องการ

Stochastic Fast (14,3) %K ≤ 20

Last Price (Today) < SMA (240)

Time Frame Day

5 Day AVG. Trading Value 400 to 500 Million USD

🔄 คืบค้ำตั้งต้น **สแกน**

Market Data Provided by ICE Data Services

Ready To Bounce: หุ้นที่มีแนวโน้มปรับตัวจากขาลงเป็นขาขึ้น

Ready to Bounce หน้าทีสแกนหาหุ้นที่แนวโน้มหลักยังเป็นขาขึ้น แต่ถูกขายมากเกินไปในระยะสั้น มีโอกาสที่จะได้เห็นการรับวอร์นจากขาลงเป็นขาขึ้น

Scanner

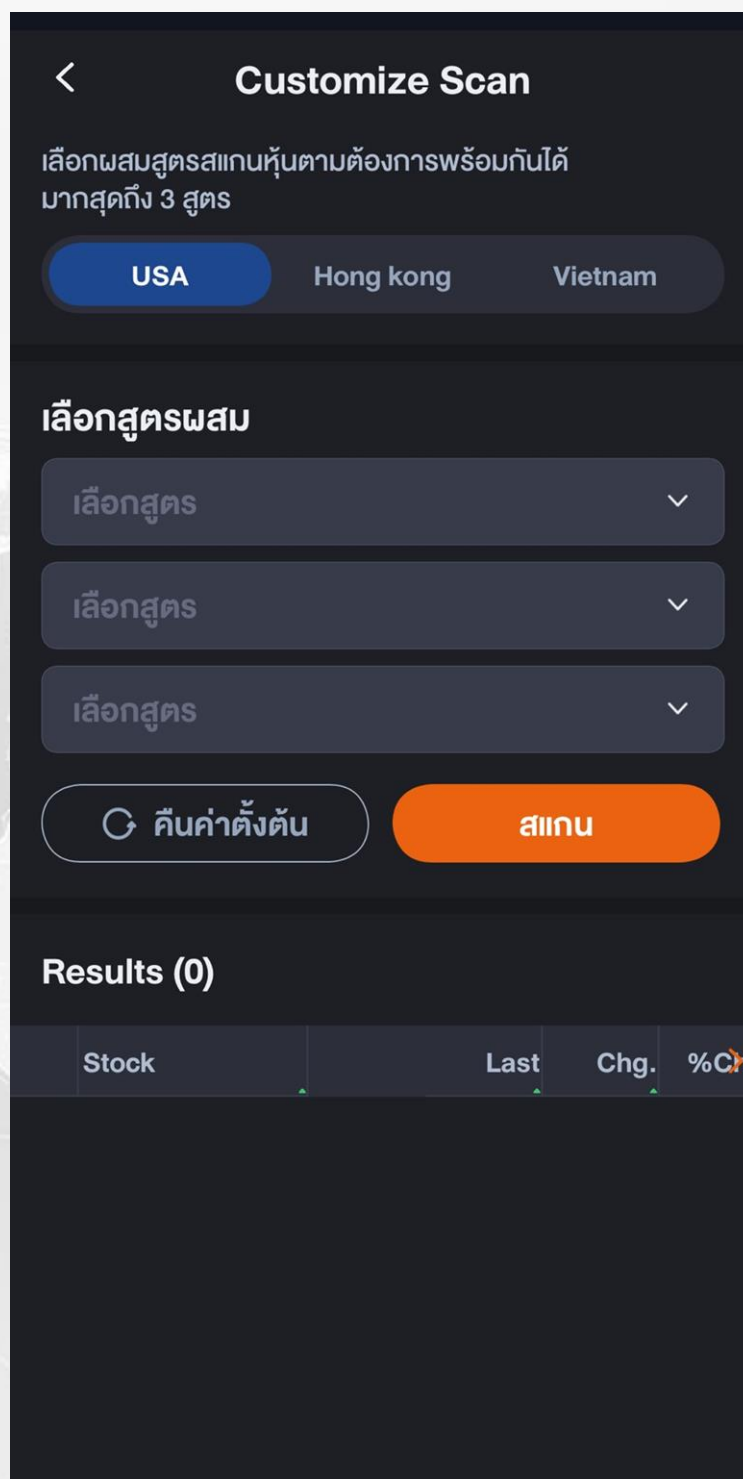
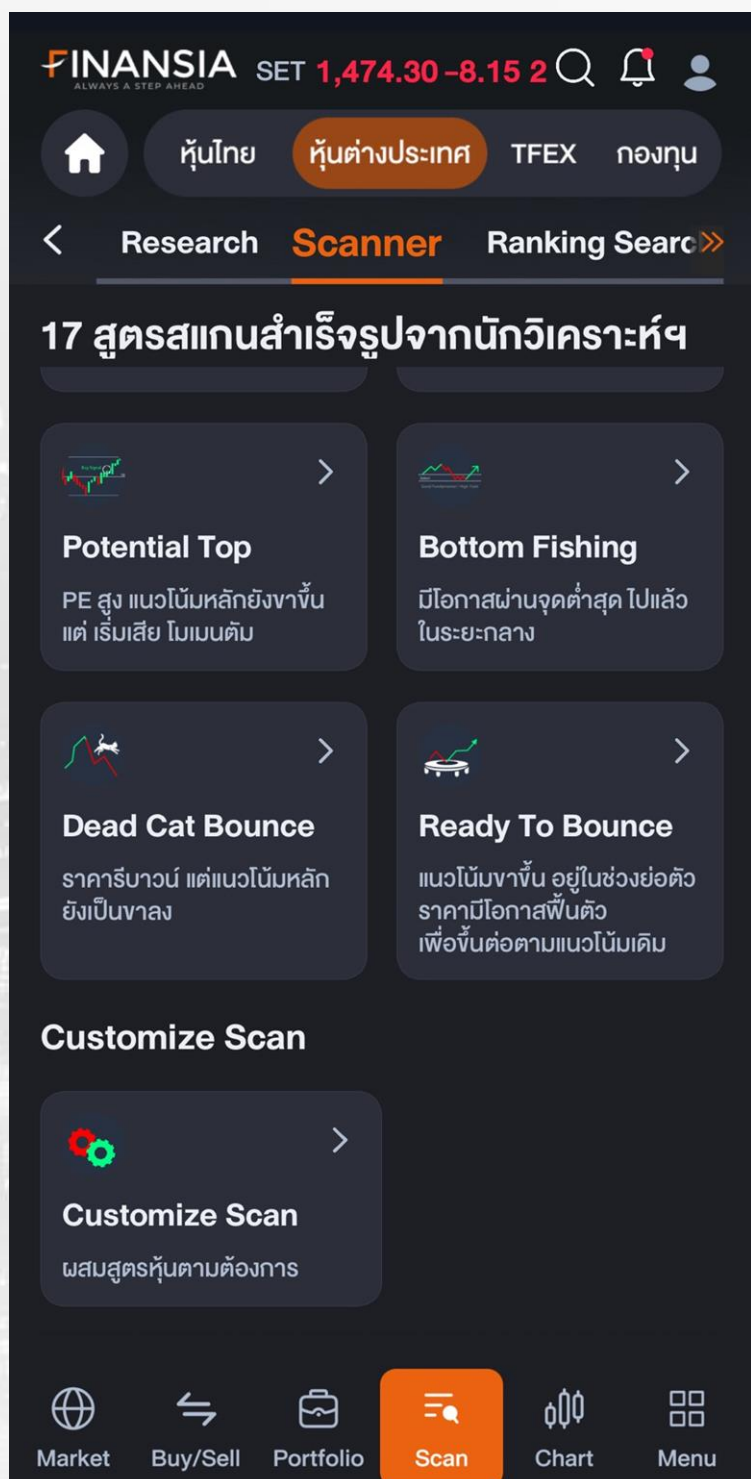

Customize Scan

Customize Scan หน้าที่จะให้นักลงทุนสแกนหุ้นที่ตนเองต้องการ ผ่านการผสมสูตรต่าง ๆ จาก 17 สูตรที่ได้กล่าวไปเพื่อคัดกรองหุ้นที่ตอบโจทย์กับตัวเองมากที่สุด

Ticker

FINANSIA SET 1,483.43 -0.07 6 🔍 🔔 👤

🏠 หุ้นไทย **หุ้นต่างประเทศ** TFEX กองทุน

< << Scanner **Ticker** Market Map News >>

By Tick By Sum

Hong K... Volume: All Value: All

Time (UTC+8)	Stock	B/S	Volume	Last
15:59:59	9988	S	100	131.800
15:59:59	9988	B	100	131.900
15:59:59	285	B	1,500	28.180
15:59:59	9988	S	200	131.800
15:59:59	175	S	2,000	24.900
15:59:59	2628	S	3,000	27.320
15:59:59	700	S	200	504.500
15:59:59	981	B	500	59.450

📄 Market Data Provided by ICE Data Services

Market Buy/Sell Portfolio Scan Chart Menu

FINANSIA SET 1,316.83 +0.08 🔍 🔔 👤

🏠 หุ้นไทย **หุ้นต่างประเทศ** TFEX กองทุน

< << Scanner Market Map News **Ticker** >>

By Tick **By Sum**

Hong K... Volume: All Value: All

Time (UTC+8)	Stock	B/S	Volume	Last
13:06:44	1093	S	40,000	7
13:06:44	9988	S	500	148
13:06:44	3690	B	800	95
13:06:44	285	B	2,500	31
13:06:44	1209	B	600	43
13:06:44	2388	B	1,000	38
13:06:44	285	S	500	31
13:06:44	883	B	1,000	21

📄 Market Data Provided by ICE Data Services

Market Buy/Sell Portfolio Scan Chart Menu

ดูการซื้อขายของหุ้นต่างประเทศ

Ticker ช่วยนักลงทุนจับตาดูการซื้อขายของหุ้นที่มีการซื้อขายในตลาด 3 ประเทศ (สหรัฐฯ, ฮ่องกง, เวียดนาม) ผ่านการเคลื่อนไหวของ By Tick และ By Sum ซึ่งแสดงผลข้อมูลแบบ Real-time

Market Map

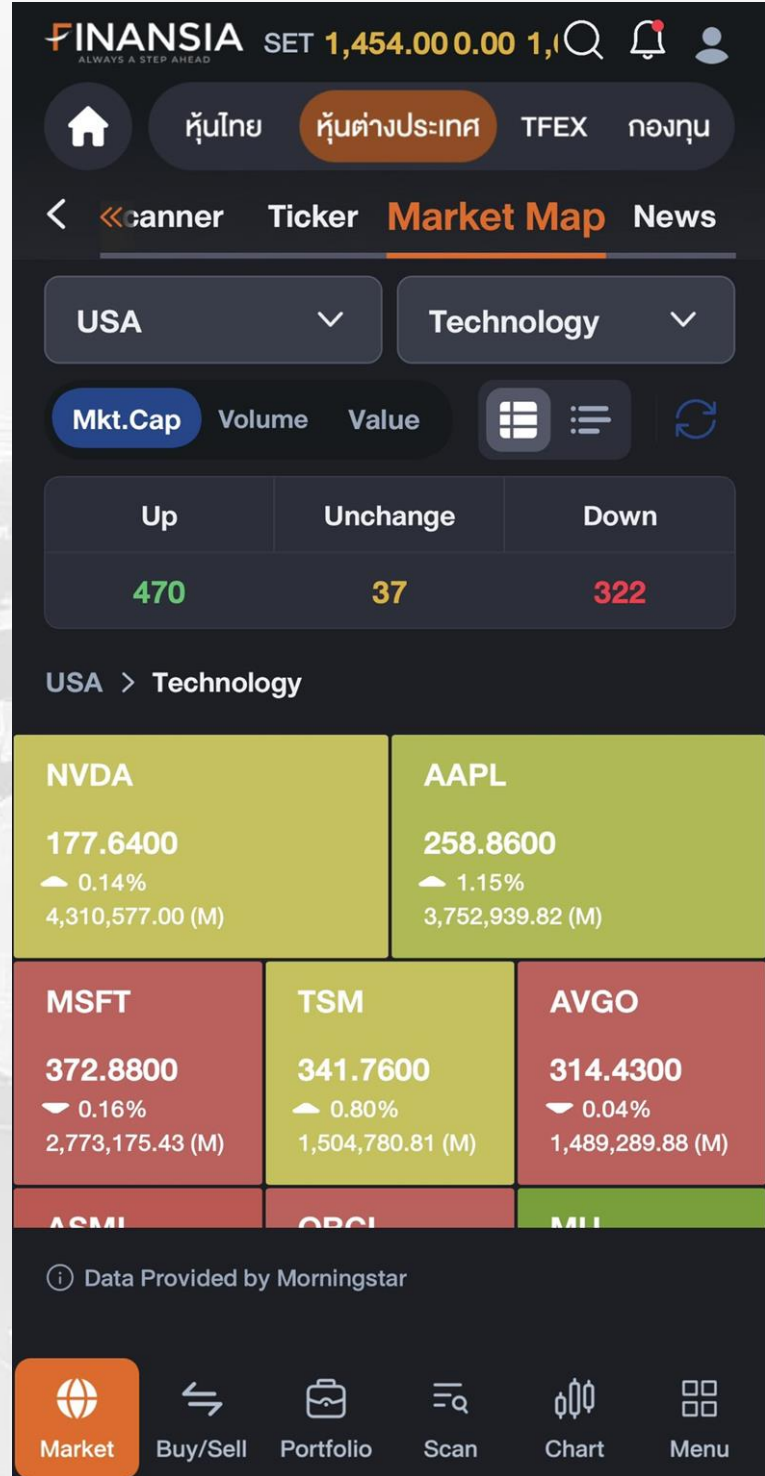
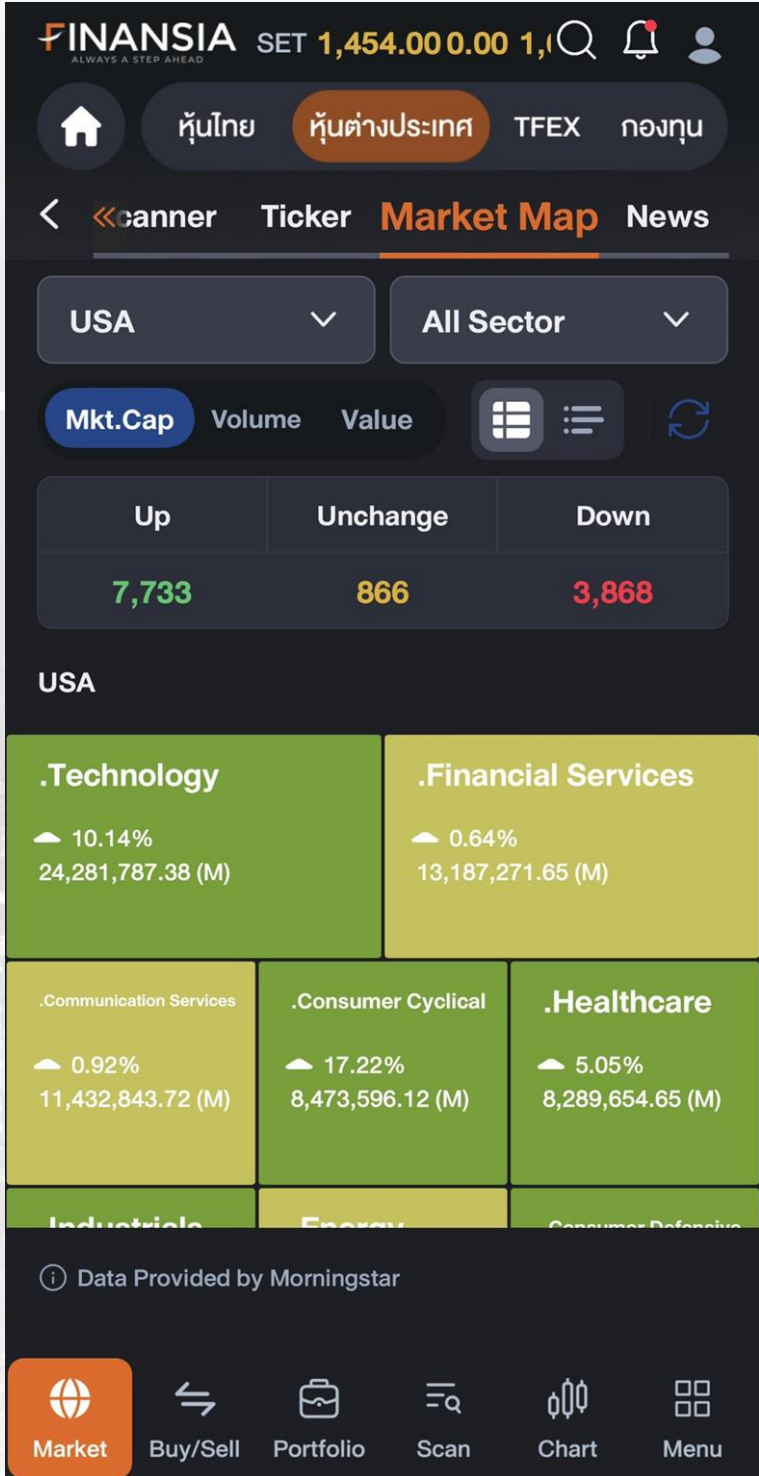

รู้ภาพรวมของตลาดภายใน 1 วินาที

Market Map รู้ภาพรวมของตลาดได้ภายใน 1 วินาที ดูได้จากขนาดของกล่องและสี สีเขียวคือมีการซื้อมากกว่าขาย มี % การเปลี่ยนแปลงที่เพิ่มมากขึ้น สีเหลืองไม่มีอะไรเปลี่ยนแปลง ส่วนสีแดงมีการขายออกมากกว่าการซื้อ และการเปลี่ยนแปลง % มีการลดลง อีกทั้งยังสามารถเปรียบเทียบการเปลี่ยนแปลงของภาพรวมตลาด และกลุ่มอุตสาหกรรมครอบคลุมการเปลี่ยนแปลงของตลาด 3 ประเทศได้แก่ สหรัฐฯ, อังกฤษ, และเวียดนาม

News

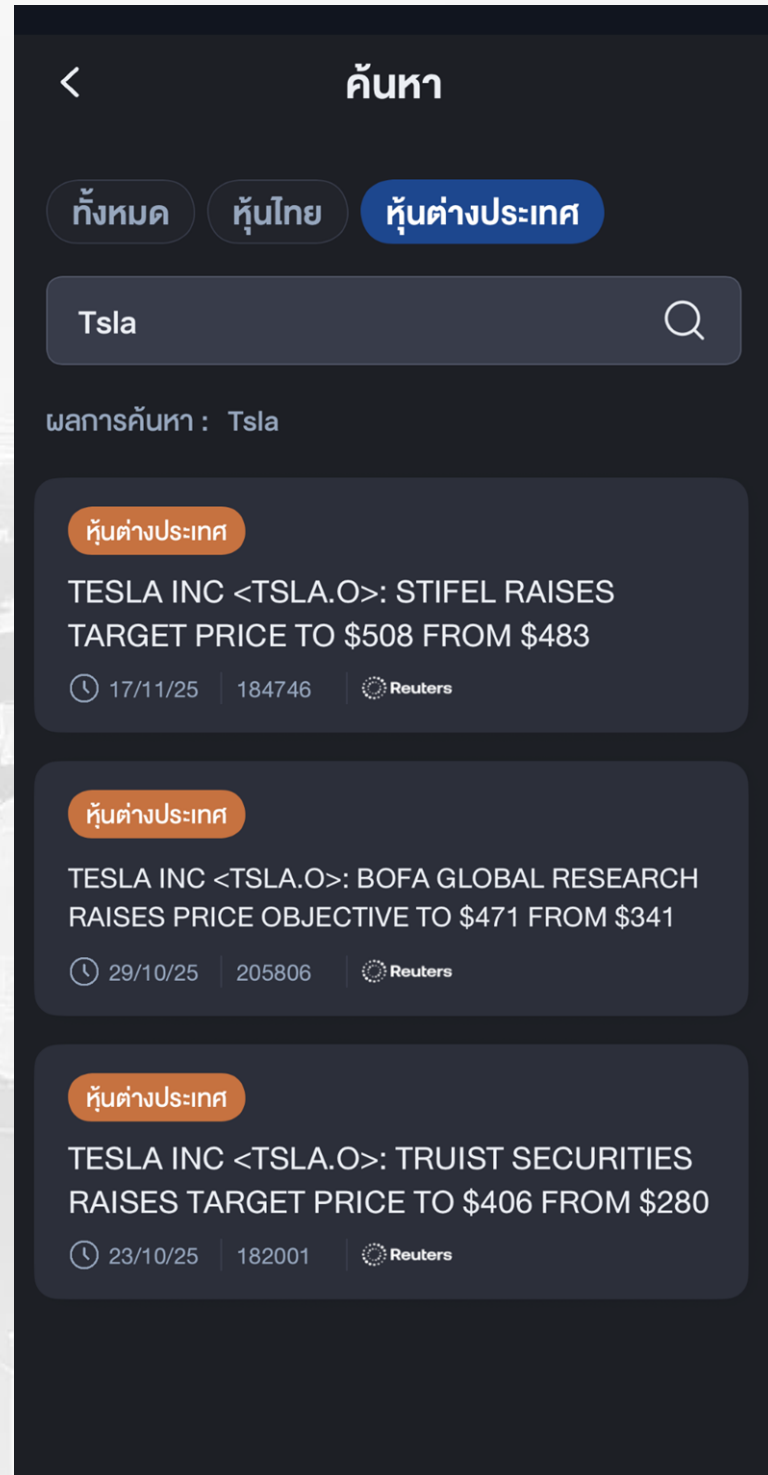
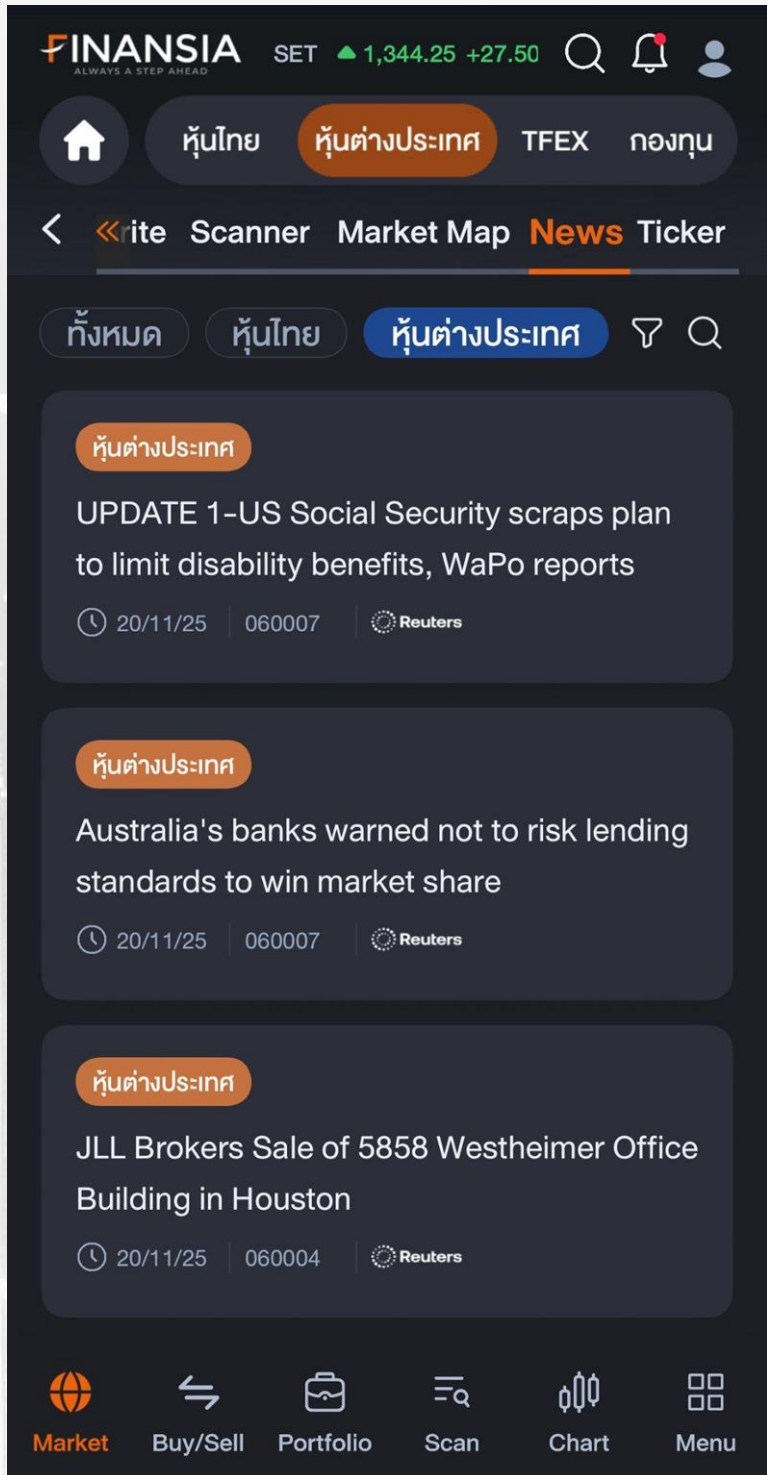

ติดตามข่าว กันทุกเหตุการณ์

News รวบรวมข่าวสารผลประกอบการ, ผลการดำเนินงาน, และเหตุการณ์ต่าง ๆ สำคัญที่อาจส่งผลต่อการลงทุน ช่วยนักลงทุนติดตามความเคลื่อนไหวของตลาดได้อย่างสะดวก รวดเร็ว ไม่ตกเทรนด์ พร้อมทั้งยังสามารถค้นหาข่าวที่สนใจผ่านการเสิร์ชคีย์เวิร์ดของข่าวที่สนใจ

Order

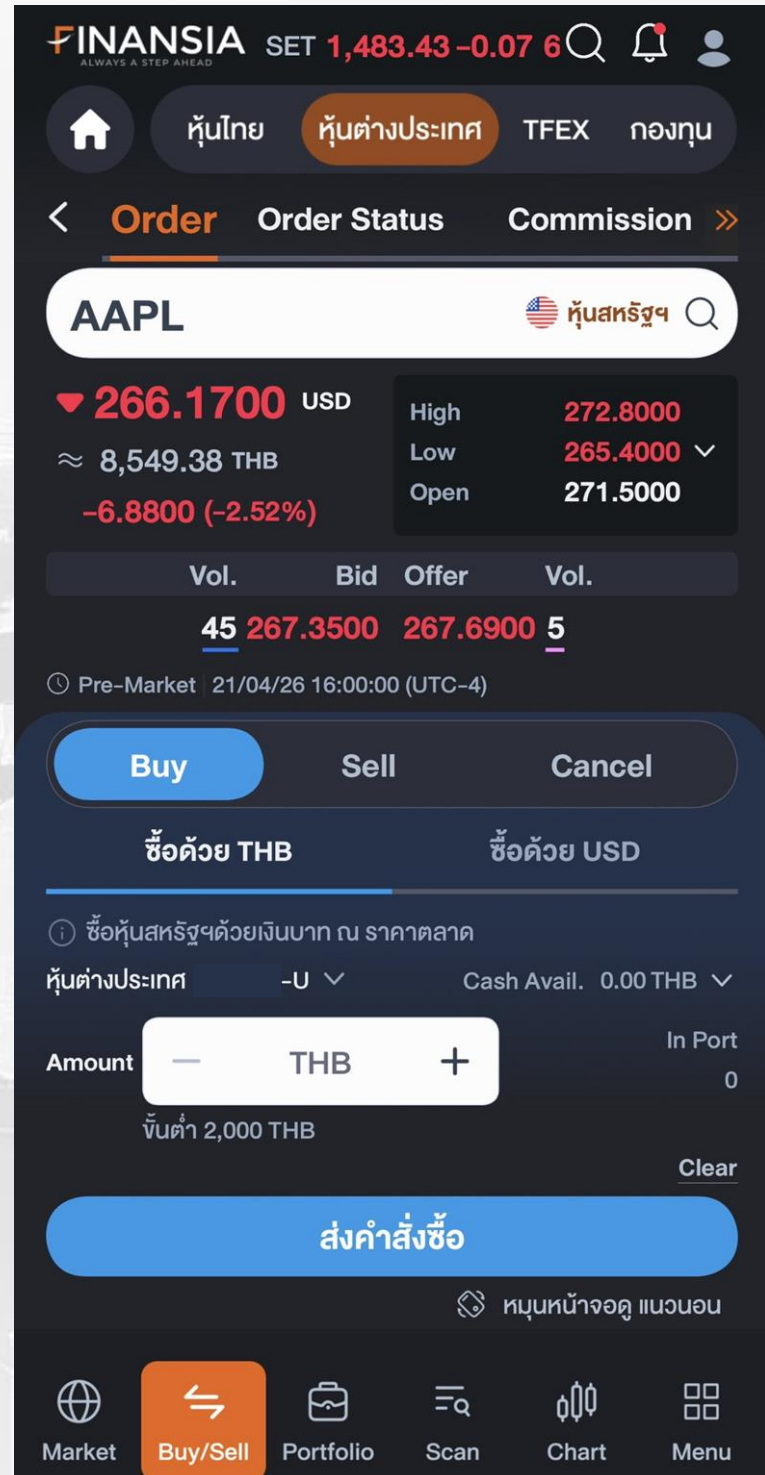
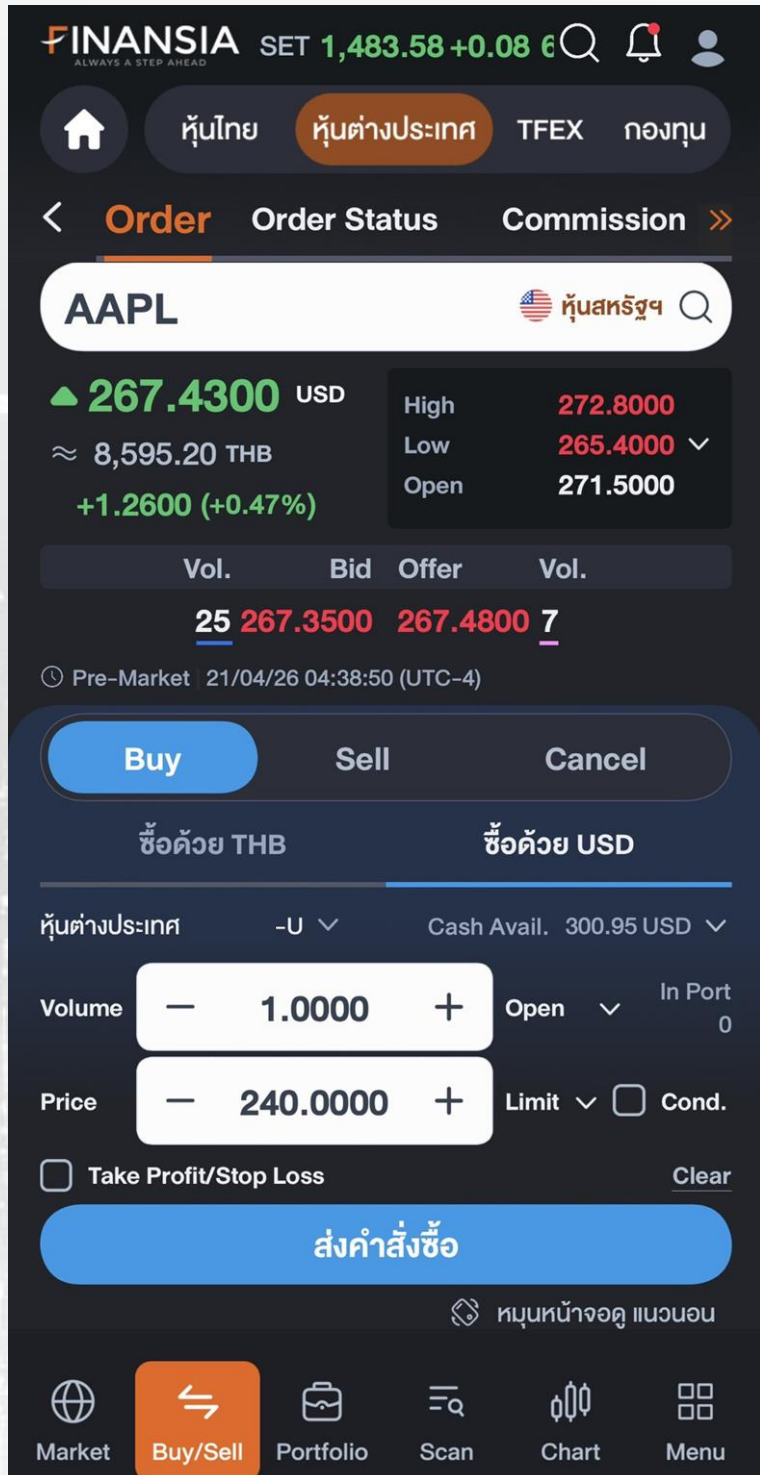

ส่งคำสั่งง่าย เร็ว ปลอดภัย

Order: หน้าส่งคำสั่งซื้อ-ขาย แสดงราคาเคลื่อนไหวของราคาหุ้น ณ 15 นาทีที่แล้ว พร้อมแสดงปริมาณซื้อ-ขายของหุ้น ระบบรองรับคำสั่งทั้ง Limit และ MKT รวมไปถึงสามารถตั้งราคา Take Profit/Stop Loss (กำหนดราคาขายทำกำไร-ตัดขาดทุนล่วงหน้า) ในช่วงระยะเวลาที่กำหนด สามารถส่งคำสั่งซื้อ-ขายได้ตลอดทั้งระยะเวลาทั้งช่วงตลาดเปิดและ ตลาดปิด

Order: ซื้อหุ้นด้วยเงินบาท

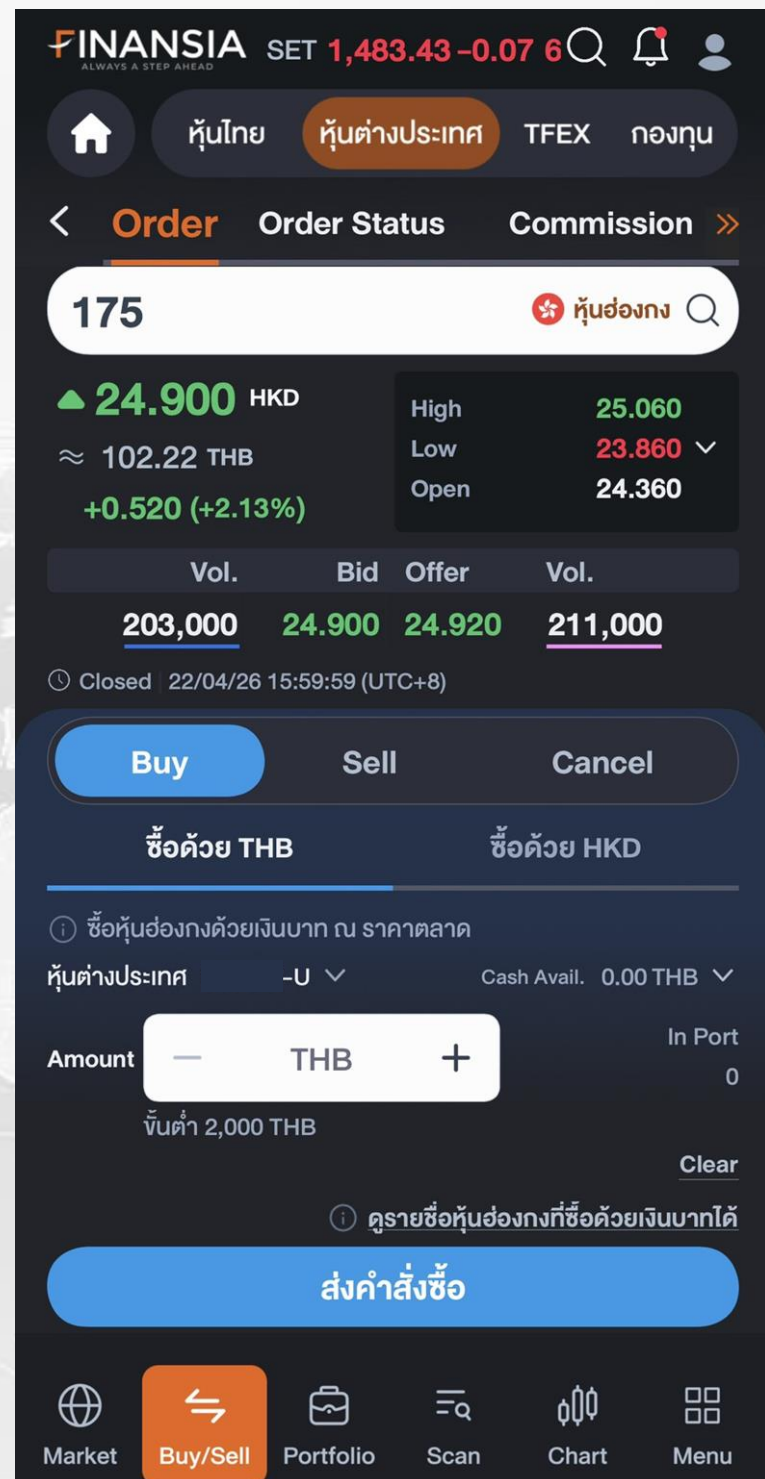
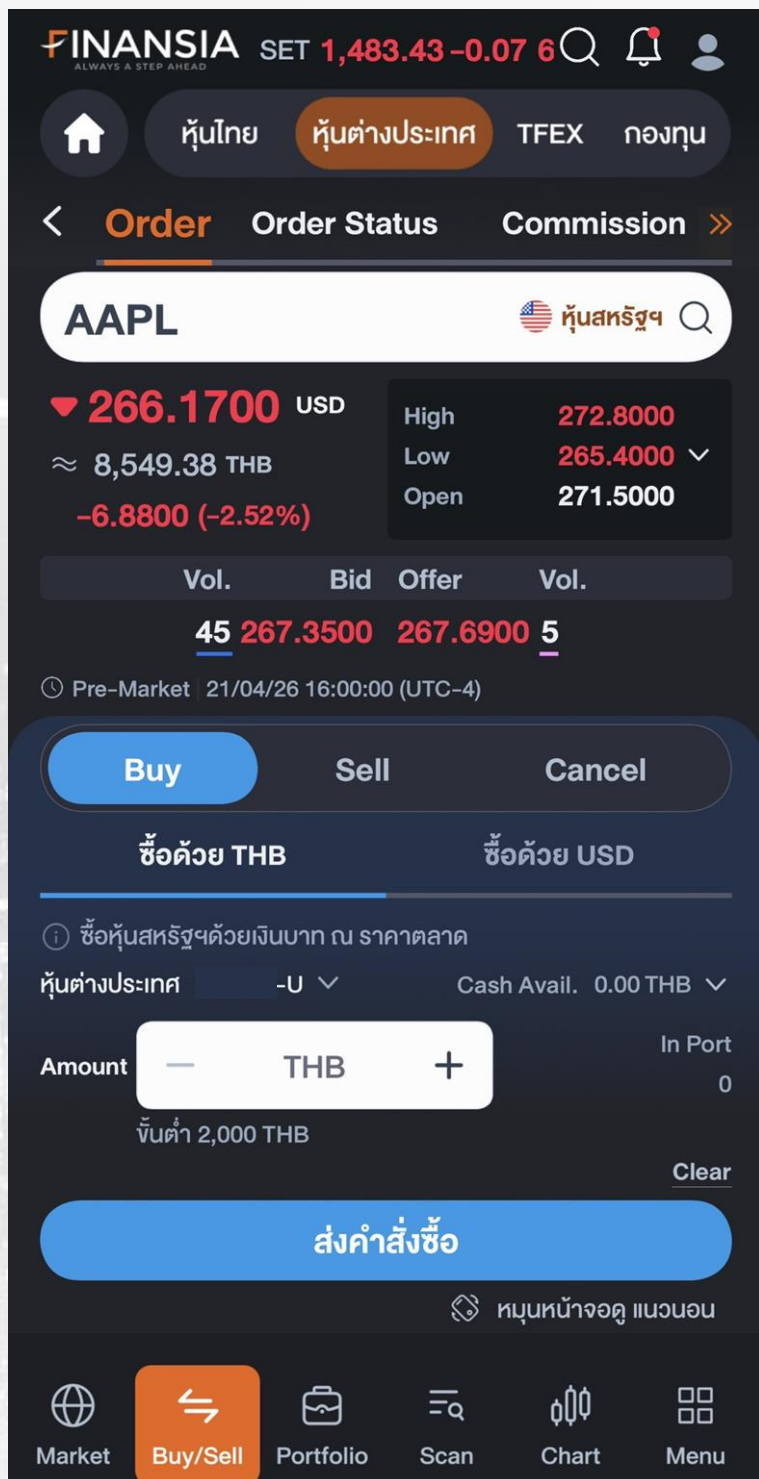

ไม่ต้องเปลี่ยนสกุลเงินให้เสียเวลา

Order ซื้อหุ้นด้วยเงินบาท: Order รองรับการซื้อหุ้นด้วยสกุลเงินบาทสำหรับหุ้นที่มีการจัดจำหน่ายแบบ Fractional Share ด้วยคำสั่ง MKT โดยมีกำหนดขั้นต่ำเพียง 2,000 บาท สามารถส่งคำสั่งได้ตลอดช่วงระยะเวลาตลาดเปิด และได้ถือ 24 ชั่วโมงสำหรับหุ้นสหรัฐฯ

Order Status

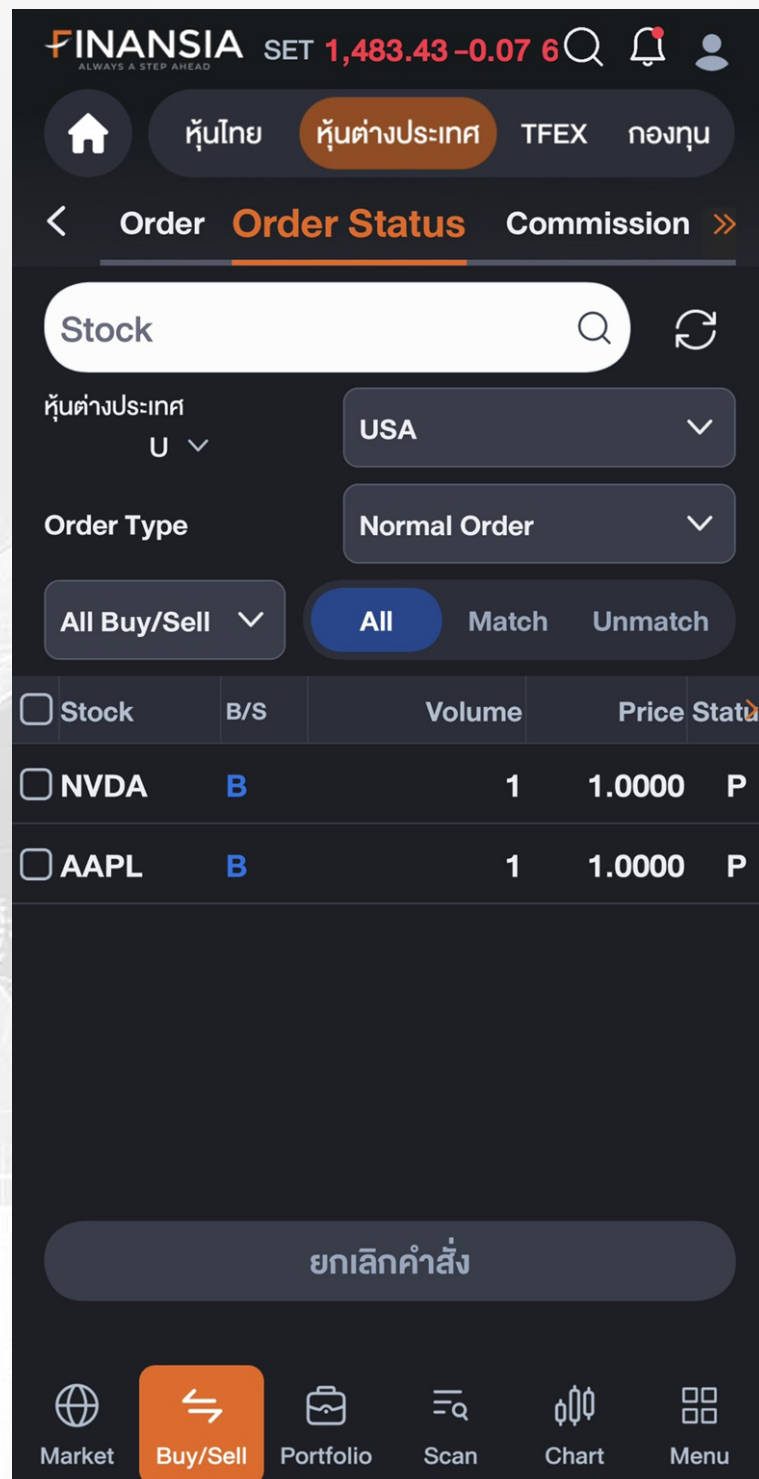

ตรวจสอบรายการซื้อ-ขาย-ยกเลิกได้ในทันที

Order Status ติดตามสถานะของคำสั่งซื้อ-ขาย และยกเลิกได้อย่างใกล้ชิด อีกทั้งยังสามารถแก้ไขสถานะของการส่งคำสั่งต่างๆได้ ทั้งยังมีฟังก์ชันกรองเพื่อค้นหาคำสั่งที่เคยเกิดขึ้น สถานะของคำสั่งถูกแสดงออกในรูปแบบตาราง แสดงทั้งสถานะของคำสั่ง ปริมาณ และราคา

Portfolio: Overview

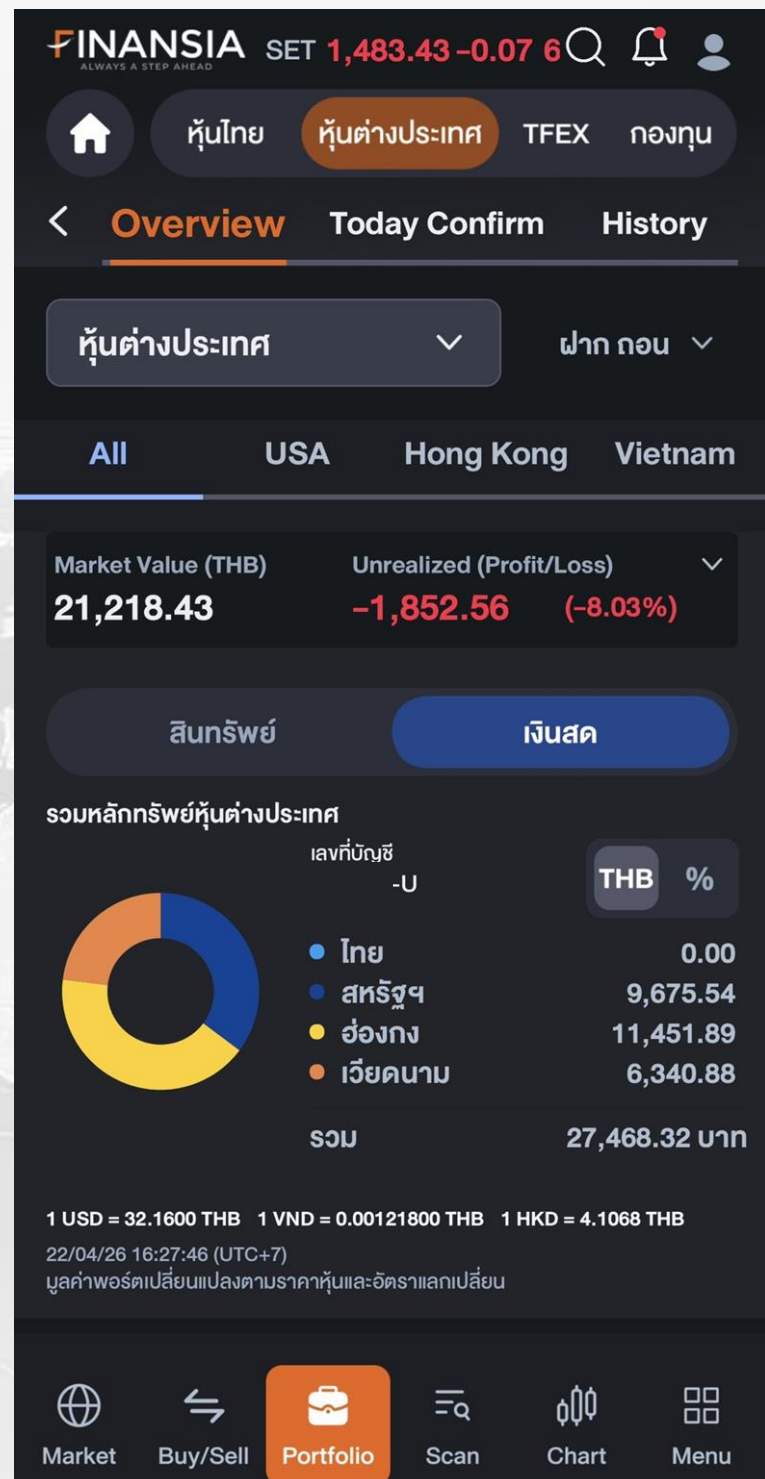
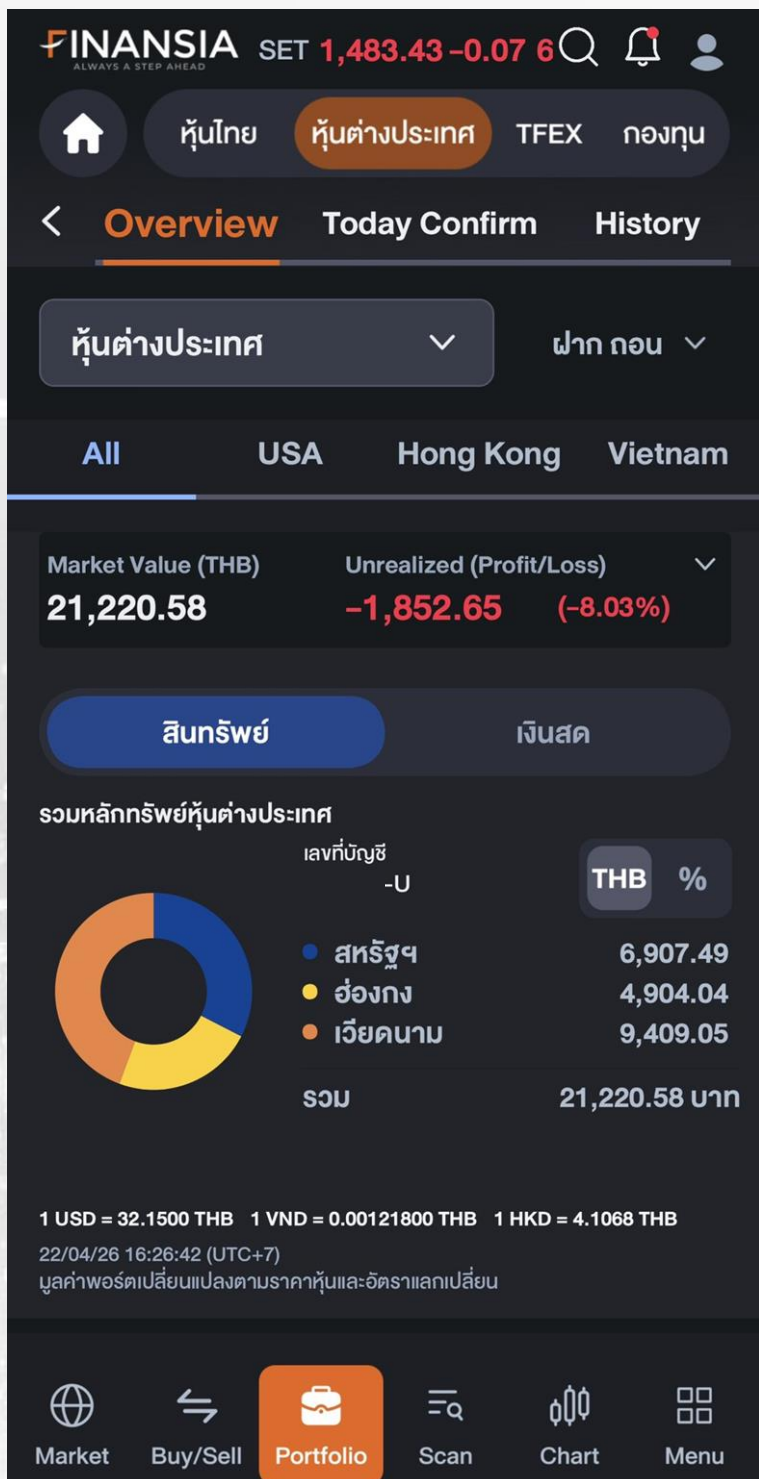

เห็นภาพรวมของพอร์ตเราได้ทันที

Portfolio Overview: แสดงภาพรวมของพอร์ตนักลงทุน ทั้งหุ้นและเงินสดที่นักลงทุนครอบครอง พร้อมทั้งสรุปภาพรวมการเปลี่ยนแปลงของพอร์ตลงทุนของตัวเอง แสดงต้นทุนของหุ้นรายตัว และกำไรสะสม

หมายเหตุ: ภาพรวมของพอร์ตจะถูกแสดง ณ เวลา T-1

Today Confirm

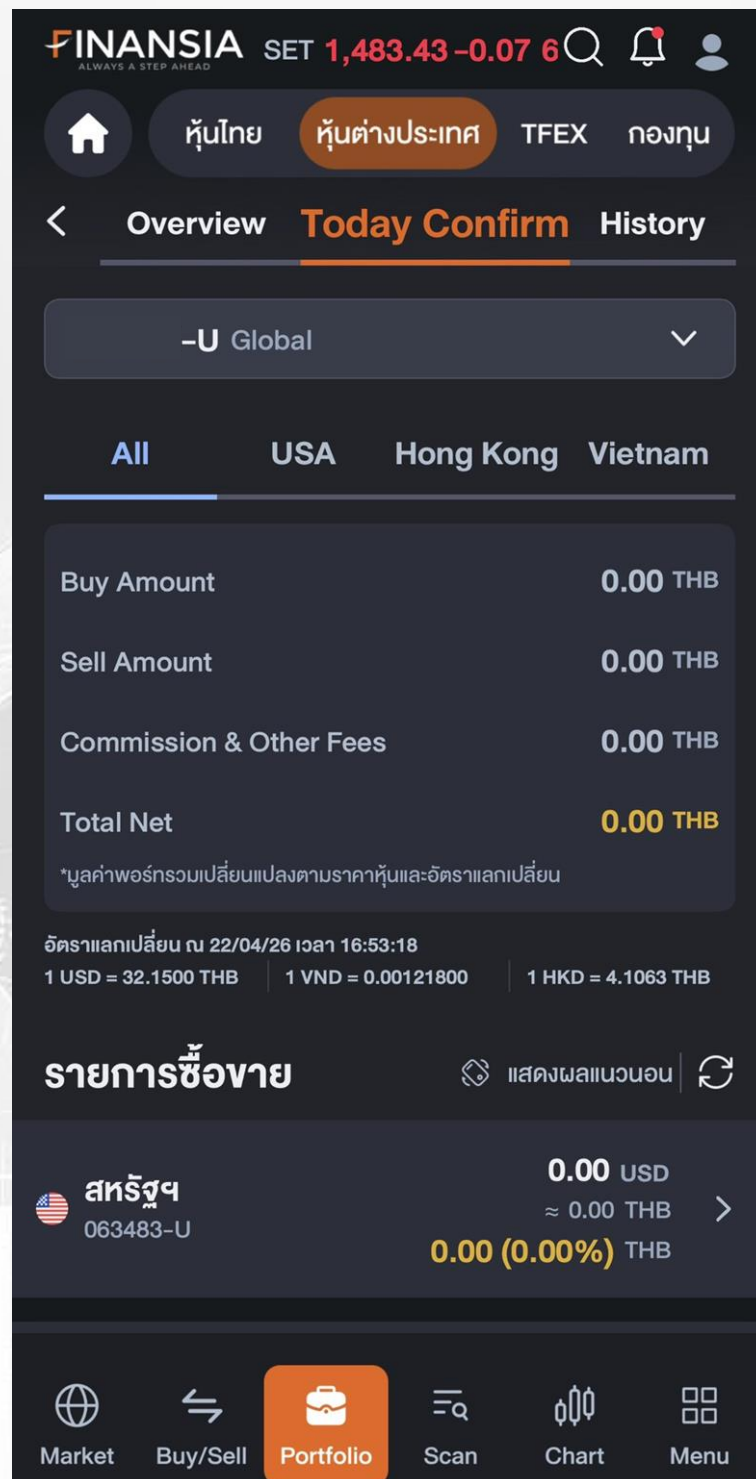

รู้ข้อมูลเกี่ยวกับการสั่งคำสั่งภายในวันได้ทันที

Today Confirm หน้าทีแสดงผลคำสั่งซื้อ-ขายที่ได้รับการจับคู่แล้ว แสดงยอดซื้อและขาย ราคา ค่าธรรมเนียม รวมถึงกระแสเงินสดสุทธิในวัน พร้อมทั้งแสดงต้นทางของกระแสเงินสดในส่วนต่าง ๆ รวมถึงเปรียบเทียบเป็นเปอร์เซ็นต์

History

FINANSIA SET 1,483.43 -0.07 6 🔍 🔔 👤

🏠 หุ้นไทย **หุ้นต่างประเทศ** TFEX กองทุน

< << Today Confirm **History** Account I >>

กำไร-ขาดทุน ประวัติเงิน ประวัติหุ้น

-U Global ▼ รายวัน ▼

22/03/26 📅 - 22/04/26 📅

All USA Hong Kong Vietnam

Buy Amount 9,093.42 THB

Sell Amount 9,533.78 THB

Commission & Other Fees 1,558.14 THB

Total Paid 1,117.78 THB

*มูลค่าพอร์ตรวมเปลี่ยนแปลงตามราคาหุ้นและอัตราแลกเปลี่ยน

อัตราแลกเปลี่ยน ณ 04/22/26 เวลา 16:55:08
 1 USD = 32.16 THB | 1 VND = 0.0012 THB | 1 HKD = 4.11 THB

🔗 แสดงผลแน่นอน

Date	Buy Amount (USD)	Sell Amount (USD)	Com Fee+V
17/04/26	9,093.00	9,533.00	1,558.

🌐 ⬅️ **Portfolio** 🔍 📊 🗄️
 Market Buy/Sell Scan Chart Menu

ย้อนประวัติธุรกรรมย้อนหลัง

History ย้อนประวัติธุรกรรมย้อนหลังตั้งแต่วันเริ่มต้นเปิดบัญชีจนถึงปัจจุบัน เก็บข้อมูลย้อนของประวัติกำไร-ขาดทุน ประวัติกระแสเงิน และประวัติการโอนถ่ายหุ้น ทั้งยังสามารถเลือกช่วงเวลาที่ต้องการเพื่อกรองโดยละเอียดได้อีกด้วย

Account Info

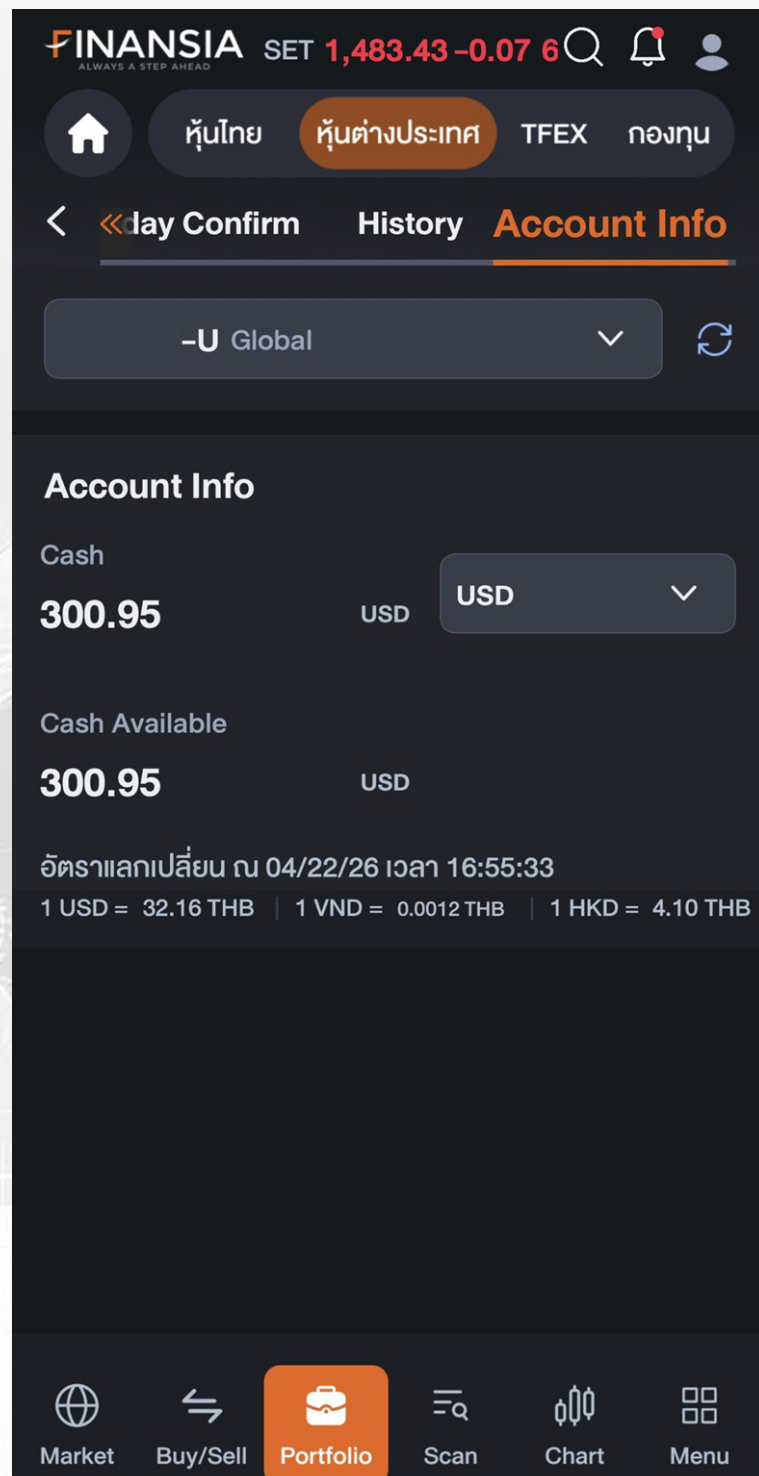

ส่องกระแสเงินสด และ Settlement Date ในบัญชี

Account Info แสดงปริมาณเงินสดที่นักลงทุนครอบครอง (Cash) และปริมาณวงเงินที่นักลงทุนจะครอบครองต่อจาก Settlement (Cash Available) พร้อมทั้งแสดงค่าเงินหากแปลงเป็นสกุลเงินต่าง ๆ ด้วยอัตราแลกเปลี่ยน ณ เวลานั้น

Research

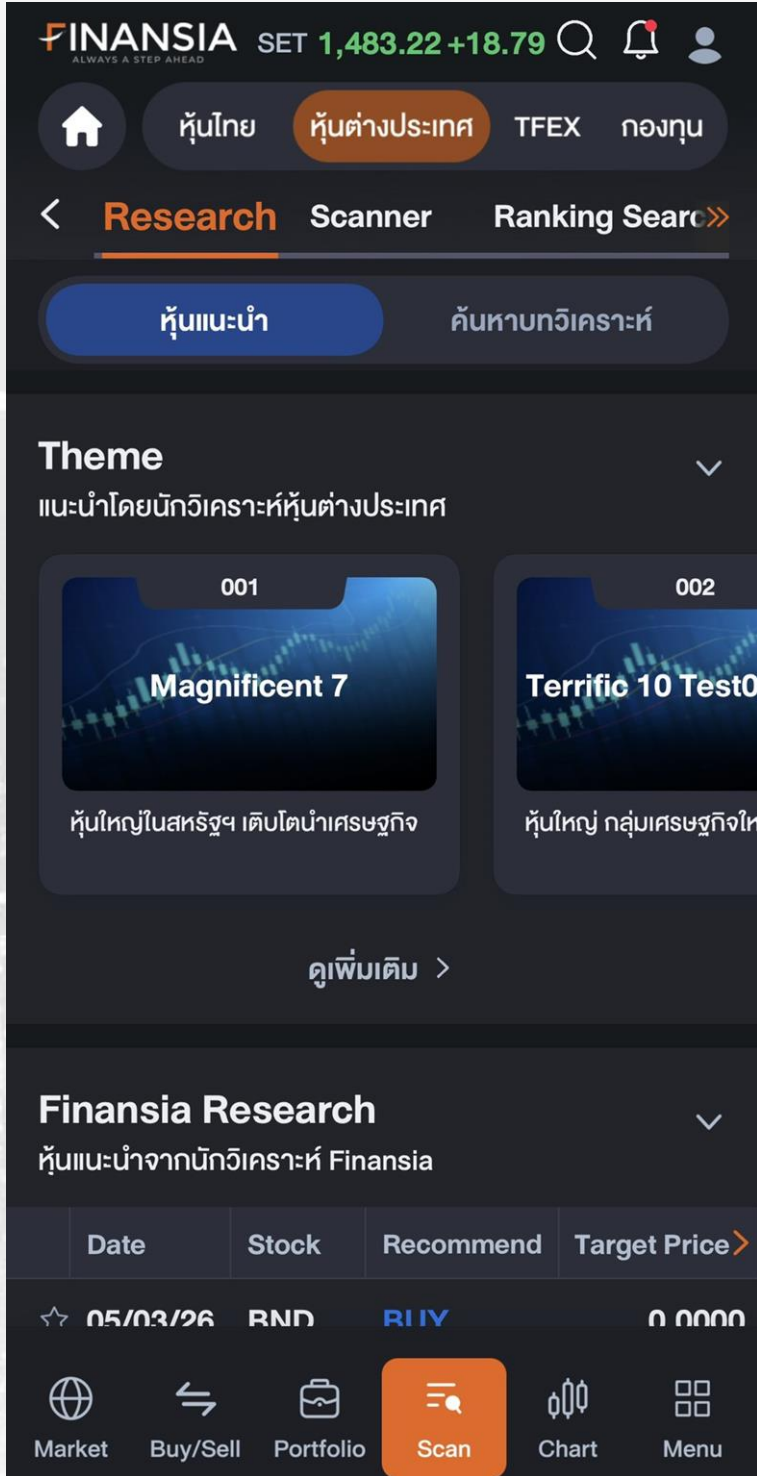

รวมบทวิเคราะห์ และข้อมูลเชิงลึก

Finansia Research จัดแสดง Theme การลงทุน, คะแนนจัดอันดับ, และบทวิเคราะห์หุ้นโดยผู้เชี่ยวชาญด้านการลงทุนต่างประเทศ

Ranking Search

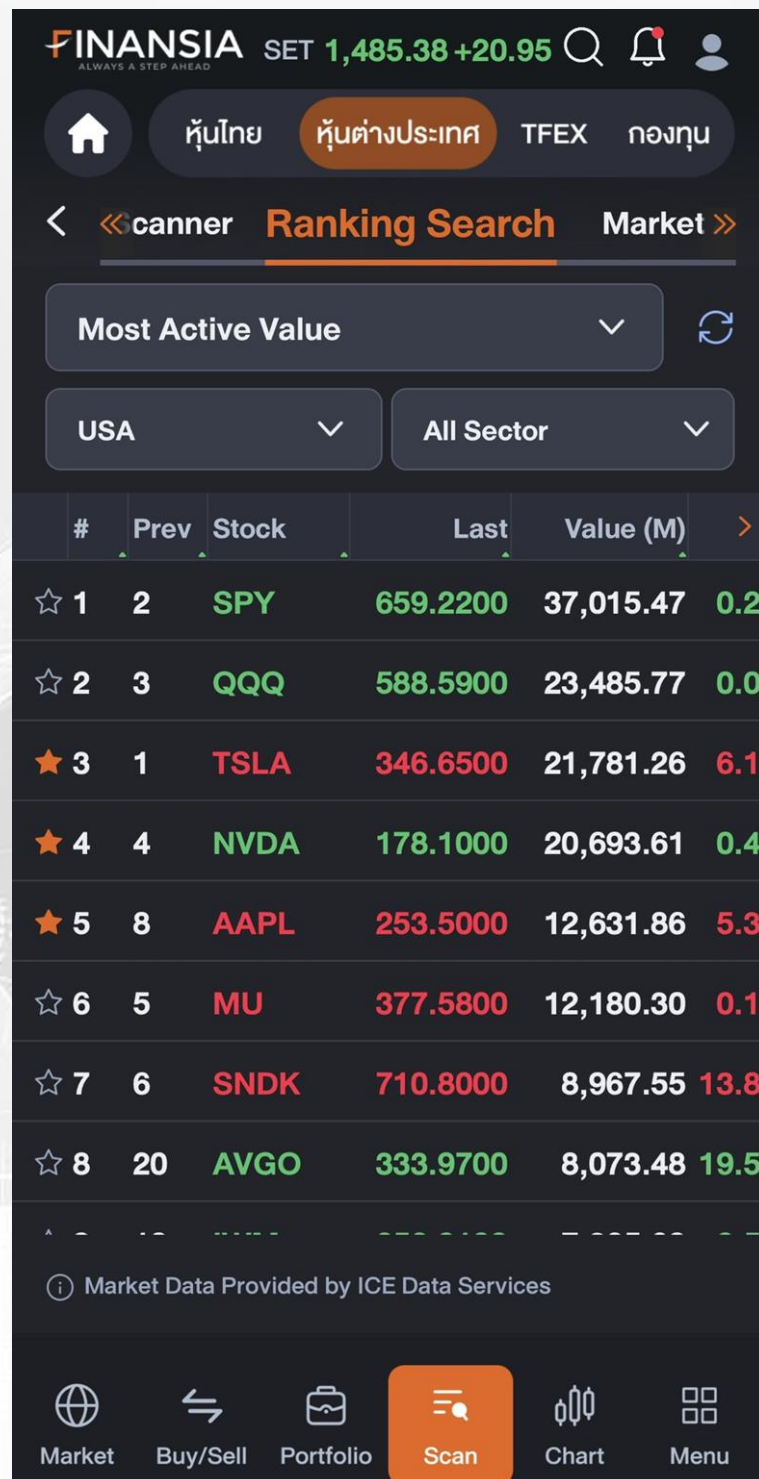

ดูการเปลี่ยนแปลงของหุ้นเทียบกับเมื่อวาน

Ranking Search คือตารางจัดอันดับการเคลื่อนไหวของราคาหุ้นที่มีความผันผวนมากกว่าหุ้นปกติ เช่น Most Active Volume, Most Active Value, Top Loser/Gainer, และ Financial Ratios รวมถึงจัดอันดับ ETF Ranking สามารถกำหนดช่วงเวลาเองได้ เปรียบเทียบอันดับกับเมื่อวาน

Market Analysis

Stock	Last	Price (1 Day)	%Up
☆ NMTC	4.8400	0.7401	+517.48%
☆ MYSE	3.8100	1.4400	+129.17%
☆ PBM	7.6000	2.8800	+103.82%
☆ WNW	5.8700	3.1600	+75.95%
☆ WSHP	15.8700	8.2200	+73.54%
☆ GIGGW	0.5000	0.3006	+56.22%
☆ MGRT	116.1600	68.3700	+53.96%
☆ NNAVW	12.3700	7.2000	+52.64%

Stock	Last	Price (1 Day)	% Down
☆ QVCGA	0.6427	2.5500	-68.96%
☆ ASBP	0.2697	0.5449	-44.94%
☆ HUBCW	0.0115	0.0230	-41.30%
☆ CHARR	0.0509	0.1401	-39.69%
☆ BIRD	10.8000	16.9900	-35.79%
☆ BNAIW	0.2487	0.3889	-35.72%
☆ BNAI	38.0100	56.9500	-31.17%
☆ NRXPW	0.0055	0.0100	-30.00%

Price Up / Price Down

Market Analysis -> Price Up / Price Down แสดงการเปลี่ยนแปลงของราคาหุ้นในตลาด นักลงทุนสามารถตั้งเงื่อนไขตลาด อุตสาหกรรม และเงื่อนไขเวลาเพื่อให้เข้าถึงหุ้นที่มีการเปลี่ยนแปลงตามความต้องการของนักลงทุนได้

Market Analysis

Stock	Vol. (1 Day)	Today Vol.	Vol. Up
☆ GMOC	2	100	75,147
☆ CBXO	1	100	3,765
☆ ABLV	2,586	278	7,089,713
☆ PBM	24,291	478	53,738,948
☆ ALIL	3	100	5,644
☆ ONFO	02,592	3,291	277,991,316
☆ BFRGW	4	200	5,176
☆ LITL	18	0	22,344

Stock	Vol. (1 Day)	Today Vol.	Vol. Up
☆ 1215	1,000	20,000	7,359,000
☆ 3430	199	40,000	610,100
☆ 630	180	10,000	89,820
☆ 1046	150	10,000	49,850
☆ 183	3,062	8,000	838,537
☆ 83005	400	0	103,600
☆ 1338	2,000	10,000	490,000
☆ 2111	4,000	2,000	916,000

Volume Outperform

Market Analysis -> Volume Outperform แสดงหุ้นที่มีการเปลี่ยนแปลง %Vol สูงที่สุดในช่วงระยะเวลาที่กำหนด พร้อมแสดงปริมาณการซื้อขาย ราคา และการเปลี่ยนแปลงราคาไปพร้อม ๆ กัน

DIY Conditional Search

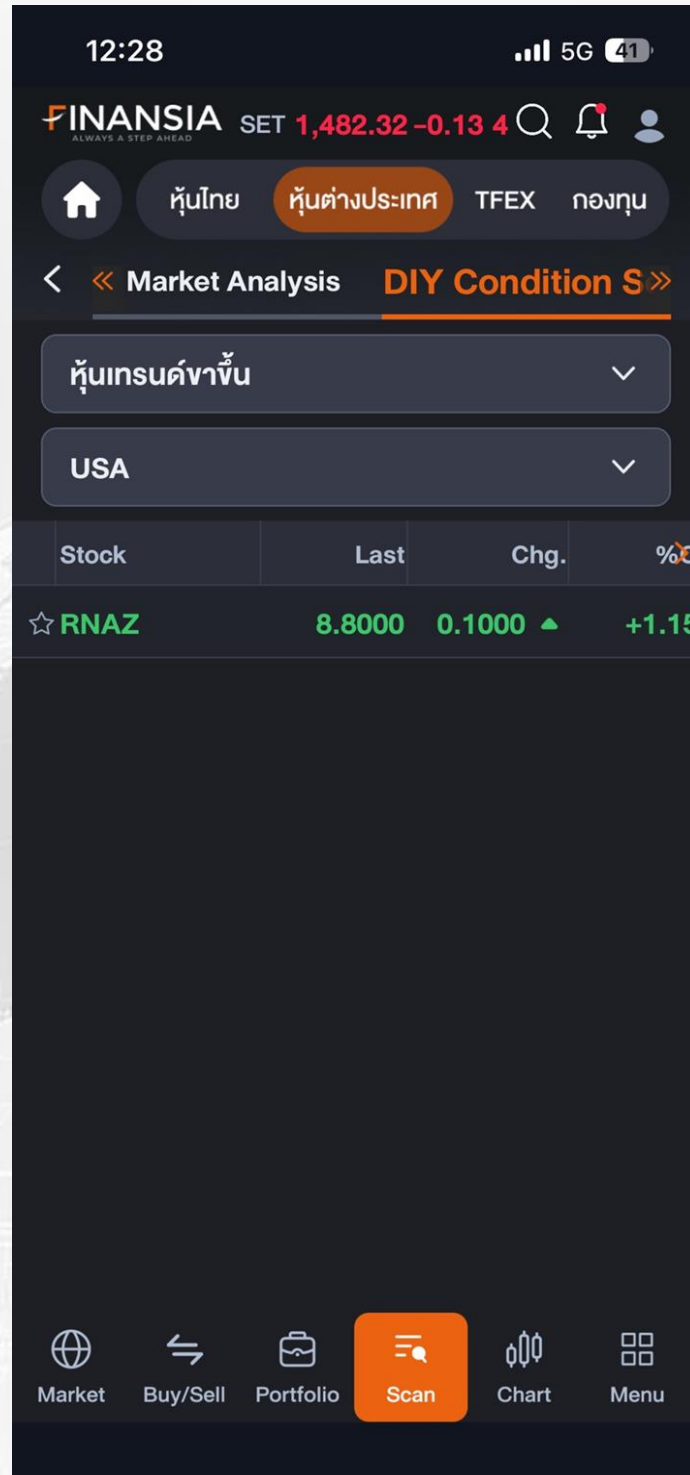

หาหุ้นถูกใจ ตั้งเงื่อนไขตามใจตน

DIY Conditional Search หน้าคัดสรรแนวทางในการเลือกหุ้นของตนเอง ผ่านการผสมผสานเครื่องมือต่าง ๆ (Indicator) ทั้งเครื่องมือวิเคราะห์ปัจจัยพื้นฐาน และทางเทคนิคเพื่อใช้ในการผสมสูตรของตนเองเพียงใส่สูตรที่ต้องการ

Technical



คู่มือวิเคราะห์กราฟหุ้นอย่างมืออาชีพ

Technical Chart แสดงกราฟหุ้นเพื่อวิเคราะห์แนวโน้มราคา และหาจุดเข้าซื้อ - ขายที่เหมาะสม
รองรับ Indicator ยอดนิยม พร้อมเครื่องมือวิเคราะห์ที่ช่วยอ่านทิศทางราคาได้แม่นยำขึ้น

Technical



การใช้ Volume by Price

Volume by Price เป็นเครื่องมือที่แสดงให้เห็นการกระจุกตัวของราคาหรือต้นทุนเฉลี่ยของคนส่วนใหญ่ได้เรียลไทม์ มีลักษณะเป็นแท่งวางบนกราฟราคาไว้ โดยแท่งที่ยาวที่สุด จะบอกถึงการกระจุกตัวที่มีนัยสำคัญมากที่สุด จึงสามารถใช้คานนี้ไว้เป็นแนวรับ-ต้าน มีประโยชน์ในการนำมาวางแผนการเทรด เพื่อประกอบการตัดสินใจซื้อขายได้อย่างง่าย

Technical



16:57 📶 5G 95%

< min/Tick Setting

Tick Chart ▾

<input checked="" type="checkbox"/> Period 1	20
<input checked="" type="checkbox"/> Period 2	50
<input checked="" type="checkbox"/> Period 3	100
<input checked="" type="checkbox"/> Period 4	200
<input type="checkbox"/> Period 5	0
<input type="checkbox"/> Period 6	0
<input type="checkbox"/> Period 7	0
<input type="checkbox"/> Period 8	0
<input type="checkbox"/> Period 9	0

🔄 คืนค่าตั้งต้น

ดูกราฟเน้นเทรดหุ้นสั้นภายในวัน ด้วย Tick Chart

ฟีเจอร์ tick chart จะแสดงกราฟเมื่อเกิดรายการจับคู่ซื้อขาย เช่น เลือกกราฟหุ้นแบบ 80 tick เมื่อเกิดรายการจับคู่ซื้อขายครบ 80 รายการแล้วจะเกิดกราฟแท่งเทียนขึ้นมา 1 แท่ง สามารถไว้ใช้ดูแนวโน้มของราคาหุ้นได้

Financial

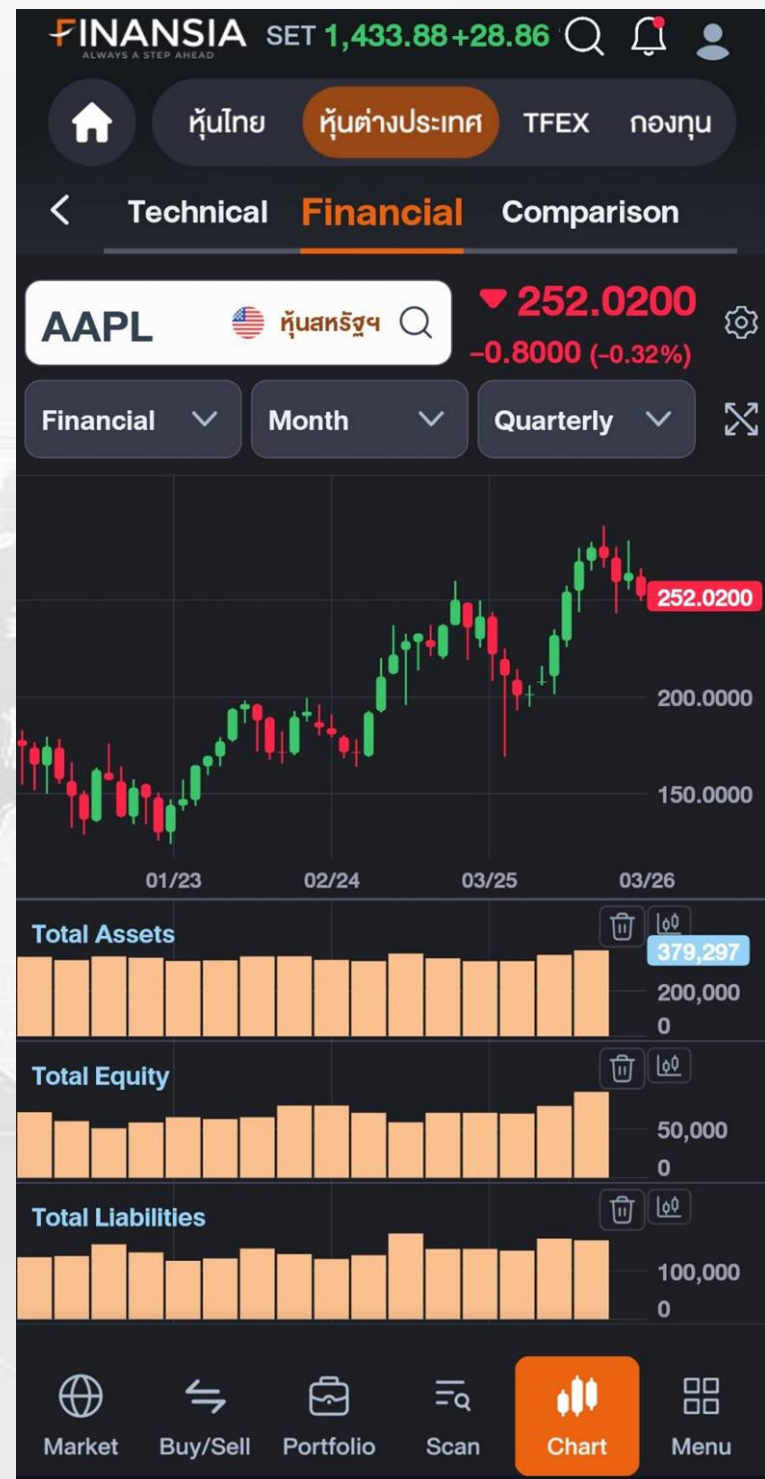

ตีแผ่งบการเงินและอัตราส่วนสำคัญผ่านกราฟ

Financial Chart หน้าตีแผ่งบการเงิน และอัตราส่วนต่าง ๆ ให้อยู่ในรูปแบบกราฟ แสดงผลการดำเนินงานย้อนหลัง พร้อมสามารถเปรียบเทียบการเปลี่ยนแปลงและการเคลื่อนไหวของแต่ละช่วงเวลาได้

Comparison

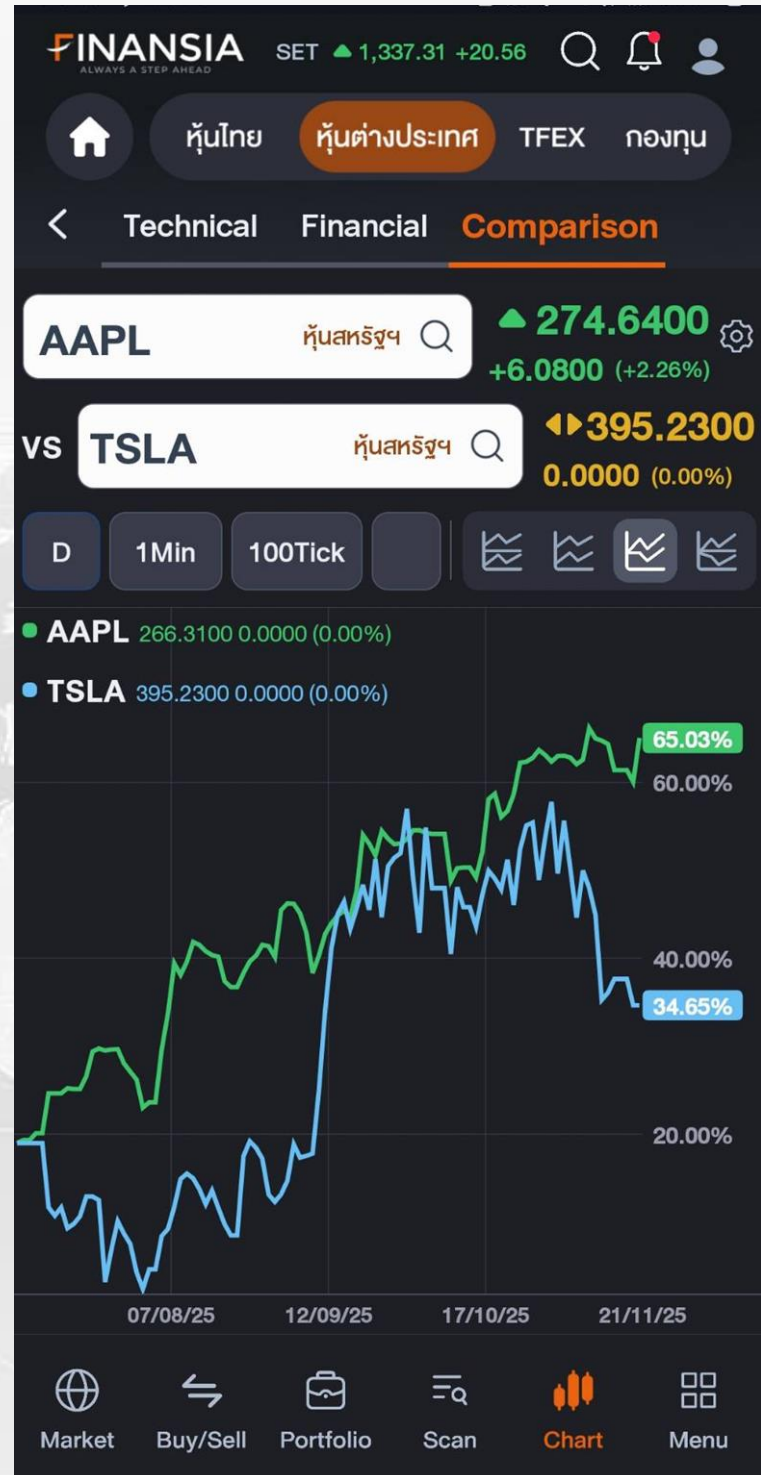
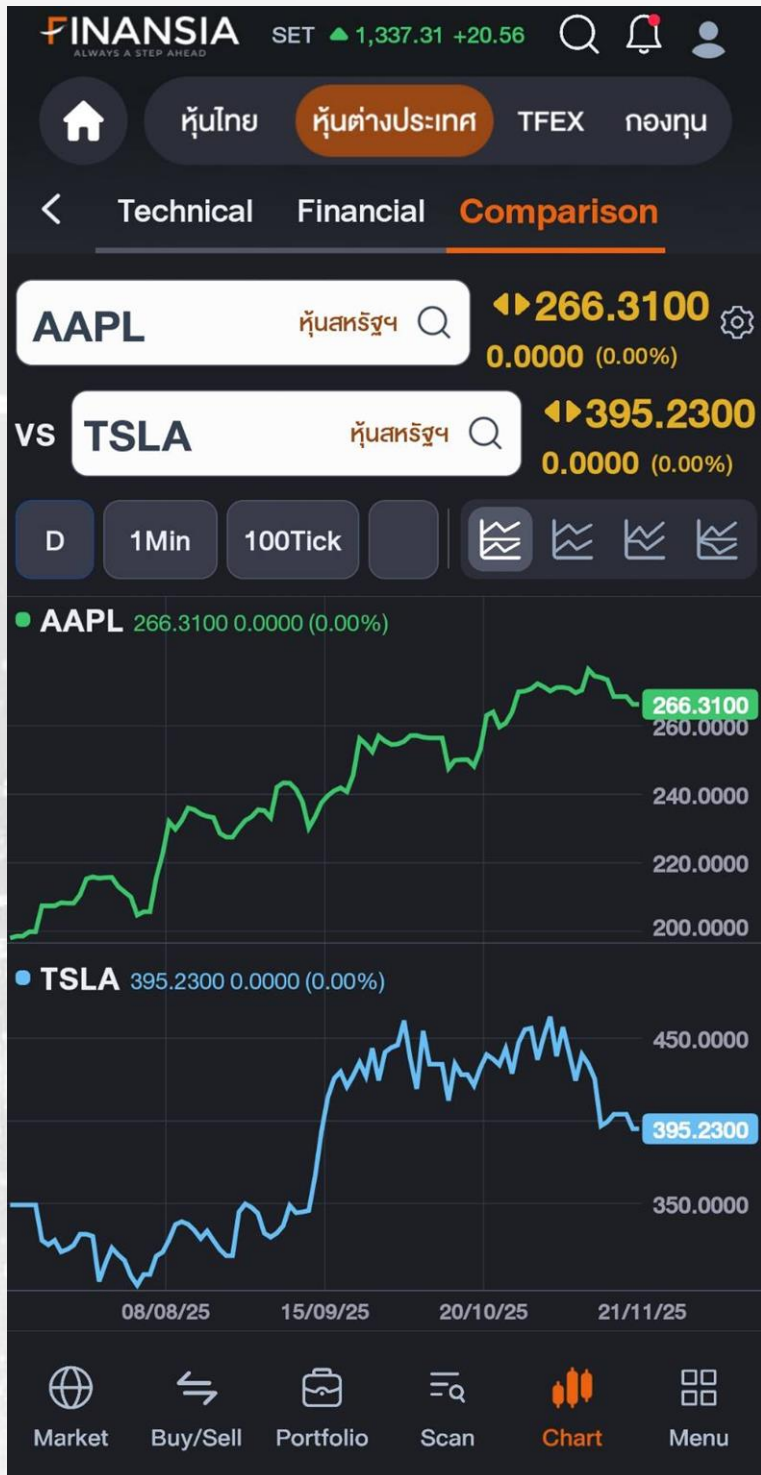

เทียบ Chart ของหุ้นที่เราสนใจ

Chart -> Comparison หน้าเปรียบเทียบการเคลื่อนไหวของราคาหุ้นที่สนใจ กับหุ้นที่เลือกตัวอื่น สามารถปรับระยะเวลาที่ต้องการจะเปรียบเทียบ รวมไปถึงความถี่ต่อช่วงเวลาที่ต้องการ พร้อมทั้งโหมดในการเปรียบเทียบถึง 4 รูปแบบด้วยกัน

The image features a central, semi-transparent globe showing the continents of North and South America. The globe is set against a background of a city skyline with various skyscrapers. The text 'TFEX' is prominently displayed in a bold, dark blue, sans-serif font across the center of the globe. The overall aesthetic is modern and professional, suggesting a global financial or technology company.

TFEX

สารบัญ TFEX

ฟีเจอร์ TFEX

หน้า

Market

• Overview	อัปเดตทุกความเคลื่อนไหวของตลาดอนุพันธ์	96
• Quote	เจาะลึกข้อมูลอนุพันธ์รายตัว	97
• Quote: Historical Price	ดูราคาอนุพันธ์ย้อนหลัง	98
• Favorite	เลือกอนุพันธ์ถูกใจ	99
• Ticker	ดูหุ้นไม้ใหญ่ได้แบบ Real-time	100
• Margin Rate	แสดงข้อมูลอัตราหลักประกัน	101
• News	ติดตามข่าว ก้นทุกเหตุการณ์	102
• Investor Type	แสดงข้อมูลการซื้อขายของนักลงทุนแต่ละประเภท	103
• Open Interest (OI)	รู้ทันแรงเปิด-ปิดสถานะในตลาด	104
• Option Summary	รวมข้อมูล Option และเครื่องมือคำนวณไว้วางในที่เดียว	105

Buy/Sell

• Order	ส่งคำสั่งซื้อ-ขาย อย่างง่าย	106-107
• Quote Order	ซื้อ-ขาย-เปลี่ยนราคาหรือยกเลิกคำสั่ง ได้ในคลิกเดียว	108
• Order Status	ตรวจสอบรายการซื้อขายได้ทันที	109
• Auto Order	ส่งคำสั่งซื้อ / ขาย ตั้งให้อัตโนมัติ	110
• Stop Order	ตั้งจุดเข้าเทรดอัตโนมัติ ตามราคาที่ต้องการ	111
• Trailing Stop	ตั้งจุดเข้า-ออก พร้อมปรับราคาอัตโนมัติตามเทรนด์	112
• Bracket Order	วางแผนง่าย วางจุดทำกำไร/ตัดขาดทุนล่วงหน้าในคำสั่งเดียว	113

สารบัญ TFEX

ฟีเจอร์ TFEX

หน้า

Portfolio

- [Overview](#) [แสดงสถานะพอร์ต พร้อมดูกำไร-ขาดทุน แบบเรียลไทม์](#) 114
- [Today Confirm](#) [รายการเปิด-ปิดสถานะ ที่จับคู่สำเร็จ](#) 115
- [History](#) [ดูข้อมูลย้อนหลังได้ตั้งแต่เปิดบัญชี](#) 116
- [Account Info](#) [สรุปข้อมูลบัญชีอนุพันธ์](#) 117
- [Margin Detail](#) [รู้ทุกการเคลื่อนไหวของ Margin แบบ Real-time](#) 118

Scan

- [Research](#) [บทวิเคราะห์อนุพันธ์รายวัน พร้อมจุดเข้า-ออกชัดเจน](#) 119
- [Ranking Search](#) [ดูอนุพันธ์ไหนน่าสนใจ](#) 120
- [Strategy Simulation](#) [8 กลยุทธ์แบบจำลอง Options เพื่อวางแผนเทรดอย่างมั่นใจ](#) 121

Chart

- [Technical](#) [ตั้งค่ากราฟ/เลือก Indicator พร้อมปรับ Time Frame](#) 122
- [Technical](#) [การใช้ Volume by Price](#) 123
- [Technical](#) [ดูกราฟ/สัญญาณที่เข้าเทรดวันแรก](#) 124
- [Comparison](#) [เปรียบเทียบราคาของหุ้นที่สนใจ](#) 125

Overview

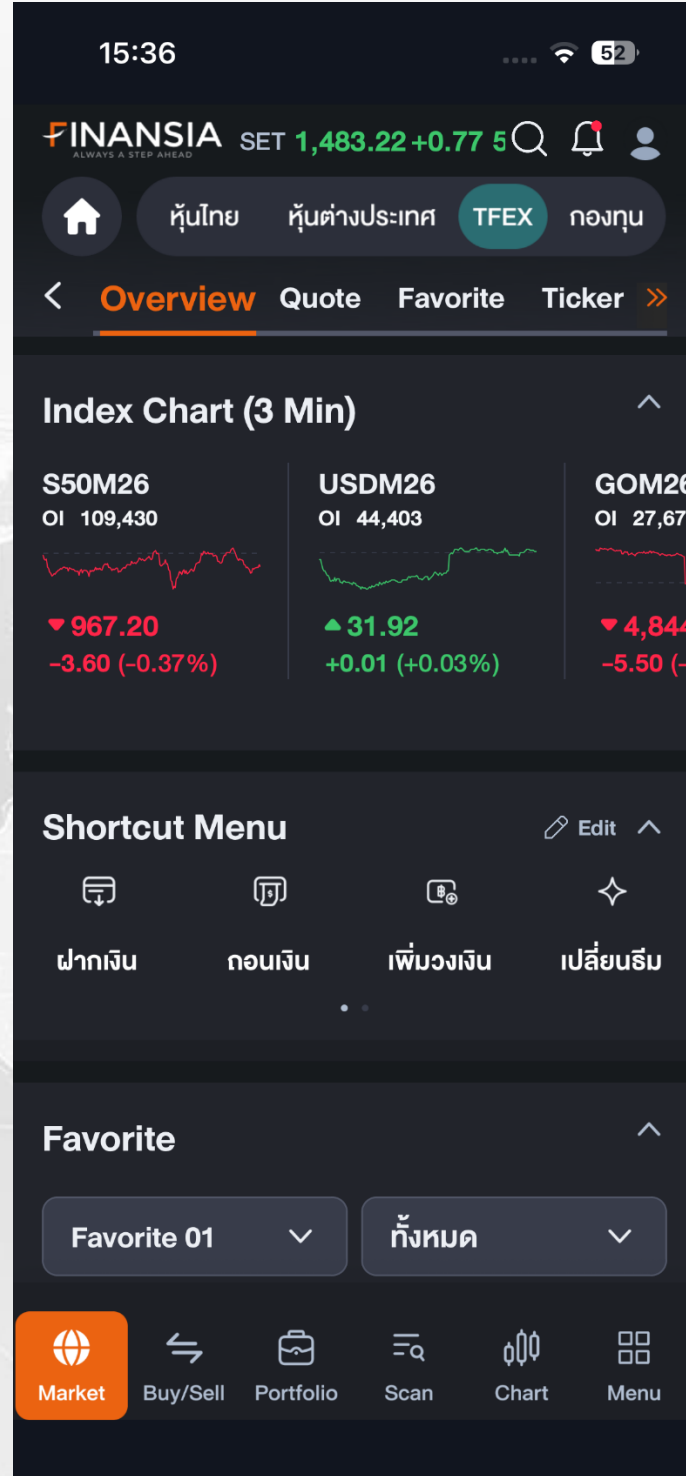

อัปเดตทุกความเคลื่อนไหวของตลาดอนุพันธ์

ติดตามภาพรวมตลาด ณ ปัจจุบัน รวบรวมข้อมูลสำคัญต่างๆ ไว้ในหน้าเดียว เช่น Favorite, Most Active, Today Recommend, ข่าวสารต่างๆ เป็นต้น รวมถึงเมนูลัดที่ช่วยให้นักลงทุนใช้งานได้อย่างรวดเร็ว

Quote

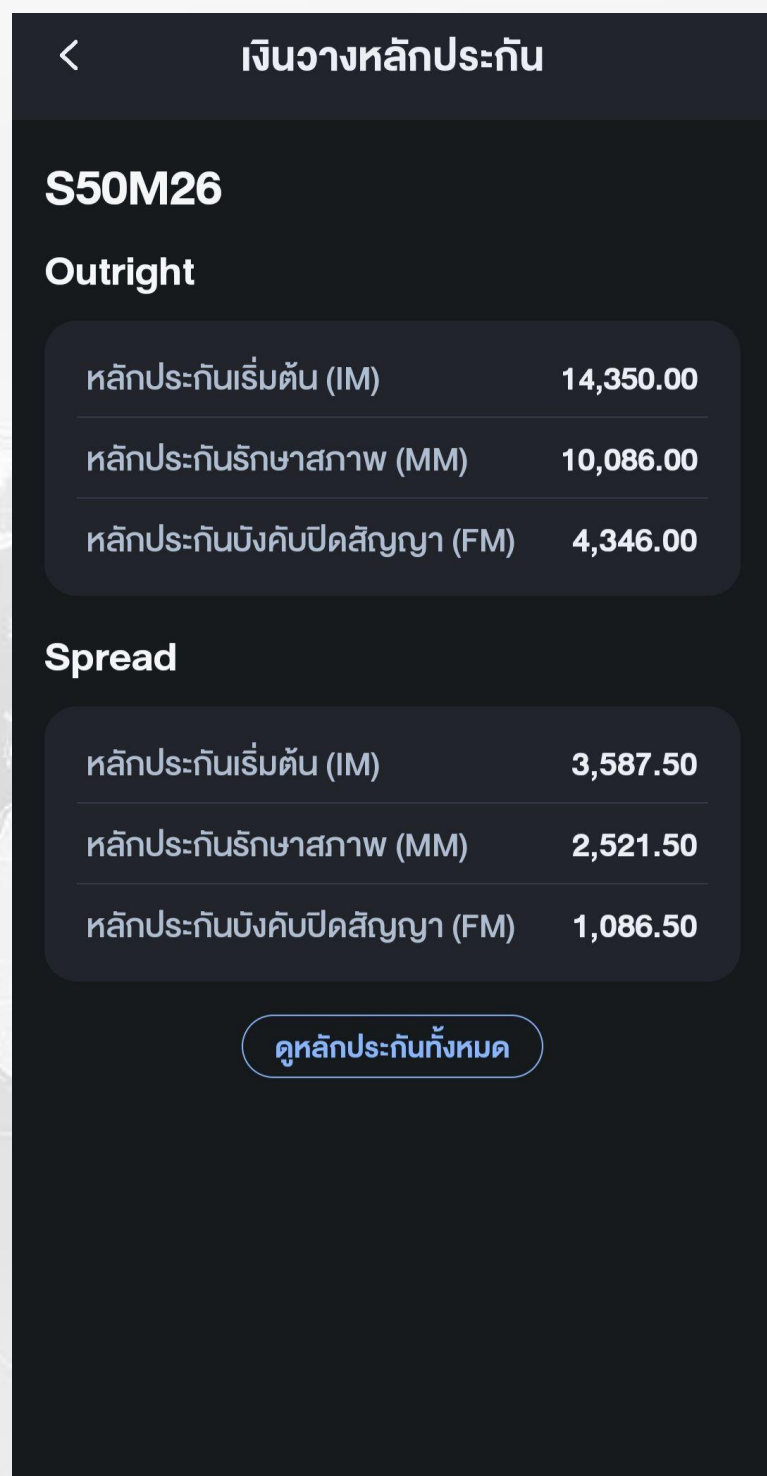
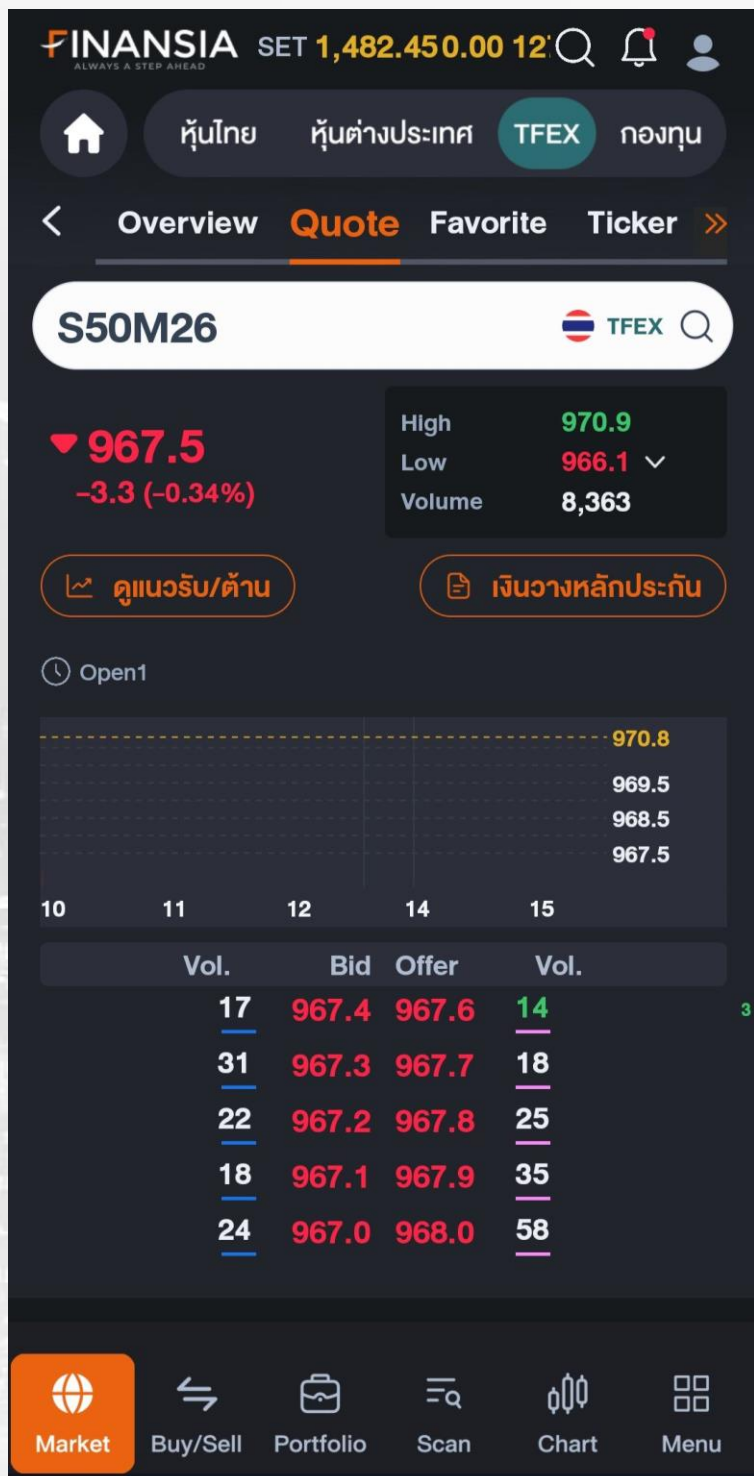

เจาะลึกข้อมูลอนุพันธ์รายตัว

รวมทุกข้อมูลอนุพันธ์รายตัว การวางเงินหลักประกัน, ราคาตั้ง ซื้อตั้งขาย Bid & Offer, พีเจอร์ใหม่ล่าสุด ดูแนวโน้มและแรงส่งได้ (Trend & Momentum) พร้อมดูข้อมูลแบบเจาะลึกได้ครบถ้วนได้ที่หน้า Quote

Quote: Historical Price

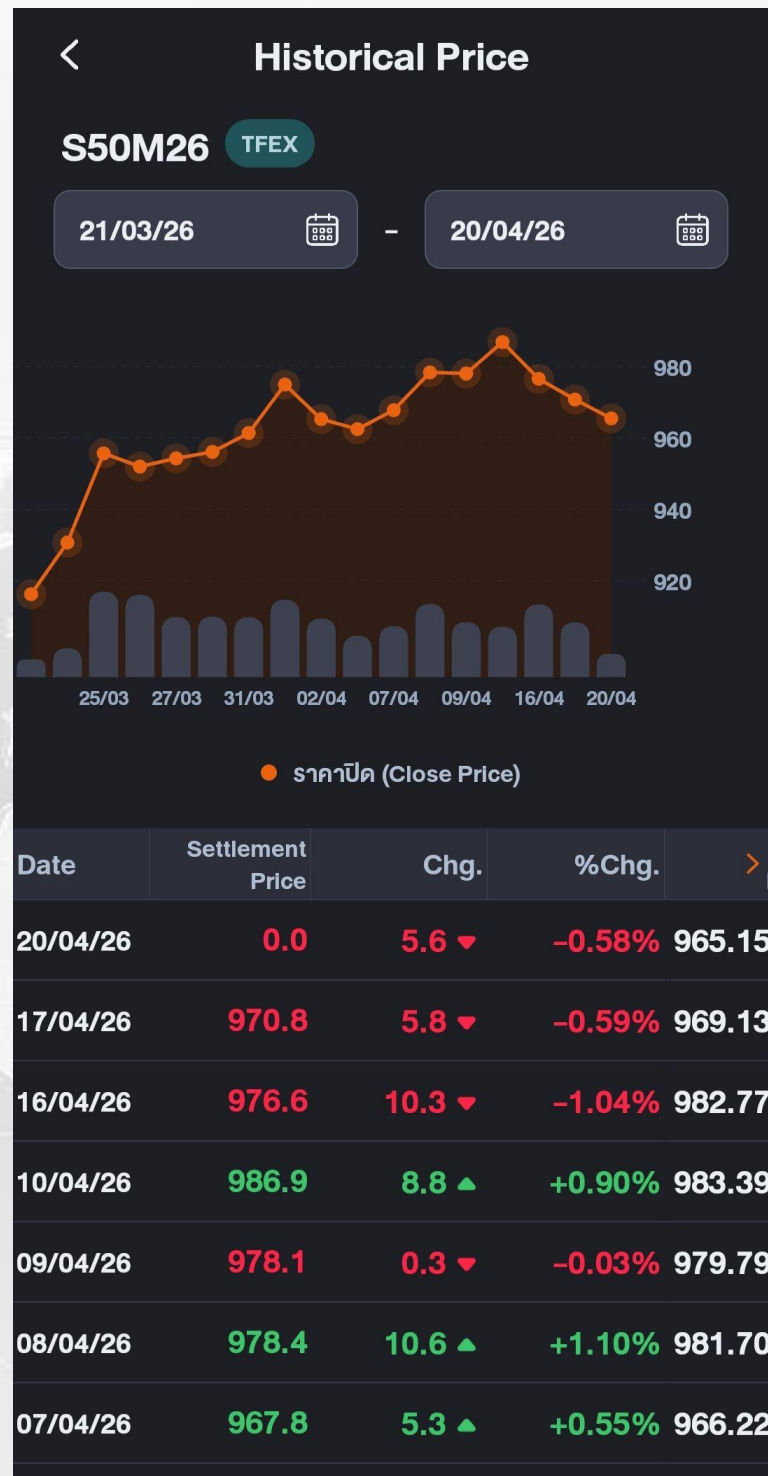
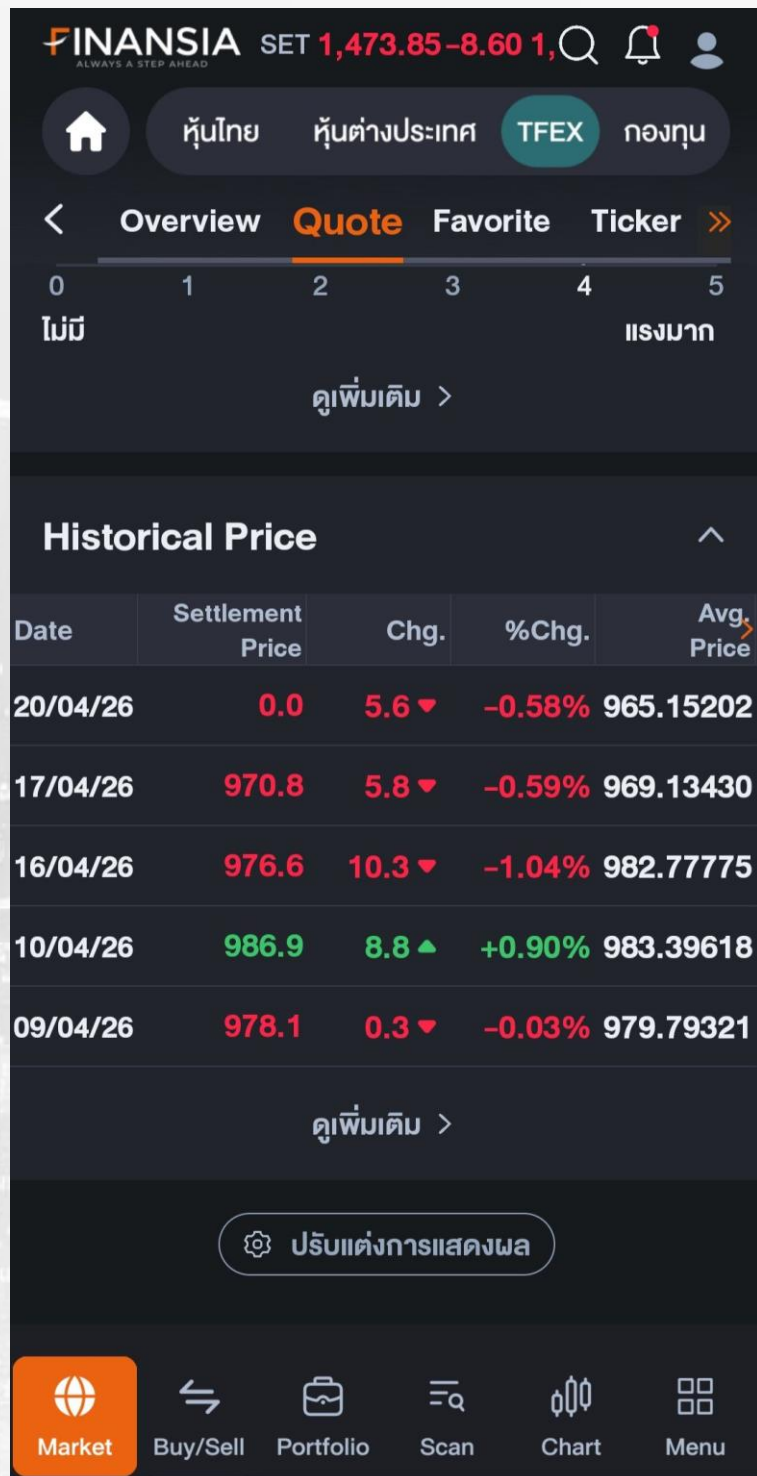

ดูราคาอนุพันธ์ย้อนหลัง

ดูหุ้นที่สนใจ พร้อมรู้ราคาอนุพันธ์ย้อนหลัง ตั้งแต่อดีตถึงปัจจุบัน พร้อมแสดงเป็นกราฟและเปอร์เซ็นต์การเปลี่ยนแปลงของราคาที่สำคัญ ให้เห็นได้ในหน้า Historical Price หน้าเดียว

Favorite

Symbol	Last	Chg. %Chg.	Volume Value(M)
TOPU26	44.88	0.89 ▼ -1.94%	1 0.04
GF10J26	73,210	50.00 ▼ -0.07%	425 312.77
S50M26	960.6	10.20 ▼ -1.05%	38,170 7,395.15

Symbol	P.Price	Chg. %Chg.	P. Volume
GOM26	4,849.9	0.30 ▲ +0.01%	32
S50J26	971.5	1.30 ▼ -0.13%	1
GF10J26	73,160	100.00 ▼ -0.13%	1
S50M26	970.4	0.40 ▼ -0.04%	708

เลือกอนุพันธ์ถูกใจ

จบปัญหาการจดชื่ออนุพันธ์ลงกระดาษได้ด้วย Favorite ที่สามารถดูอนุพันธ์หลายตัวในหน้าเดียว ได้ทั้งราคาและปริมาณการซื้อขายภายในวัน พร้อมด้วย แท่งเทียนล่าสุดแบบ Real-time รู้ราคาเปิด/ปิด ก่อนใครในหน้าเดียวด้วย ฟีเจอร์ Favorite

Ticker

FINANSIA SET 1,473.85-8.60 1, Q, 🔔, 👤

🏠 หุ้นไทย หุ้นต่างประเทศ TFEX กองทุน

< Research **Ranking Search** Strat >>

Most Active Volume

All Market All Underlying

#	Symbol	Last	Volume	%
★ 1	S50M26	966.1	50,851	
☆ 2	USDM26	31.94	37,557	1
★ 3	GOM26	4,845.6	23,066	1
☆ 4	USDU26	31.72	7,440	4
☆ 5	SVFM26	81.17	3,606	1
☆ 6	USDK26	31.98	3,497	6
☆ 7	GOU26	4,913.7	3,201	1
☆ 8	USDJ26	32.09	2,951	3
☆ 9	S50U26	958.9	2,124	
☆ 10	USDJPYM26	157.97	1,352	2
☆ 11	GF10M26	73,620	925	2

Market Buy/Sell Portfolio **Scan** Chart Menu

FINANSIA SET 1,473.85-8.60 1, Q, 🔔, 👤

🏠 หุ้นไทย หุ้นต่างประเทศ TFEX กองทุน

< Research **Ranking Search** Strat >>

Most Active Value

All Market All Underlying

#	Prev	Symbol	Last	Value (M)
★ 1	1	GOM26	4,845.6	33,975.70
★ 2	2	S50M26	966.0	9,800.98
☆ 3	3	GOU26	4,913.7	4,784.43
☆ 4	6	USDM26	31.94	1,192.83
☆ 5	5	SVFM26	81.17	894.65
☆ 6	9	GF10M26	73,620	683.79
☆ 7	4	S50U26	958.9	406.65
★ 8	11	GF10J26	73,170	320.82
☆ 9	15	USDU26	31.72	234.72
☆ 10	13	GF10Q26	73,960	208.94
☆ 11	12	SVFU26	82.20	180.30

Market Buy/Sell Portfolio **Scan** Chart Menu

ดูหุ้นไม้ใหญ่ได้แบบ Real-time

ดูอนุพันธ์ไม้ใหญ่ได้แบบ Real-time ด้วย Ticker โดยปกติแล้วเวลาที่นักลงทุนดูความเคลื่อนไหวของราคาผ่านหน้า Ticker เราจะเจอกับรายการซื้อขายทั้งหมด ด้วยโปรแกรม HERO เราสามารถตั้งค่ารายการการซื้อขาย Transaction ที่เราสนใจได้เฉพาะ เพื่อกรองดูพันธ์ หรือเลือกดูออลุ่มและราคาที่เข้าเกณฑ์ของเรา ได้ด้วย Ticker ของ HERO

Margin Rate

Symbol	Position	IM	
AAV	Spread	52.50	36
AAVM26	Outright	210.00	147
AAVU26	Outright	210.00	147
AAVZ26	Outright	210.00	147
AAVH27	Outright	210.00	147
ADVANC	Spread	6,250.73	4,393
ADVANCH27	Outright	23,835.00	16,752
ADVANCM26X	Outright	25,002.25	17,573
ADVANCU26X	Outright	25,002.25	17,573
ADVANCZ26X	Outright	25,002.25	17,573
AEONTS	Spread	2,415.00	1,697

Symbol	Position	IM	
SET50	Spread	3,447.50	2,423
S50J26C750	Outright	0.00	0
S50J26C760	Outright	0.00	0
S50J26C770	Outright	0.00	0
S50J26C780	Outright	0.00	0
S50J26C790	Outright	0.00	0
S50J26C800	Outright	0.00	0
S50J26C810	Outright	0.00	0
S50J26C820	Outright	0.00	0
S50J26C830	Outright	18,007.50	12,656
S50J26C840	Outright	18,009.25	12,657

แสดงข้อมูลอัตราหลักประกัน

แสดงข้อมูล “หลักประกัน” ของสัญญาแต่ละประเภท ช่วยให้วางแผนการเทรดและบริหารความเสี่ยงได้อย่างมีประสิทธิภาพ

News

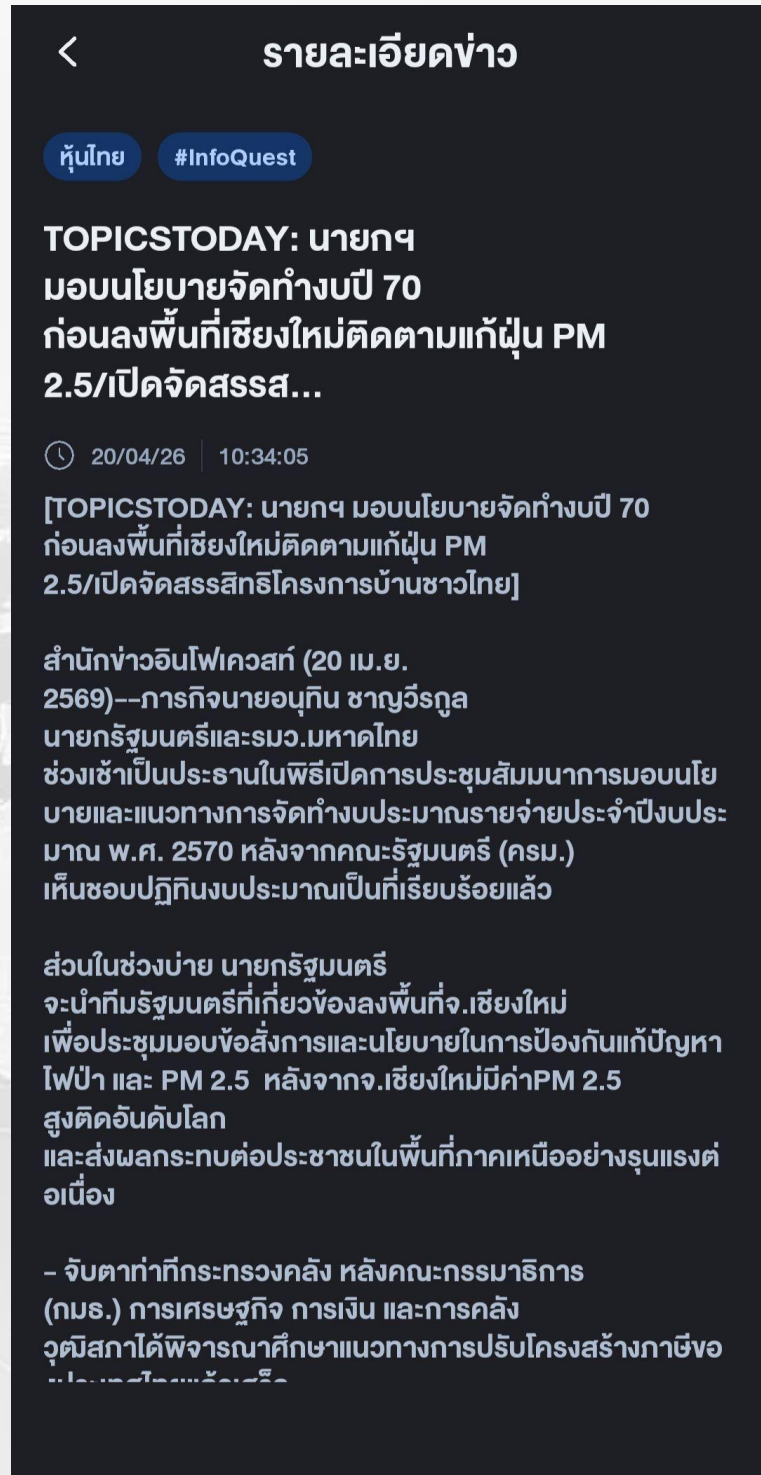

ติดตามข่าว กันทุกเหตุการณ์

ข้อมูลข่าวสารของหุ้นเป็นเรื่องที่สนใจของนักลงทุนในตลาด ทั้งผลประกอบการ, ผลการดำเนินงาน ข่าวสารเหตุการณ์ที่จะส่งผลต่อการลงทุน สิ่งสำคัญ คือ ข่าวต้องเชื่อถือได้ และสะดวกติดตามได้ รวดเร็ว ด้วยพีเฟอร์ News

Investor Type



Date	Foreign	Institutions	Individuals
17/04/26	-13,191	-2,617	+15,808
16/04/26	-57,333	+7,363	+49,970
10/04/26	+3,881	+3,147	-7,028
09/04/26	+6,034	+46,458	-52,492
08/04/26	-44,382	+4,283	+40,099
07/04/26	+9,075	+9,092	-18,167
03/04/26	+58,305	+3,041	-61,346
02/04/26	+14,014	+10,844	-24,858
01/04/26	+22,476	-42,946	+20,470
31/03/26	-5,735	-17,972	+23,707
30/03/26	+6,026	-14,665	+8,639
27/03/26	+4,084	+10,675	-14,759
26/03/26	+22,188	-51,867	+29,679
25/03/26	-34,223	+41,002	-6,779
24/03/26	+3,414	-2,419	-995
23/03/26	-11,354	-64,445	+75,799

แสดงข้อมูลการซื้อขายของนักลงทุนแต่ละประเภท

ติดตามข้อมูลปริมาณการซื้อขายของกลุ่มนักลงทุน 3 ประเภท (Foreign, Institutions, Individuals) โดยสามารถเลือกดูได้ตามวันที่ต้องการ ทั้งแบบข้อมูลตัวเลขและแบบกราฟ

Open Interest (OI)

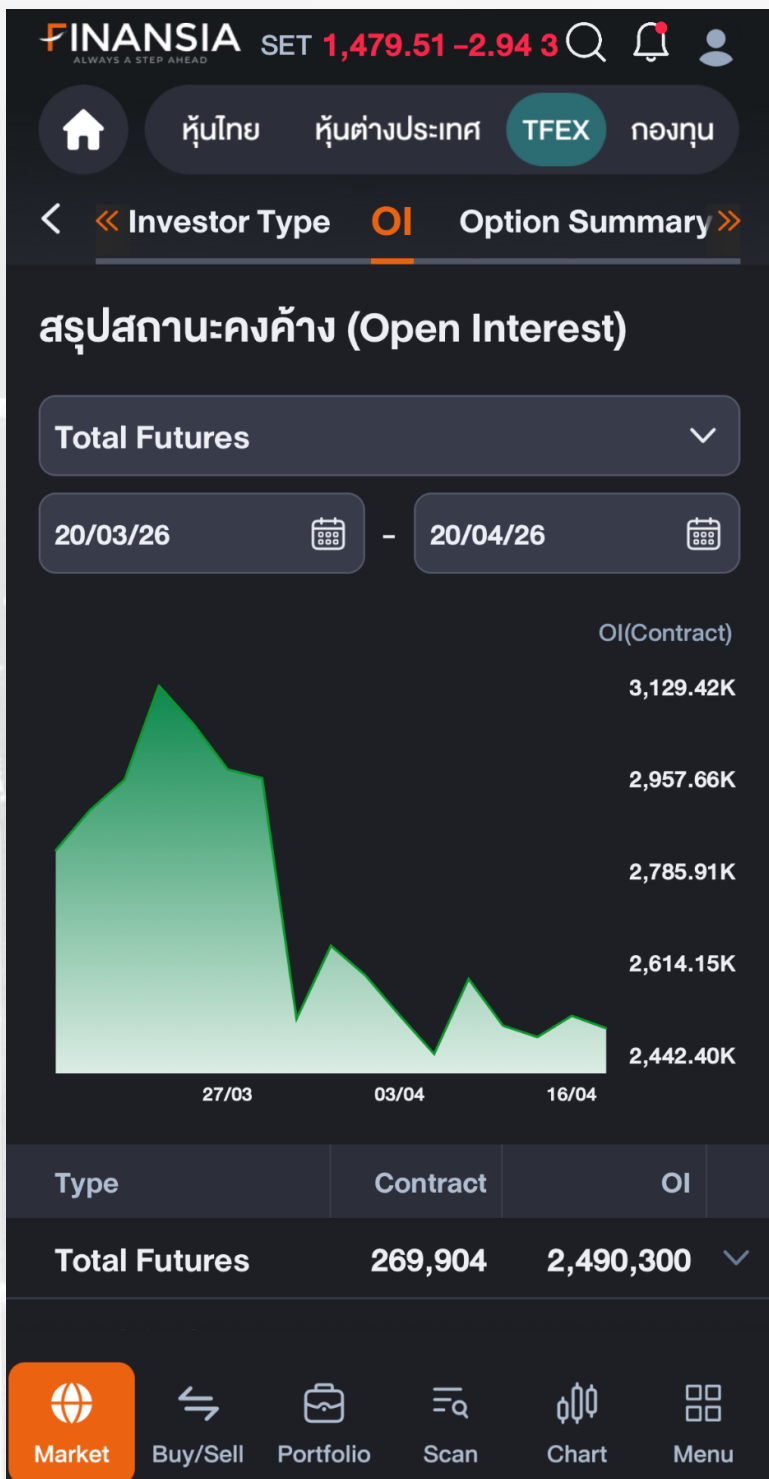

Type	Contract	OI
Total Futures	269,904	2,490,300
Equity Index	136,230	505,089
SET50 Index	136,230	505,089
Sector Index	-	-
Single Stock	85,852	1,554,577
Precious Metal	24,482	37,068
GF	-	78
GF10	547	4,131
Gold Online	20,184	25,570
Silver Online	3,751	7,289
Deferred Precious Metal	-	-
Gold-D	-	-

รู้ทันแรงเปิด-ปิดสถานะในตลาด

ช่วยให้เห็นภาพรวม Open Interest (OI) ครบในหน้าเดียว ทั้งกราฟ/แนวโน้มและจำนวนสัญญาคงค้าง ทำให้เข้าใจแรงเปิด-ปิดสถานะและทิศทางตลาดได้ชัดเจน โดยวิเคราะห์ร่วมระหว่างจำนวน Contract และ OI เพื่อแยกได้ว่าเป็นการเปิดสถานะใหม่หรือปิดสถานะเดิม พร้อมเลือกดูข้อมูลย้อนหลังเพื่อช่วยวางแผนการเทรดได้ดีขึ้น

Option Summary

Call			Strike Price	Put		
Bid	Offer	Last		Bid	Offer	Last
91.0	114.3	90.6	880	12.1	13.5	12.8
Vol: 12	Vol: 10			Vol: 20	Vol: 3	
84.0	96.0	95.0	890	10.1	14.9	14.9
Vol: 4	Vol: 1			Vol: 20	Vol: 1	
78.6	86.1	87.0	900	17.0	17.7	15.7
Vol: 20	Vol: 20			Vol: 1	Vol: 21	
65.4	85.4	65.8	910	19.2	20.0	19.0
Vol: 20	Vol: 20			Vol: 30	Vol: 40	
64.6	70.0	58.3	920	21.6	22.7	21.8
Vol: 20	Vol: 21			Vol: 30	Vol: 2	
58.3	70.8	62.1	930	24.8	26.0	25.5
Vol: 20	Vol: 20			Vol: 30	Vol: 31	
54.1	55.4	57.2	940	29.1	30.4	28.2
Vol: 31	Vol: 30			Vol: 30	Vol: 30	
47.7	49.1	48.5	950	33.0	34.1	33.0
Vol: 30	Vol: 30			Vol: 29	Vol: 30	
42.5	42.8	43.1	960	37.4	37.8	37.5

Theoretical Calculation

Spot Price
 SET50 Index 970.13

Volatility
 Historical 29.78 %

Remaining Day(s)
 Until Exp. 71 Day(s)

Interest Rate
 Default 1.0136 %

Dividend Yield
 Default 4.88 %

Clear Apply

รวมข้อมูล Option และเครื่องมือคำนวณไว้จบในที่เดียว

เห็นข้อมูล Option ครบทั้ง Call และ Put แบบละเอียด พร้อมราคา Bid/Offer, Strike Price และ Volume เสริมด้วยฟีเจอร์ Theoretical Calculation ที่ช่วยคำนวณราคา Option จากตัวแปรสำคัญ เช่น Spot Price, Volatility, ระยะเวลาคงเหลือ, ดอกเบี้ย และเงินปันผล ทำให้สามารถประเมินมูลค่าที่เหมาะสมเพื่อวางกลยุทธ์การเทรดได้ดีขึ้น

Order

FINANSIA SET 1,473.85 -8.60 1, Q 🔔 👤

🏠 หุ้นไทย หุ้นต่างประเทศ TFX กองทุน

< Order Quote Order Order Status >>

S50M26 🇹🇹 TFX 🔍 ▼ 964.5
-6.3 (-0.65%)

High 970.9 Low 959.6 Average 965.12508 ▾

Vol.	Bid	Offer	Vol.
15	964.5	964.6	16
22	964.4	964.7	27
38	964.3	964.8	32
31	964.2	964.9	37
42	964.1	965.0	61

Long Short Change/Cancel

Open Close

TFEX N/A ▾ Credit Available 0 ▾ In Port

Volume - +

Price - + Limit ▾ Cond.

Take Profit/Stop Loss Clear

ส่งคำสั่งซื้อ

Market Buy/Sell Portfolio Scan Chart Menu

FINANSIA SET 1,473.85 -8.60 1, Q 🔔 👤

🏠 หุ้นไทย หุ้นต่างประเทศ TFX กองทุน

< Order Quote Order Order Status >>

S50M26 🇹🇹 TFX 🔍 ▼ 964.5
-6.3 (-0.65%)

High 970.9 Low 959.6 Average 965.12501 ▾

Vol.	Bid	Offer	Vol.
14	964.5	964.6	29
25	964.4	964.7	22
41	964.3	964.8	32
32	964.2	964.9	37
42	964.1	965.0	61

Long Short Change/Cancel

Open Close

TFEX N/A ▾ Credit Available 0 ▾ In Port

Volume - +

Price - + Limit ▾ Cond.

Take Profit/Stop Loss Clear

ส่งคำสั่งขาย

Market Buy/Sell Portfolio Scan Chart Menu

ส่งคำสั่งซื้อ-ขาย อย่างง่าย

ปัญหาของนักลงทุน คือการส่งคำสั่งซื้อขายที่ต้องเปลี่ยนหน้าจอสลับไปมา หรือต้องคีย์ข้อมูลราคา และจำนวนหลายครั้ง ทำให้เสียจังหวะ ตกบวบในการเทรด แต่โปรแกรมของ Finansia HERO สามารถส่งคำสั่งซื้อขายหุ้น ได้สะดวกรวดเร็ว ทั้งยังแสดงให้เห็นถึงแรงซื้อแรงขาย (Volume) ได้แบบ Real-time

ประเภทของคำสั่งซื้อขาย

- Limit เป็นการส่งคำสั่งซื้อขาย ที่ระบุราคาแน่นอน
- MKT Market Order ถ้า match ไม่หมด cancel ส่วนที่เหลือ
- MTL Market to Limit ถ้า match ไม่หมด ส่วนที่เหลือตั้ง ณ ราคา last trade
- ATO ส่งคำสั่งซื้อขาย ทันทีที่ตลาดเปิดการซื้อขาย ณ ราคาเปิด

เลือกประเภท : ระยะเวลาของคำสั่งซื้อขาย

- DAY ส่งคำสั่งภายในวัน
- IOC ส่งคำสั่งให้ได้ทั้งจำนวนและราคาที่กำหนด (ถ้าไม่ครบ ส่วนที่เหลือจะถูกยกเลิกทั้งหมด)
- FOK ส่งคำสั่งให้ได้ทั้งจำนวนและราคาที่กำหนด (ถ้าไม่ครบ คำสั่งจะถูกยกเลิกทั้งหมด)
- GTC ส่งคำสั่งจนกว่าจะ Match หรือยกเลิกคำสั่ง
- GTD ส่งคำสั่งจนกว่าจะ Match ภายในวันที่กำหนด

Quote Order

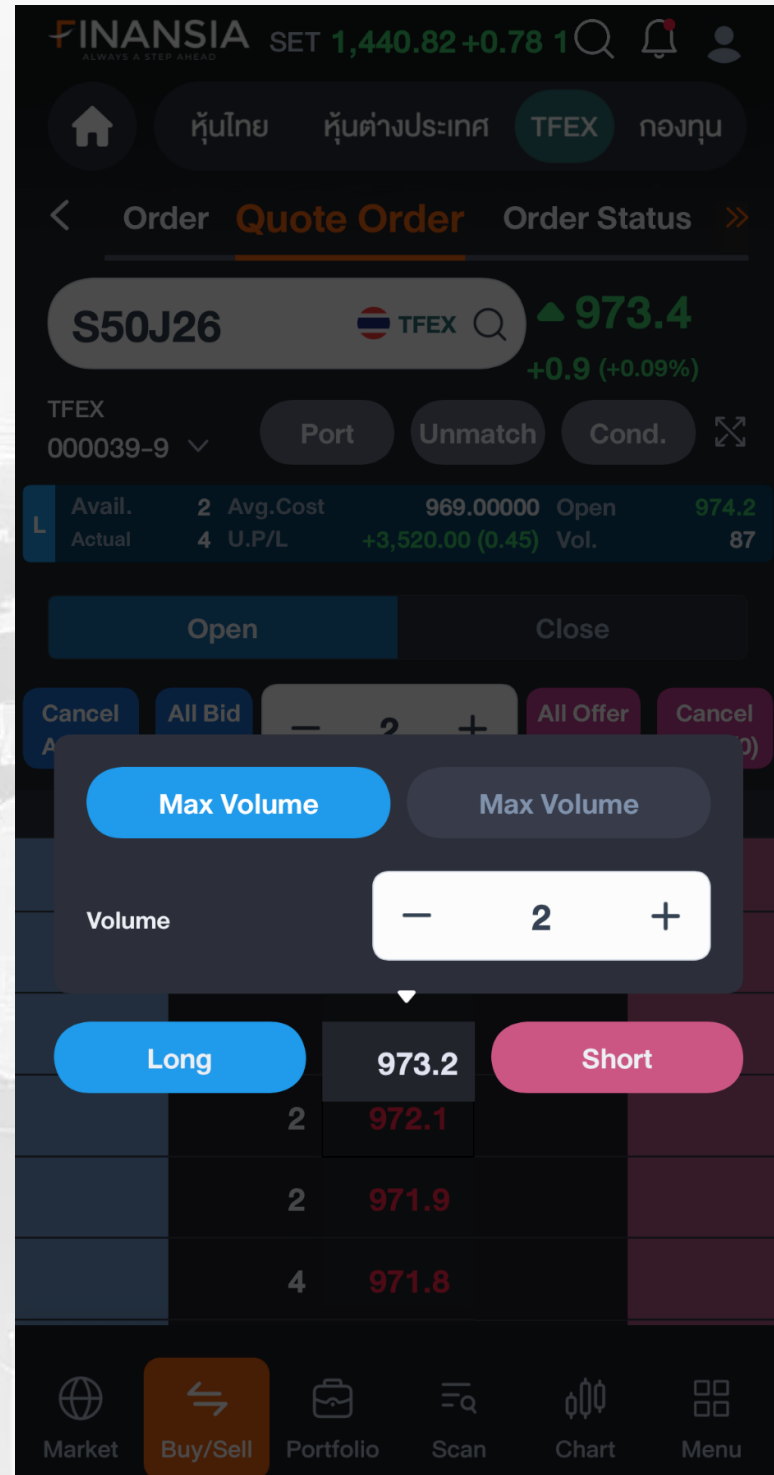
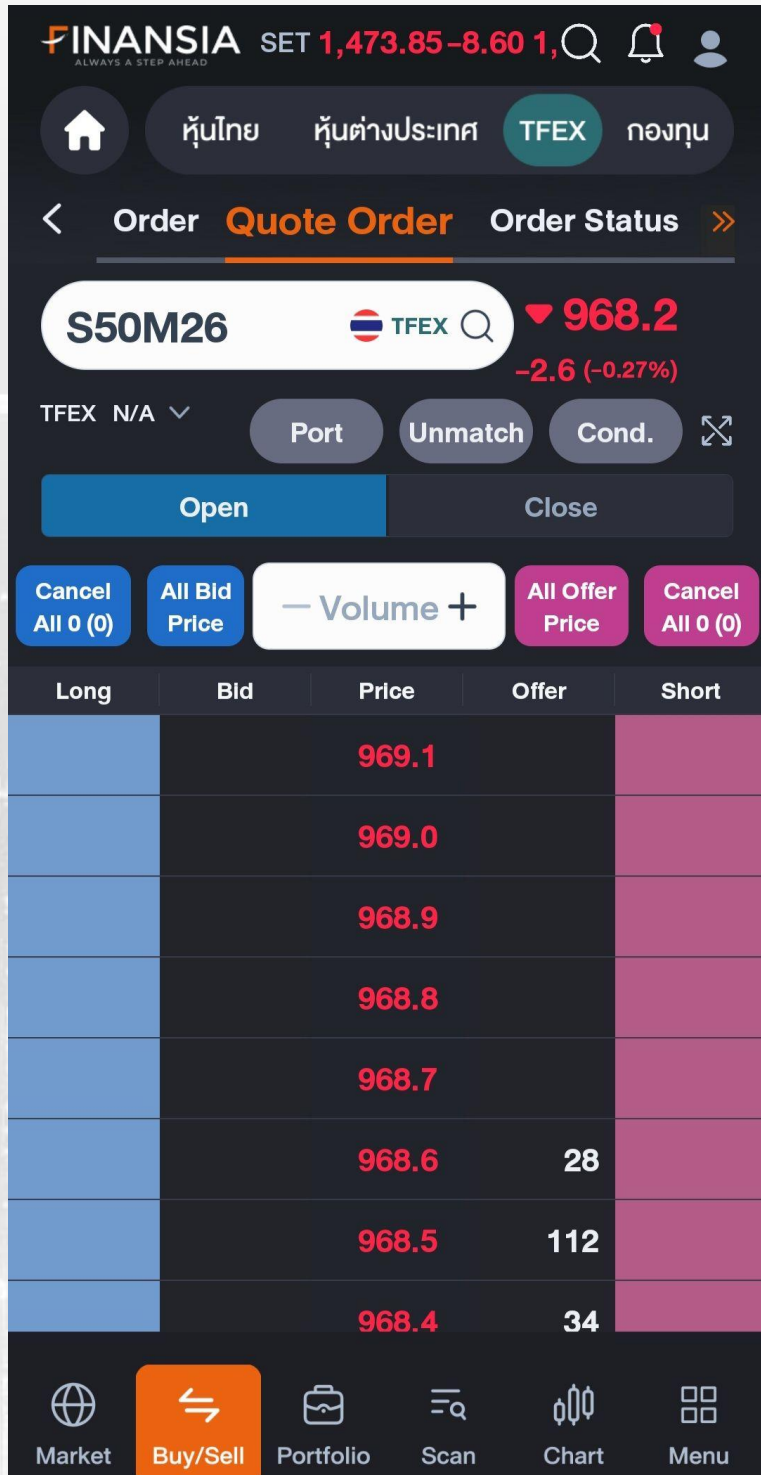

ซื้อ-ขาย-เปลี่ยนราคาหรือยกเลิกคำสั่ง ได้ในคลิกเดียว

เหนือขึ้นไปอีกระดับกับการส่งคำสั่งซื้อ-ขาย ที่รวดเร็วยิ่งกว่าเดิม เปลี่ยนแปลงเพิ่มลดคำสั่ง เพียงลากส่งคำสั่งได้กับ Quote Order ซึ่งช่วยให้เราเห็นราคา Bid-Offer ได้ในหน้าเดียว เพียงใส่ Volume และกวดลากราคา Bid/Offer ที่ต้องการ สามารถส่งคำสั่งซื้อ-ขายได้ทันที

Order Status

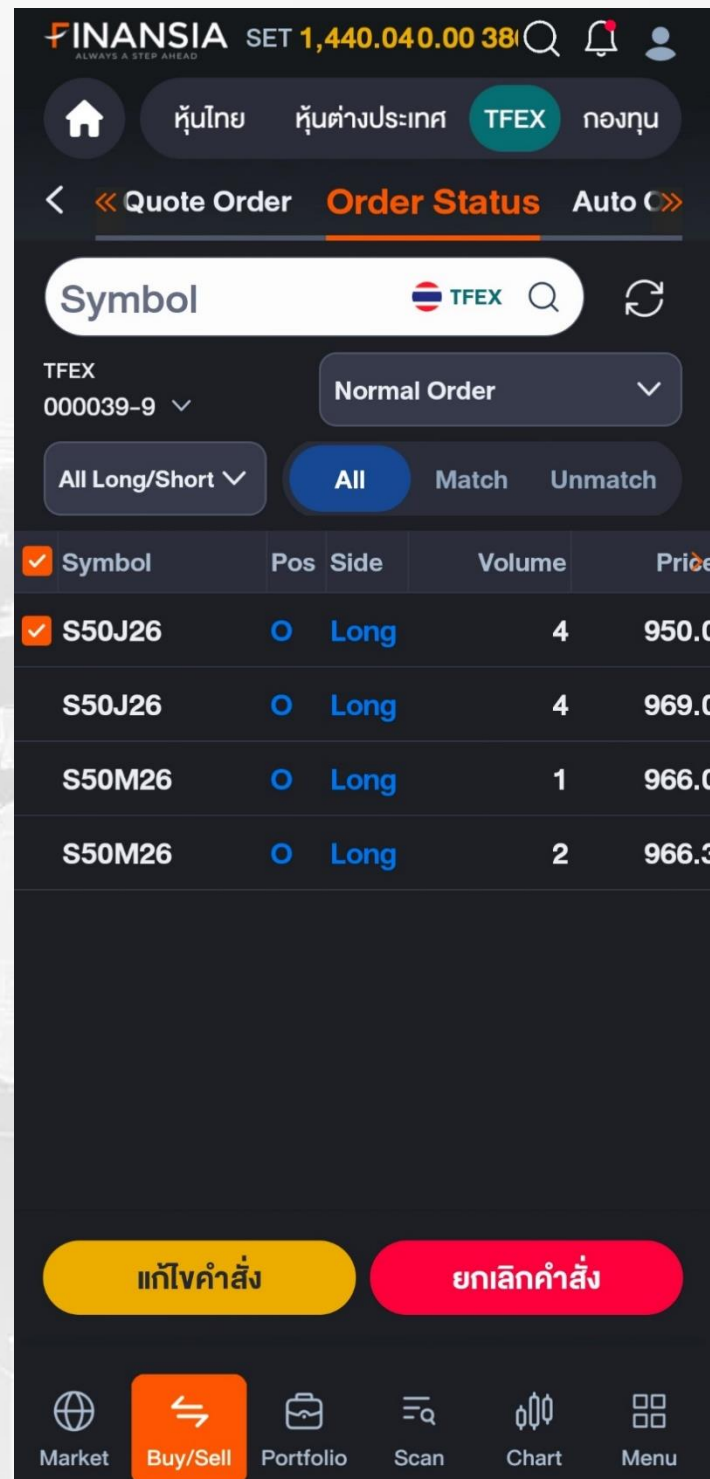
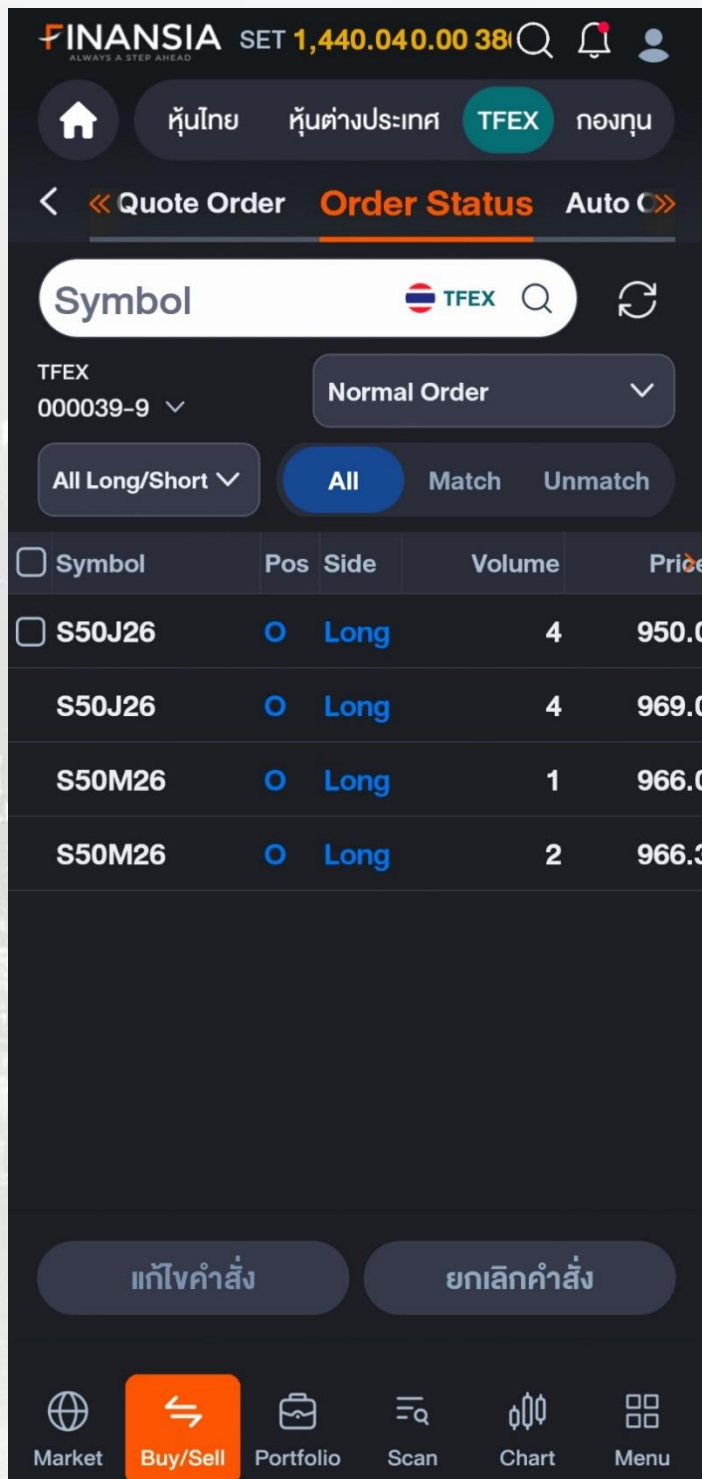

ตรวจสอบรายการซื้อขายได้ทันที

ติดตามสถานะคำสั่งซื้อ-ขายหุ้นแบบเรียลไทม์ พร้อมแสดงรายละเอียดสำคัญ เช่น สถานะคำสั่ง ปริมาณ และราคา ทั้งหมดในหน้าเดียว และสามารถกรองเพื่อค้นหาออเดอร์ที่ต้องการได้อย่างสะดวก รวมถึงแก้ไขหรือยกเลิกคำสั่งได้ทันที

Auto Order

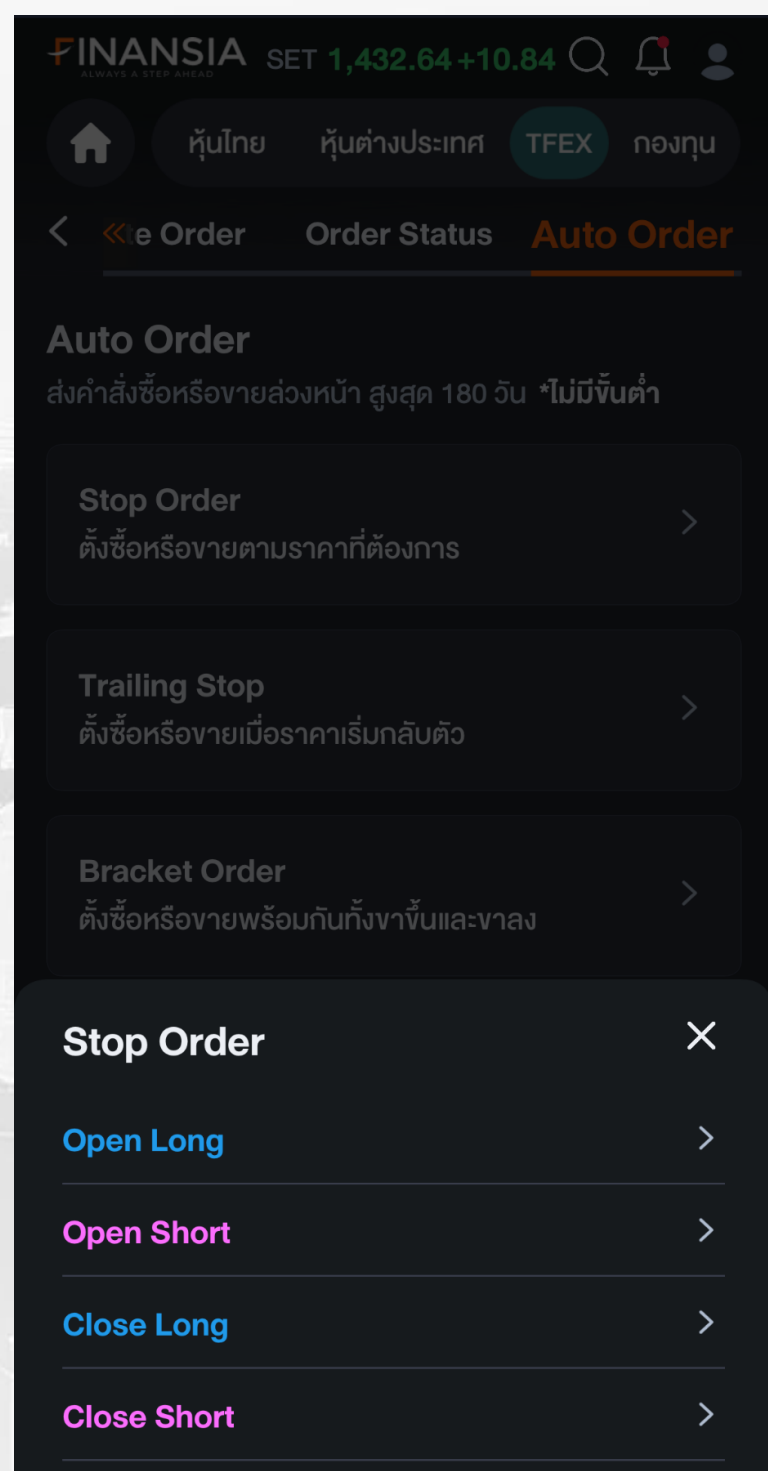
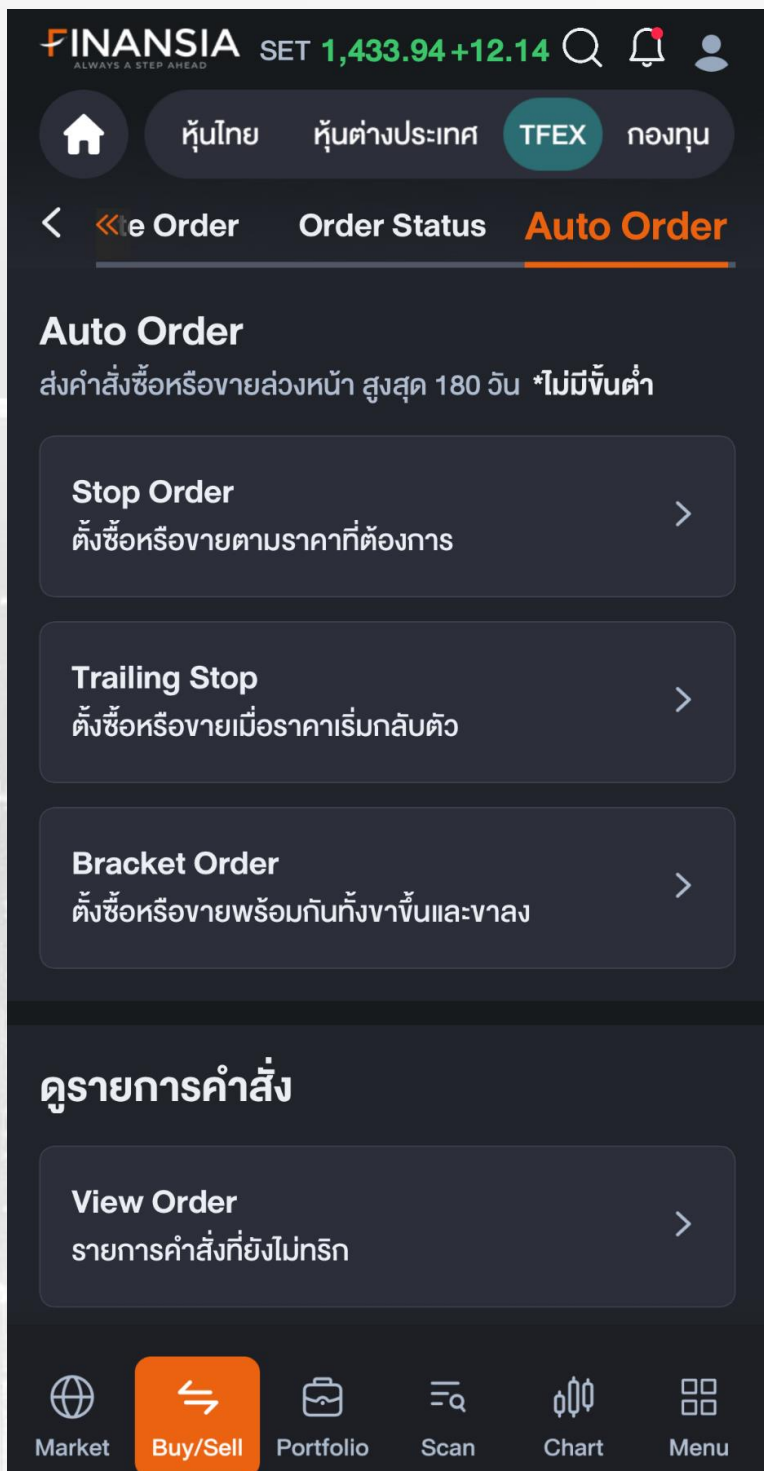

ส่งคำสั่งซื้อ / ขาย ตั้งให้อัตโนมัติ

รวมการส่งคำสั่งซื้อขายอัตโนมัติ ทั้ง การตั้งแบบ Stop Order, Trailing Stop และ Bracket Order ช่วยให้นักลงทุนวางแผนการเทรดล่วงหน้าได้อย่างเป็นระบบ สามารถกำหนดเงื่อนไขตามราคาที่ต้องการโดยไม่ต้องเฝ้าหน้าจอเทรดตลอดเวลา พร้อมเลือกคำสั่งได้ทั้ง Open/Close Long และ Short อย่างสะดวก

Stop Order

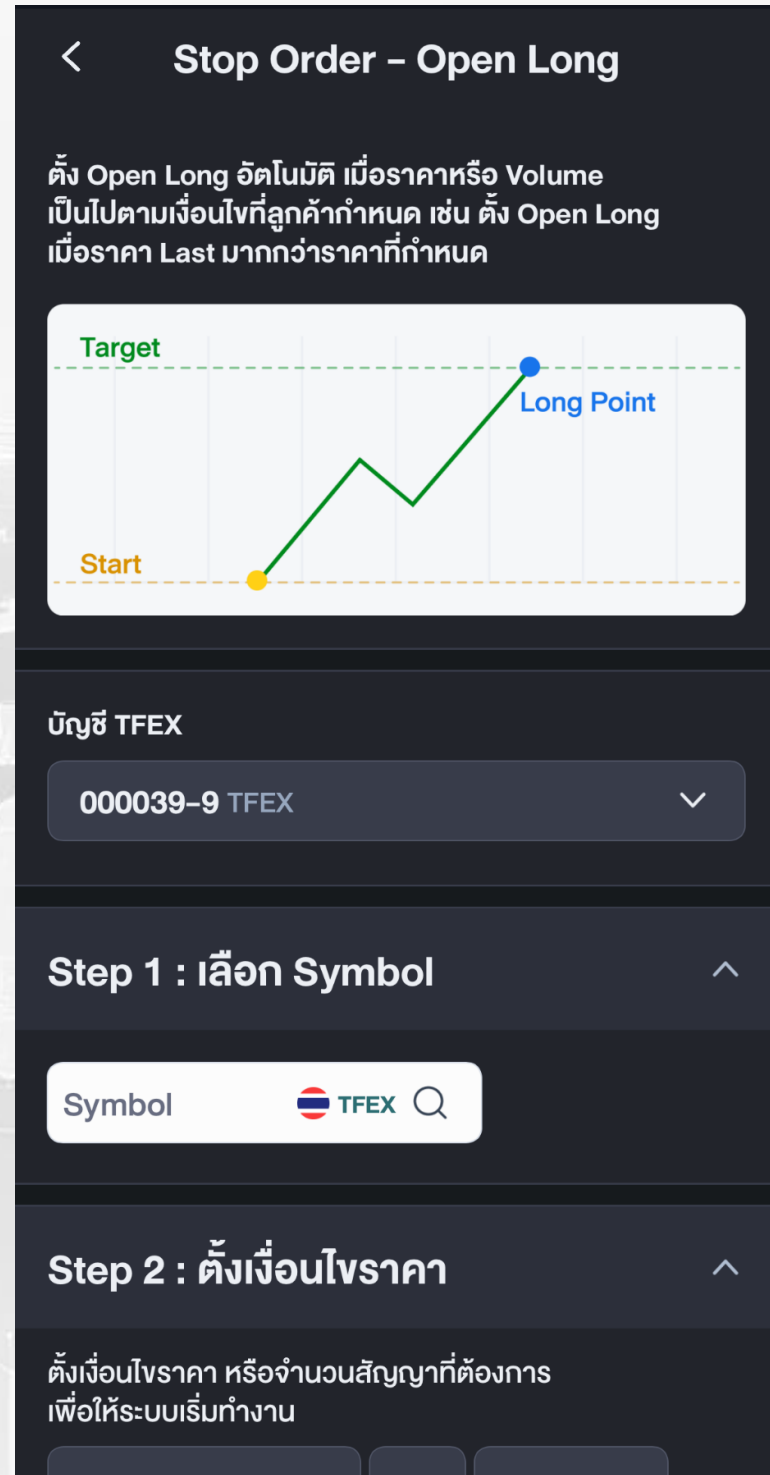
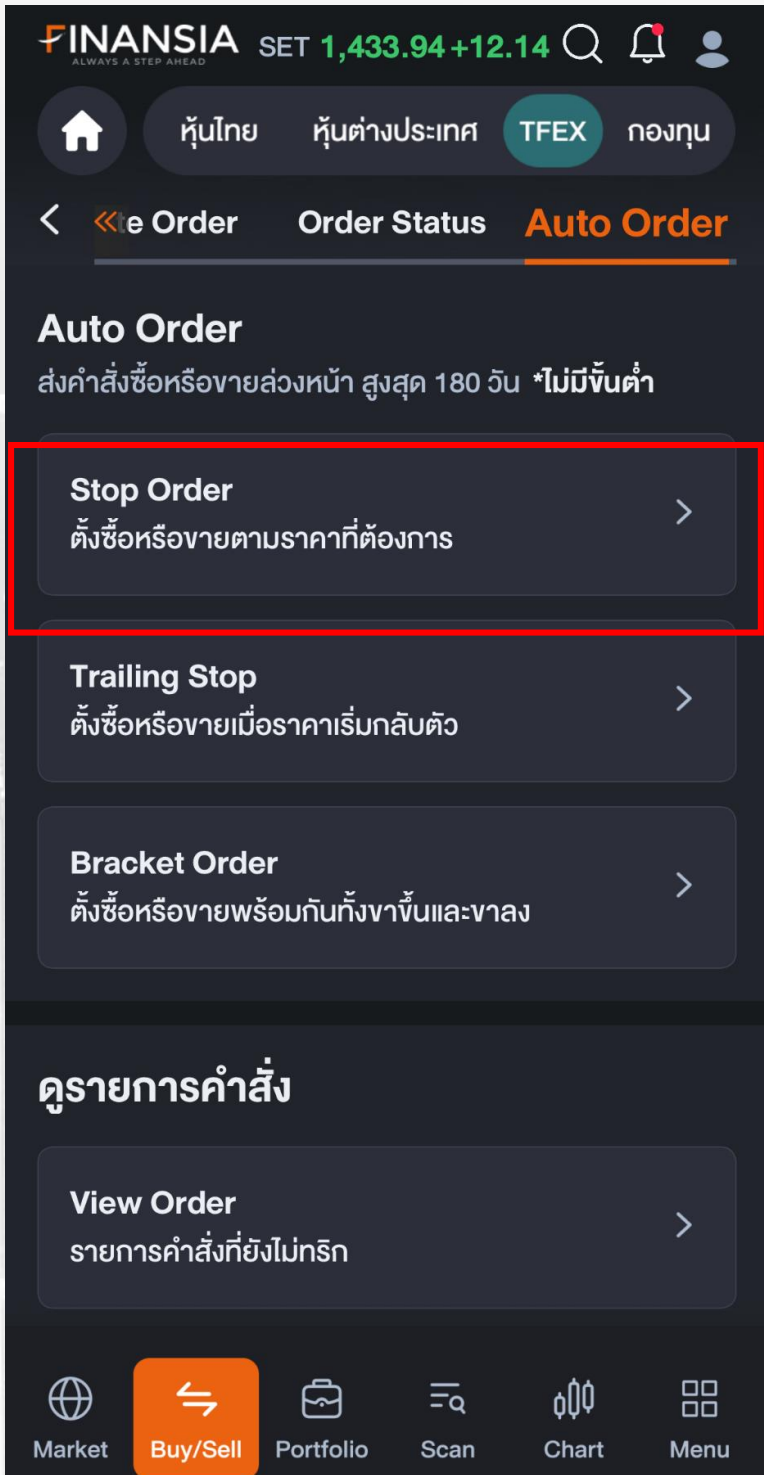

ตั้งจุดเข้าเทรดอัตโนมัติ ตามราคาที่ต้องการ

ไม่พลาดจังหวะสำคัญของตลาด ด้วยการตั้งคำสั่ง Open Long หรือ Short อัตโนมัติ เมื่อ ราคา หรือ จำนวนสัญญาถึงเงื่อนไขที่กำหนด ระบบจะส่งคำสั่งทันที โดยไม่ต้องเฝ้าหน้าจอ ช่วยให้วางแผนการลงทุนล่วงหน้าได้อย่างมีประสิทธิภาพมากยิ่งขึ้น ลดข้อจำกัดเรื่องเวลาและอารมณ์ในการตัดสินใจ อีกทั้งยังช่วยเพิ่มโอกาสในการเข้าซื้อหรือขายในจังหวะที่เหมาะสมตามกลยุทธ์ที่วางไว้



Trailing Stop

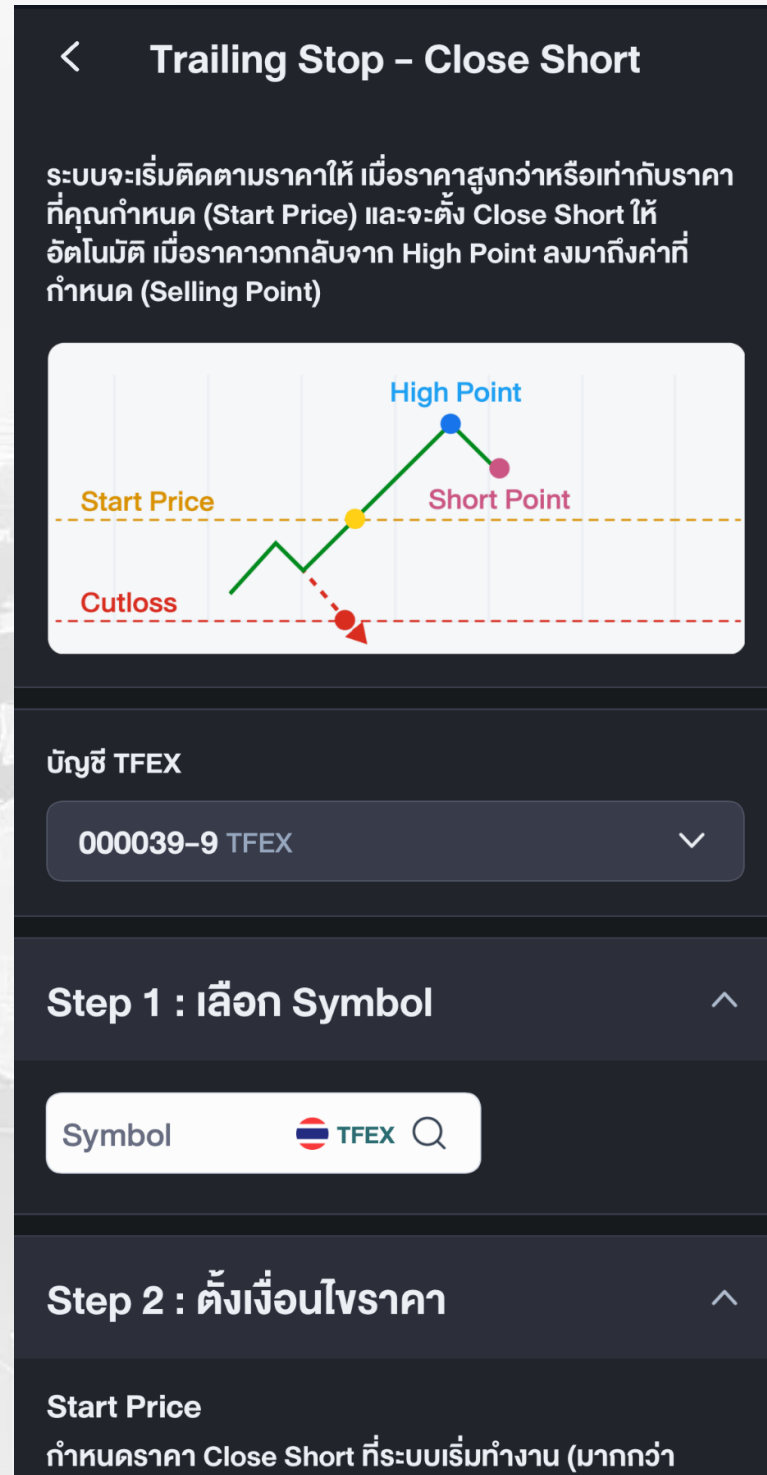
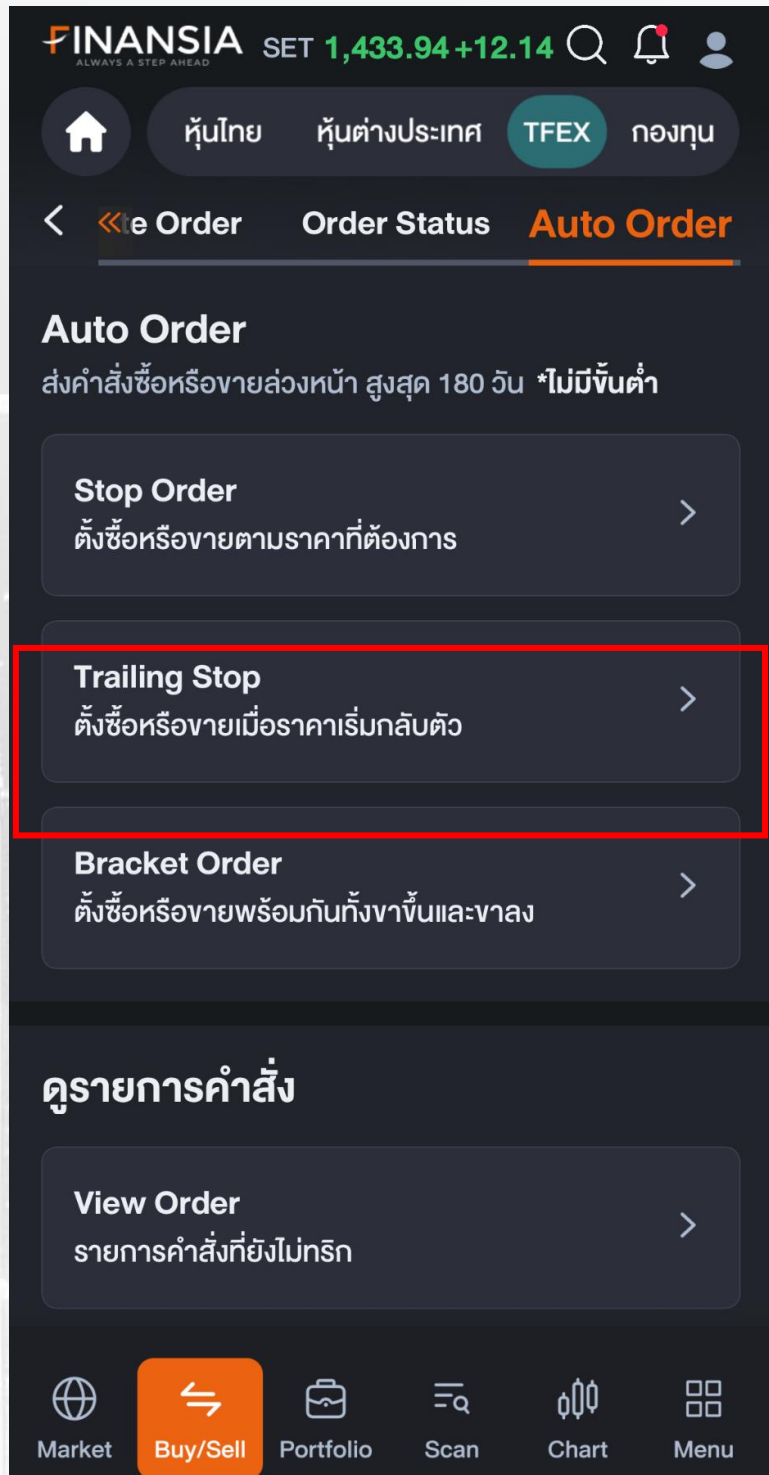

ตั้งจุดเข้า-ออก พร้อมปรับราคาอัตโนมัติตามเทรนด์

ช่วยตั้งคำสั่งซื้อหรือขายให้อัตโนมัติตามการเปลี่ยนแปลงของราคา โดยไม่ต้องเฝ้าหน้าจอ ระบบจะคอยดูว่าราคาไปถึงจุดที่กำหนดหรือยัง และปรับจุดซื้อหรือขายให้เหมาะสม

ข้อดีคือช่วยไม่ให้พลาดจังหวะสำคัญ สามารถเก็บกำไรเมื่อราคาขึ้น และช่วยขายเพื่อลดขาดทุนเมื่อราคาเริ่มลง ทำให้การลงทุนง่ายขึ้น เป็นระบบมากขึ้น และไม่ต้องตัดสินใจเองตลอดเวลา

Bracket Order

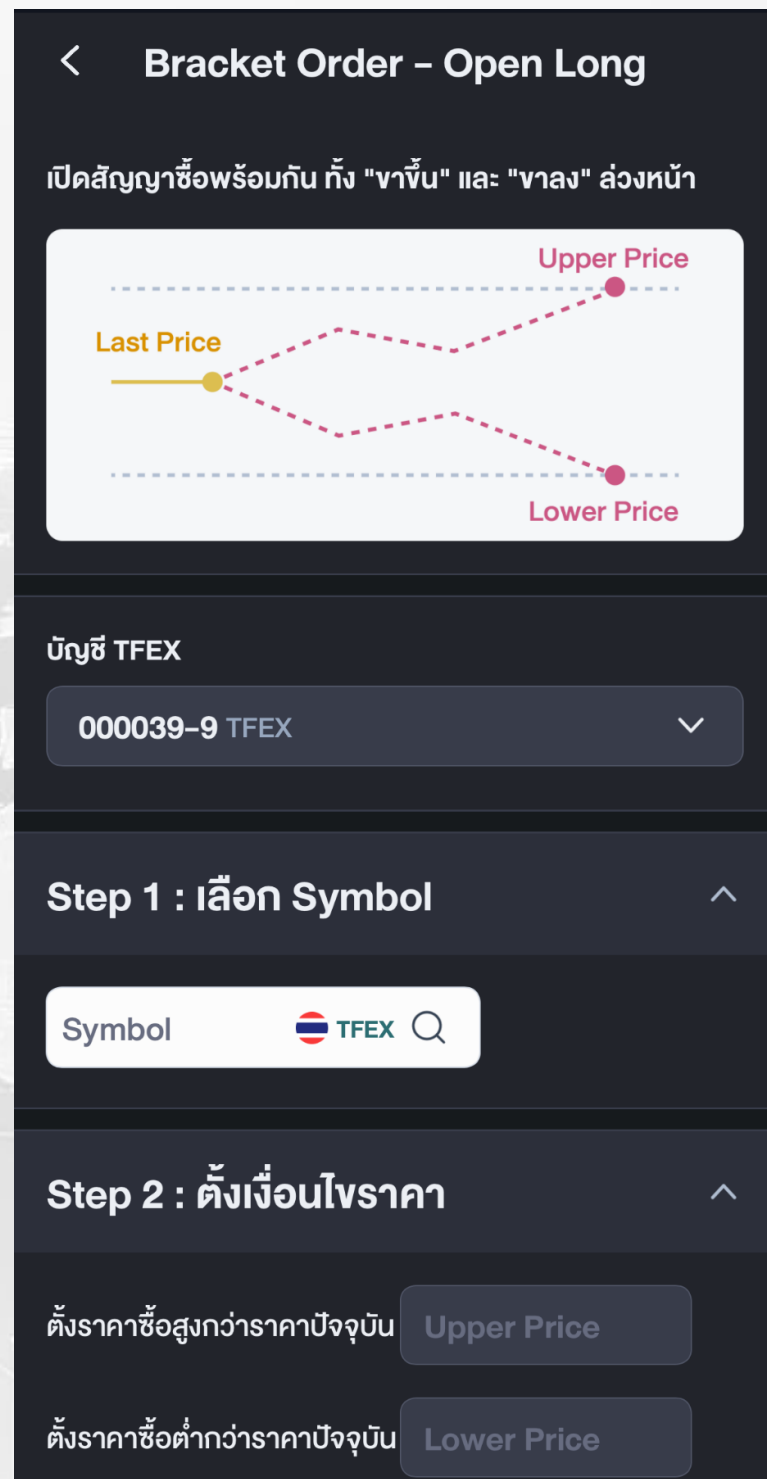
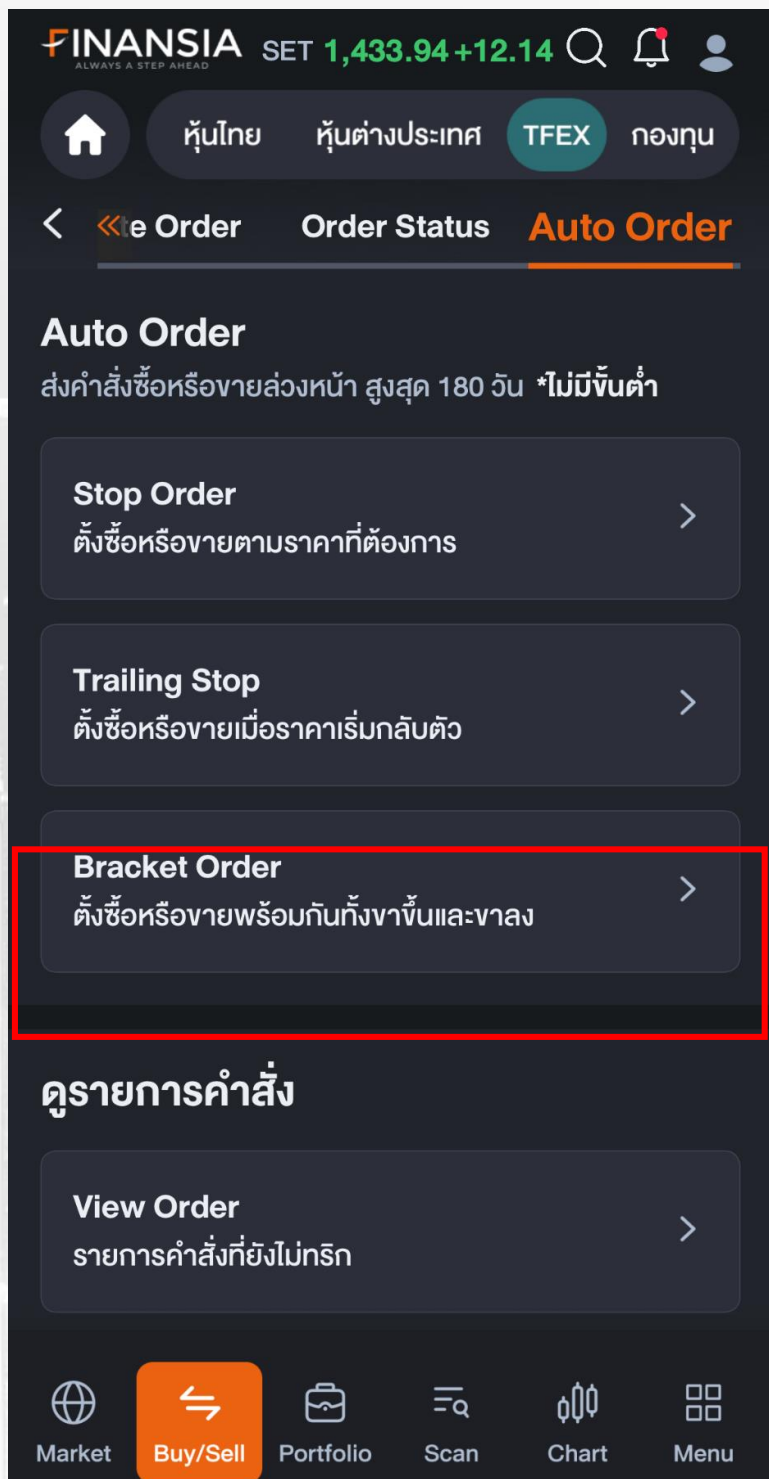

วางแผนง่าย วางจุดทำกำไร/ตัดขาดทุนล่วงหน้าในคำสั่งเดียว

ช่วยให้วางแผนเทรดได้ตั้งแต่ต้น ด้วยการกำหนด “จุดทำกำไร” และ “จุดตัดขาดทุน” ล่วงหน้าในคำสั่งเดียว เมื่อเปิดสถานะแล้ว ระบบจะปิดให้ทันทีเมื่อราคาถึงเงื่อนไข ช่วยลดความเสี่ยงและไม่ต้องเฝ้าหน้าจอเหมาะสำหรับผู้ที่ต้องการความชัดเจน ลดความลังเล ควบคุมความเสี่ยงให้อยู่ในระดับที่รับได้ และเลือกกำไรตามแผน ทำให้การเทรดเป็นระบบ มีวินัย และบริหารพอร์ตได้มีประสิทธิภาพมากขึ้น

Portfolio: Overview

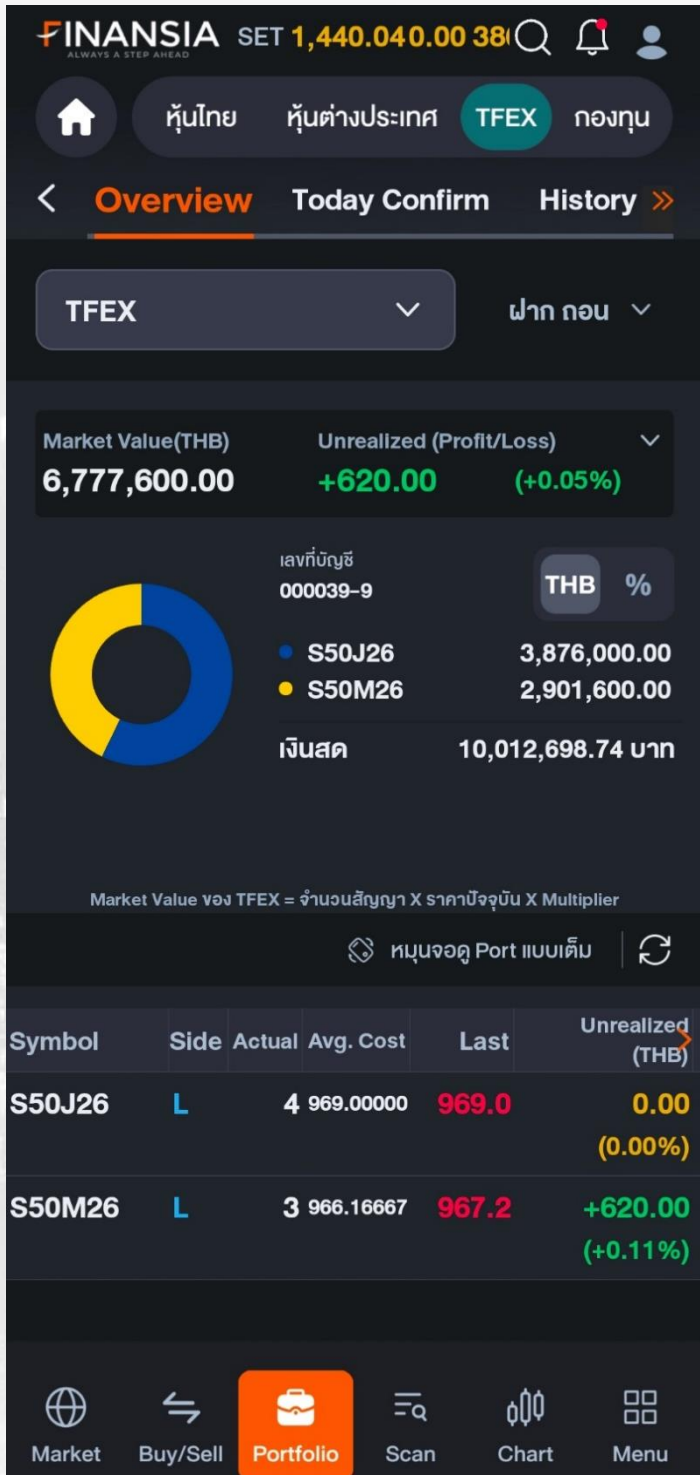

แสดงสถานะพอร์ต พร้อมดูกำไร-ขาดทุน แบบเรียลไทม์

แสดงข้อมูลสำคัญในพอร์ต โดยสามารถเลือกดูได้ทั้งแบบพอร์ต TFEX เท่านั้นหรือแบบพอร์ตรวมทุกสินทรัพย์ โดยจะแสดงรายละเอียดต่างๆ เช่น สัญญาที่ถืออยู่ ราคาต้นทุน กำไร-ขาดทุนแบบเรียลไทม์ เป็นต้น อีกทั้งยังมีเมนูลดเพื่อฝาก-ถอนเงิน และ เปิด-ปิดสถานะได้อีกด้วย

Today Confirm

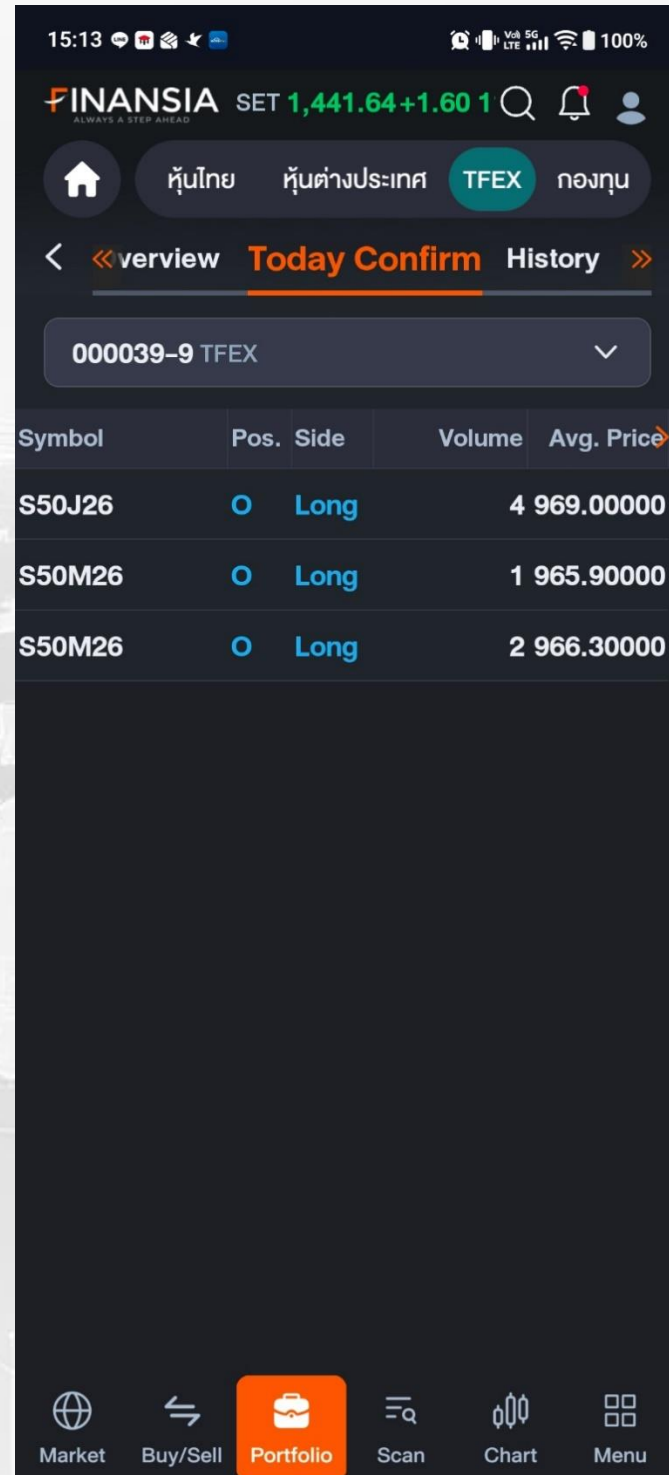
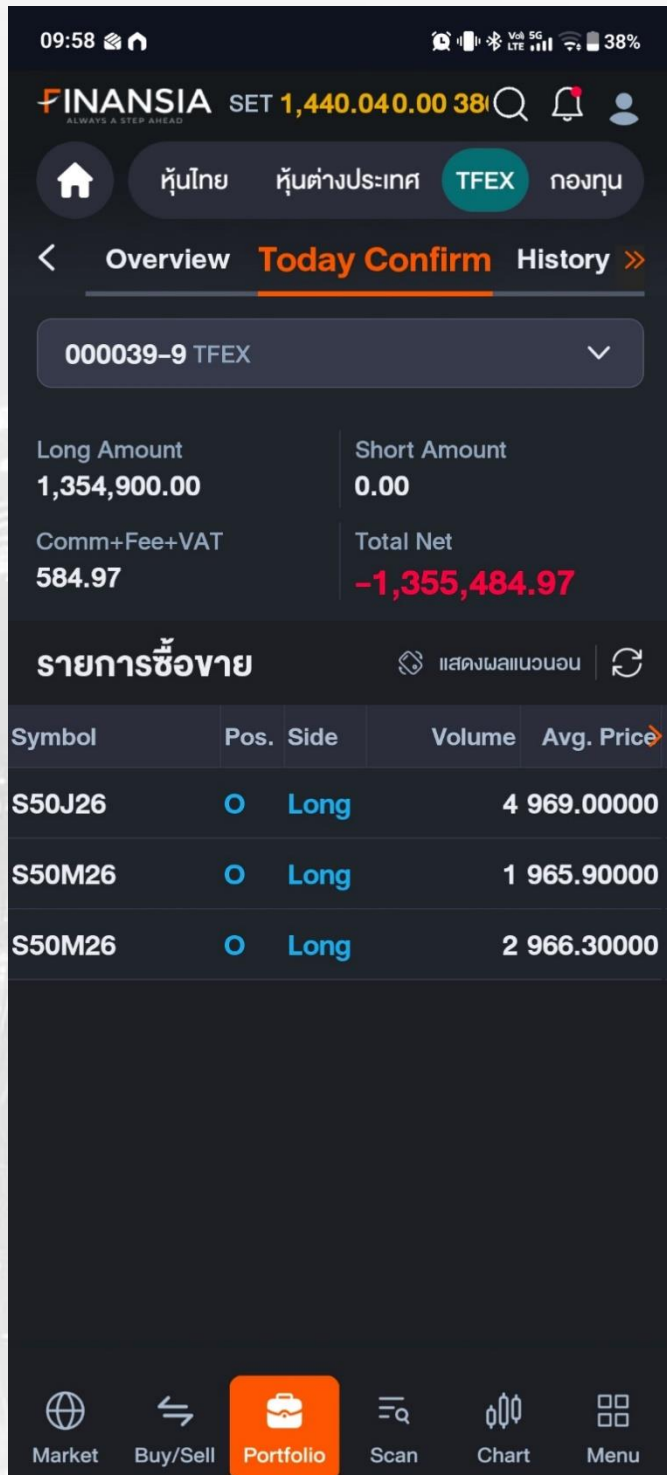

รายการเปิด-ปิดสถานะ ที่จับคู่สำเร็จ

แสดงรายการเปิดและปิดสถานะที่จับคู่สำเร็จภายในวันนั้นแบบแยกรายคำสั่ง รวมถึงรายละเอียดต่างๆ เช่น Volume, ราคาเฉลี่ย, ค่าคอมมิชชั่น เป็นต้น เพื่อทบทวนคำสั่งซื้อขายได้อย่างรวดเร็ว

History

FINANSIA SET 1,458.78 +20.53

Today Confirm **History** Account Info Marg

ทำไร-ขาดทุน ประวัติเงิน ประวัติซื้อ-ขาย

907722-9 TFEX รายวัน

15/09/23 - 14/10/23

Long Amount 4,359,133.39 Short Amount 4,655,198.00 Comm+Fee+Vat 10,000.00

Realized +281,661.12 %Realized +6.45%

Date	Long Amount	Short Amount	Comm+F
03/12/25	999.00	999.00	999.00
04/12/25	1,036,028.00	1,036,028.00	999.00
05/12/25	999.00	999.00	999.00
06/12/25	100,999.00	100,999.00	999.00
07/12/25	999.00	999.00	999.00
08/12/25	100,999.00	100,999.00	999.00

FINANSIA SET 1,458.78 +20.53

Today Confirm **History** Account Info Marg

ทำไร-ขาดทุน **ประวัติเงิน** ประวัติซื้อ-ขาย

907722-9 TFEX ฝาก/ถอน

15/09/23 - 14/10/23

แสดงผลแบบนอน

Date	Type	Amount	Pay Type
03/12/25	In House	21,054.00	CashOnline
04/12/25	In House	21,054.00	Cheque
05/12/25	Deposit	21,054.00	CashOnline
06/12/25	Deposit	21,054.00	Cheque
07/12/25	Withdraw	21,054.00	CashOnline
08/12/25	Withdraw	21,054.00	Cheque

FINANSIA SET 1,458.78 +20.53

Today Confirm **History** Account Info Marg

ทำไร-ขาดทุน ประวัติเงิน **ประวัติซื้อ-ขาย**

907722-9 TFEX Order history

Symbol 15/09/23 - 14/10/23

Long Amount 1,001,500.00 Short Amount 1,997,500.00 Net Amount 344,831.06

Side-All Matched

Date	Symbol	Position	Side	Vol
03/12/25	S50U24	O	Short	1,000,000.00
04/12/25	S50H25	C	Long	100,000.00
05/12/25	GOZ24	O	Short	1,000,000.00
06/12/25	S50H25	C	Long	1,000,000.00
07/12/25	KTB	O	Short	100,000.00
08/12/25	AOT	C	Long	1,000,000.00

ดูข้อมูลย้อนหลังได้ตั้งแต่เปิดบัญชี

สรุปรวบรวมข้อมูลในอดีตต่างๆ ทำไร-ขาดทุนทั้งแบบรายวันและรายสัญญา ประวัติรายการฝาก/ถอนเงินและดอกเบี้ยที่เคยได้รับ รวมถึงประวัติการเปิดและปิดสัญญา โดยสามารถเลือกช่วงวันที่ได้ตามต้องการ ตั้งแต่เปิดบัญชีจนถึงปัจจุบัน

Account Info

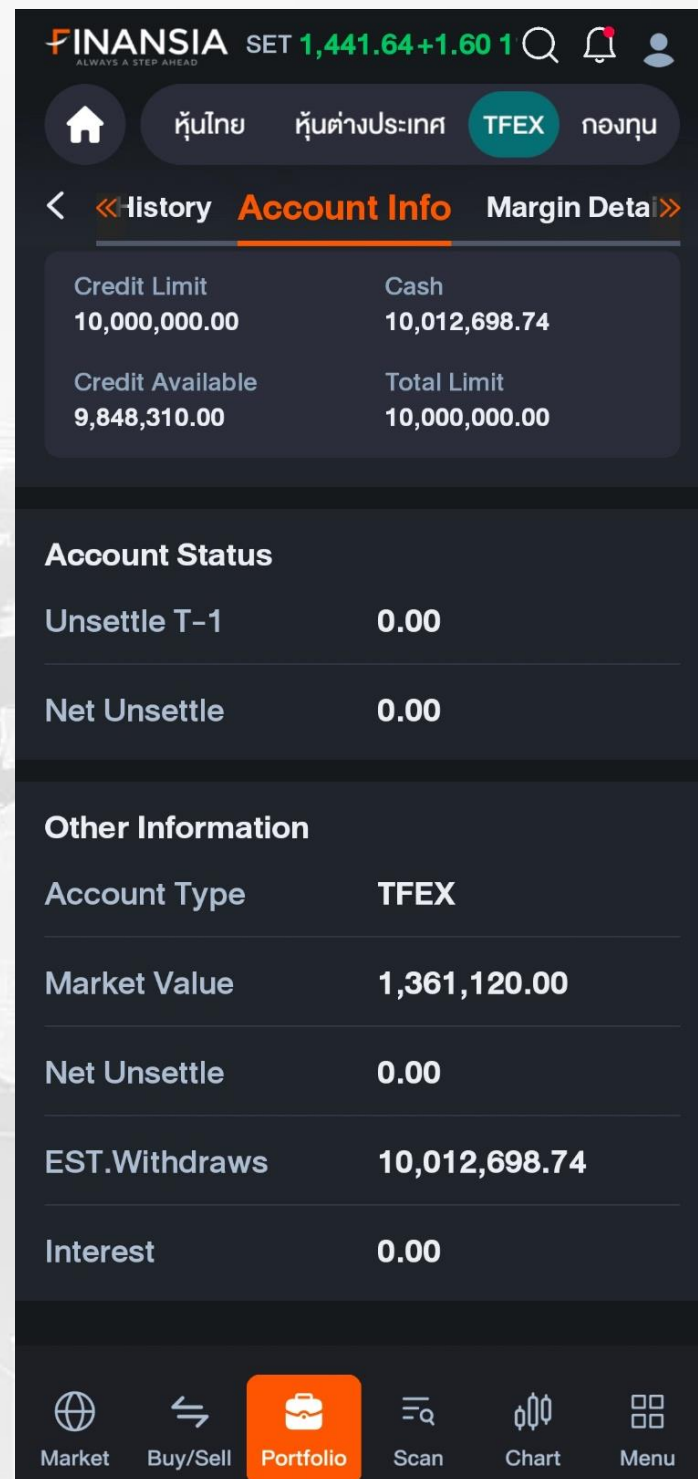
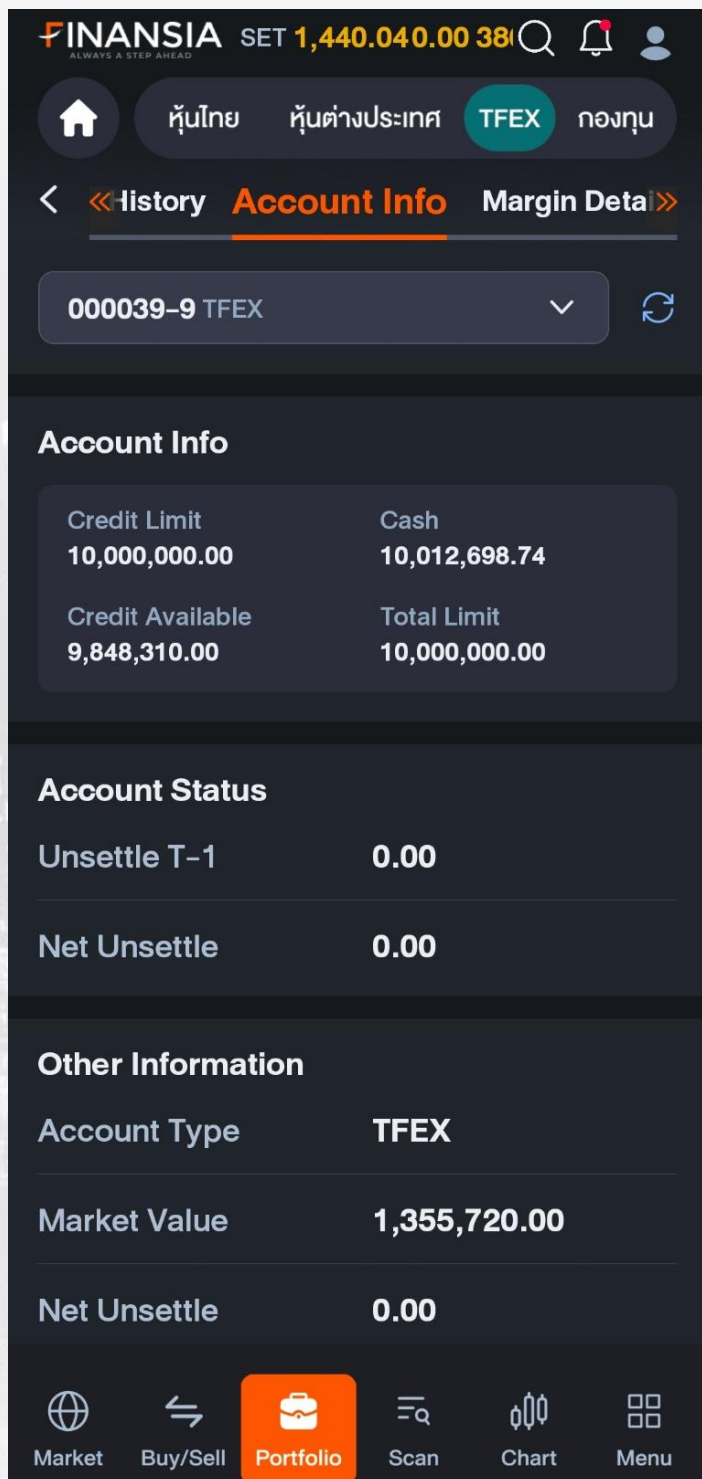

สรุปข้อมูลบัญชีอนุพันธ์

แสดงข้อมูลของบัญชีอนุพันธ์ วงเงินของพอร์ต, เงินสด, Credit Available, ดอกเบี้ย, และปริมาณการเงินที่สามารถถอนได้สามารถตรวจสอบสถานะได้ง่ายๆ ในหน้าเดียว

Margin Detail

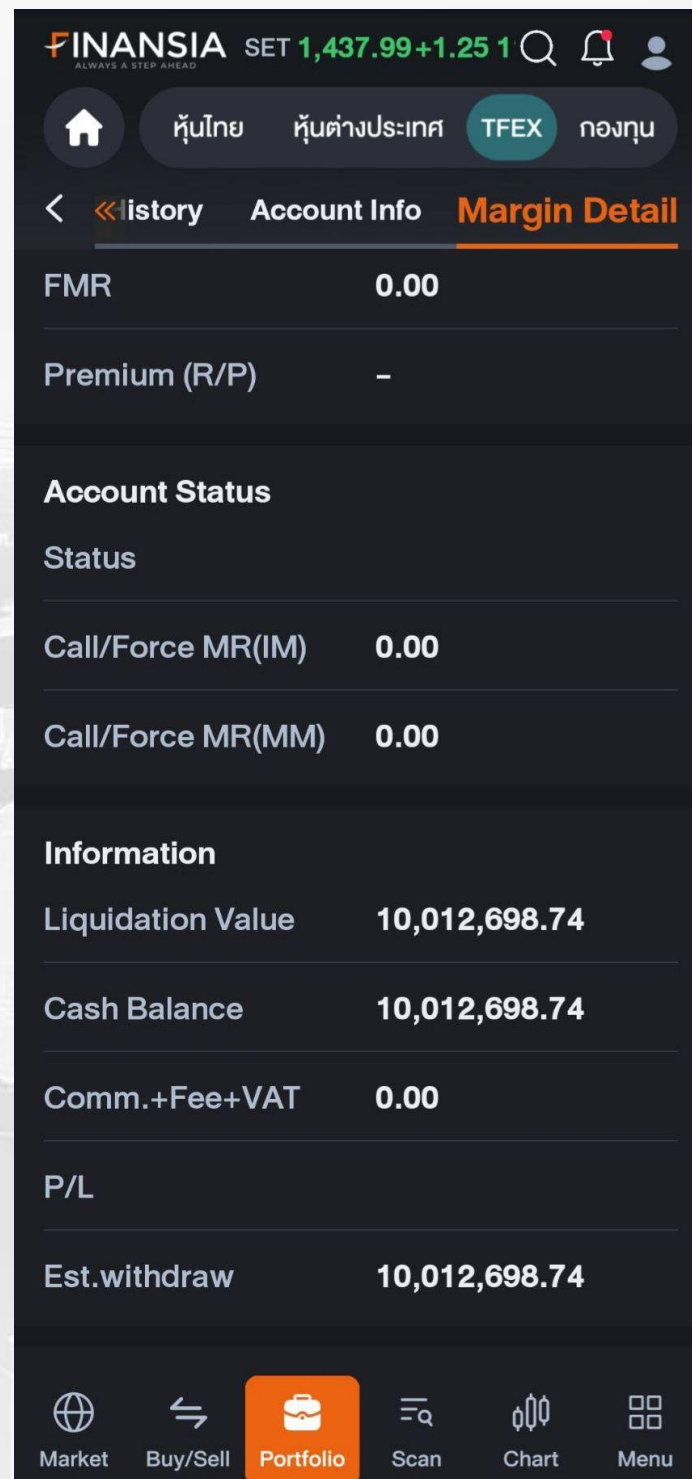
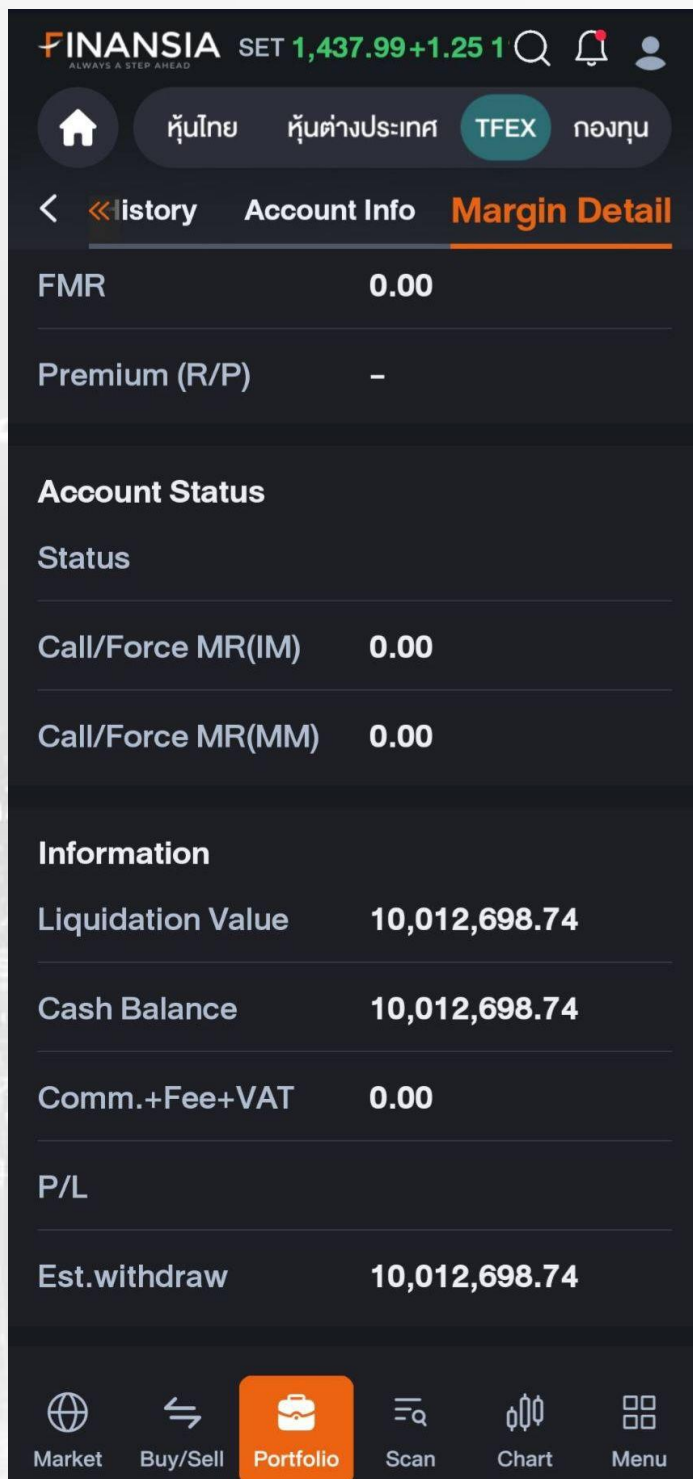

รู้ทุกการเคลื่อนไหวของ Margin แบบ Real-time

สำหรับนักลงทุน TFEX การติดตาม “หลักประกัน (Margin)” และ “สถานะความเสี่ยง” เป็นสิ่งสำคัญ เพราะมีผลโดยตรงต่อการถือสถานะ และโอกาสถูกเรียกหลักประกันเพิ่ม หน้า MarginDetail ช่วยให้ท่านเห็นข้อมูลบัญชี TFEX แบบครบถ้วนในหน้าเดียว ทั้งมูลค่าพอร์ต, หลักประกัน และสถานะของพอร์ตแบบ Real-time

Research

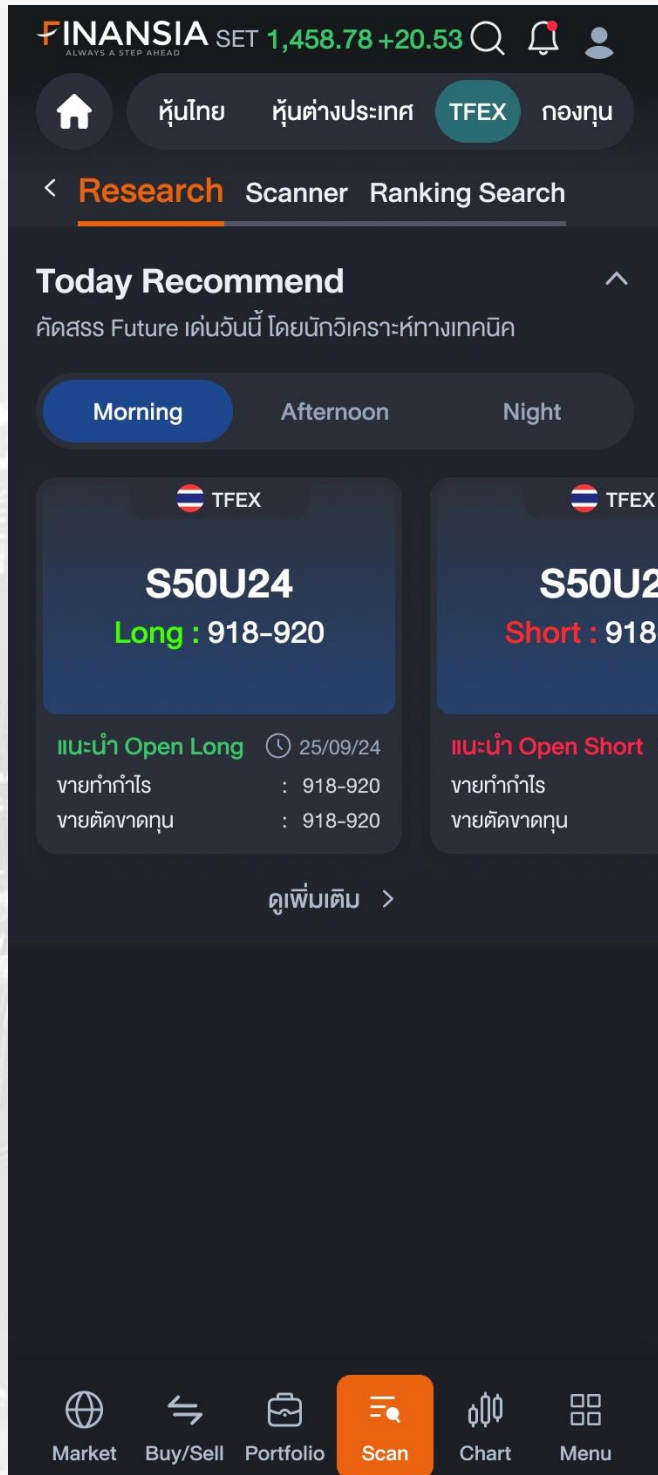

บทวิเคราะห์อนุพันธ์รายวัน พร้อมจุดเข้า-ออกชัดเจน

ช่วยให้ไม่พลาดโอกาสในแต่ละวัน ด้วยคำแนะนำการเทรดอนุพันธ์ที่คิดมาให้พร้อมระบุช่วงราคาเข้าเทรดอย่างชัดเจน และมีบทวิเคราะห์สั้นๆ รองรับการตัดสินใจ สามารถเลือกดูได้ตามช่วงเวลา Morning, Afternoon และ Night เพื่อให้สอดคล้องกับสภาวะตลาดเหมาะสำหรับผู้ที่ต้องการแนวทางเทรดแบบรวดเร็ว เข้าใจง่าย ใช้ประกอบการตัดสินใจได้ทันที พร้อมดูกราฟ ราคา และ Volume ควบคู่กันในหน้าจอเดียว

Ranking Search

#	Symbol	Last	Volume	%
★ 1	S50M26	966.1	50,851	
☆ 2	USDM26	31.94	37,557	
★ 3	GOM26	4,845.6	23,066	
☆ 4	USDU26	31.72	7,440	
☆ 5	SVFM26	81.17	3,606	
☆ 6	USDK26	31.98	3,497	
☆ 7	GOU26	4,913.7	3,201	
☆ 8	USDJ26	32.09	2,951	
☆ 9	S50U26	958.9	2,124	
☆ 10	USDJPYM26	157.97	1,352	
☆ 11	GF10M26	73,620	925	

#	Prev	Symbol	Last	Value (M)
★ 1	1	GOM26	4,845.6	33,975.70
★ 2	2	S50M26	966.0	9,800.98
☆ 3	3	GOU26	4,913.7	4,784.43
☆ 4	6	USDM26	31.94	1,192.83
☆ 5	5	SVFM26	81.17	894.65
☆ 6	9	GF10M26	73,620	683.79
☆ 7	4	S50U26	958.9	406.65
★ 8	11	GF10J26	73,170	320.82
☆ 9	15	USDU26	31.72	234.72
☆ 10	13	GF10Q26	73,960	208.94
☆ 11	12	SVFU26	82.20	180.30

ดูอนุพันธ์ไหนน่าสนใจในวัน

บ่อยครั้งที่นักลงทุนไม่รู้จะเลือกอนุพันธ์อะไรในการเทรด ในเมื่อตลาดอนุพันธ์ มีสัญญาณอยู่มากมาย จะดีกว่าไหม ถ้าเราสามารถกรองอนุพันธ์ที่มีอันดับความเคลื่อนไหวที่สำคัญ เช่น Most Active Volume, เป็นตัวช่วยให้เราเลือกอนุพันธ์ลงทุนได้อย่างมั่นใจมากขึ้นได้ โดยใช้ฟีเจอร์ Ranking Search

Strategy Simulation

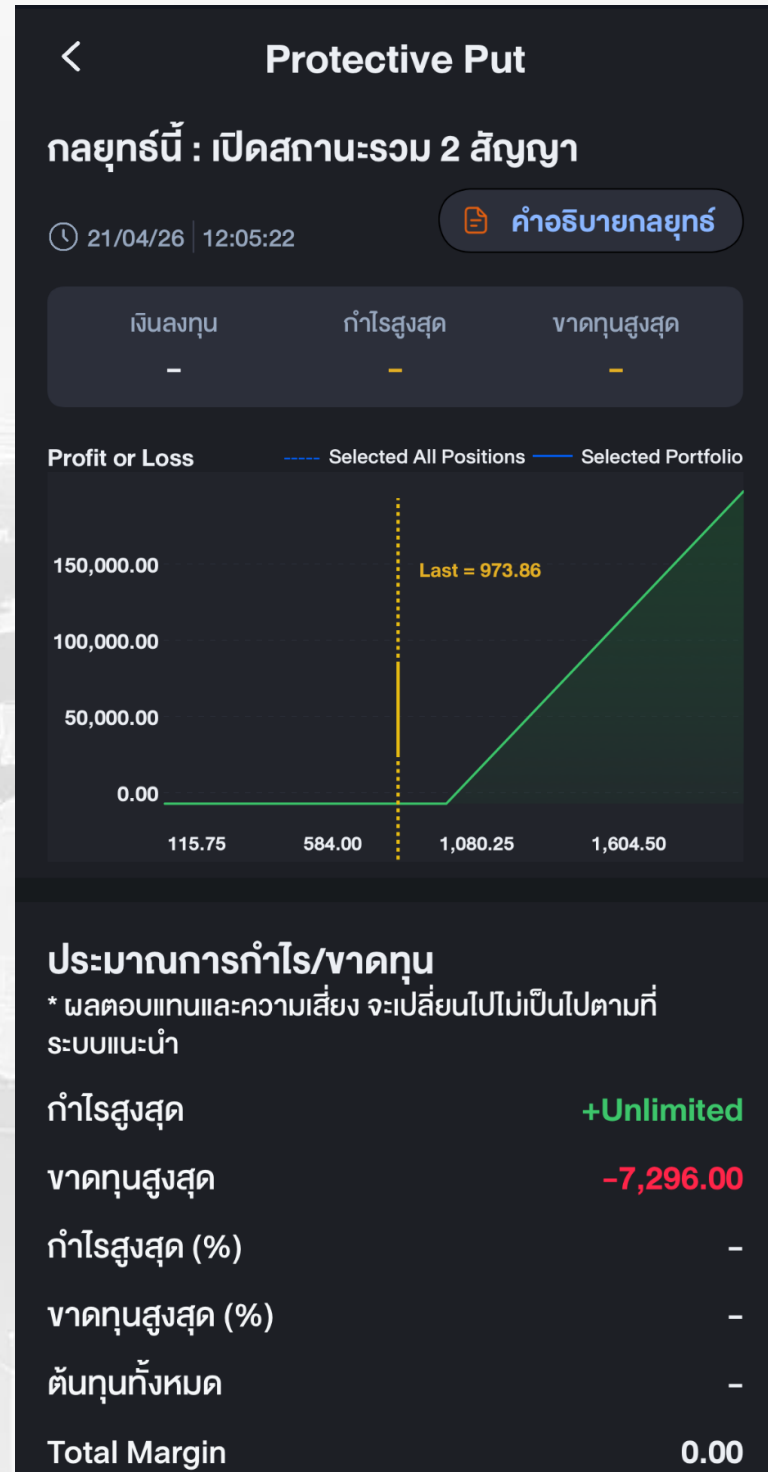

8 กลยุทธ์แบบจำลอง Options เพื่อวางแผนเทรดอย่างมั่นใจ

8 ตัวช่วยกลยุทธ์แบบจำลอง Options สำเร็จรูปเพื่อการเทรดให้ง่ายขึ้น เช่น Protective Put, Bull Spreads, Long Strap, Long Strip, Bear Spreads, Butterfly Spreads, Long Straddle และ Long Strangle พร้อมแสดงกราฟ Profit/Loss ให้เห็นภาพกำไร-ขาดทุนในแต่ละระดับราคาอย่างชัดเจน สามารถประเมินความเสี่ยงและผลตอบแทนก่อนตัดสินใจลงทุนได้ทันที

Technical

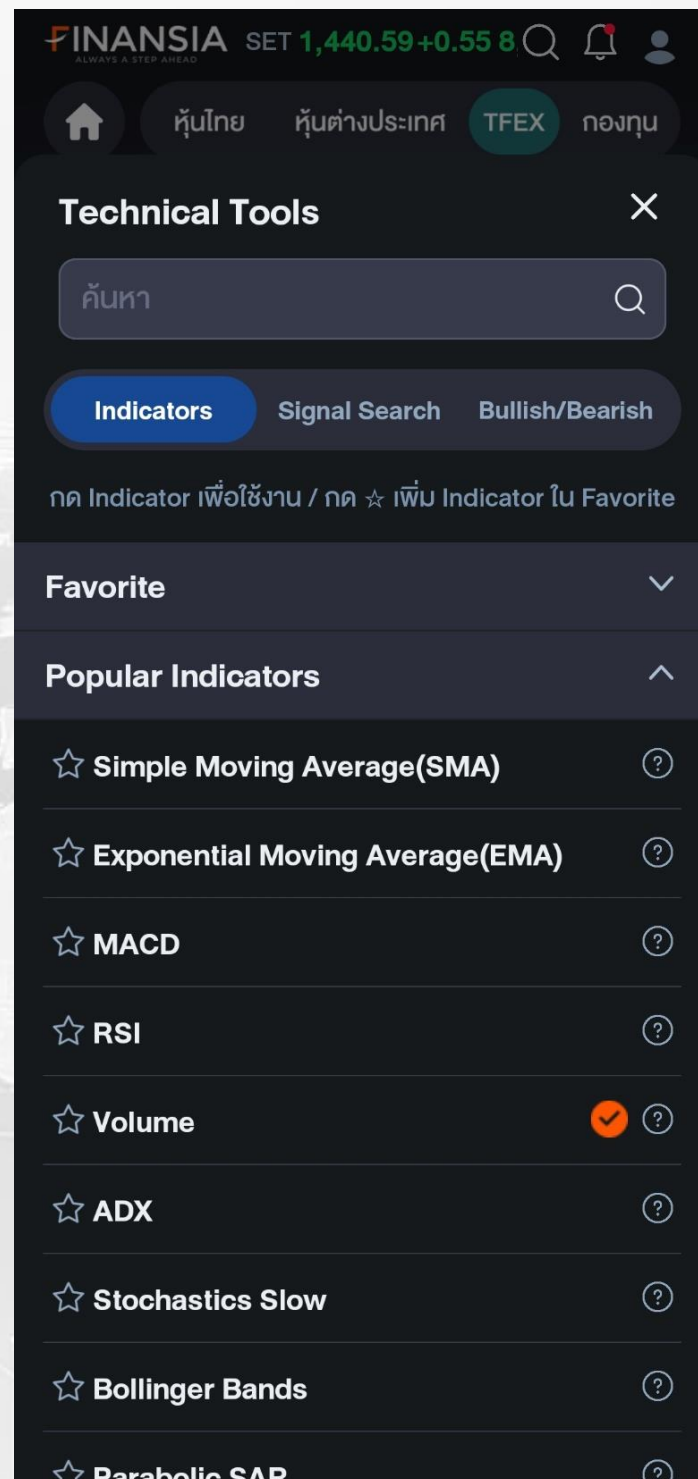

ตั้งค่ากราฟเลือก Indicator พร้อมปรับ Time Frame

ดูแนวโน้มและทิศทางของราคาหุ้น รวมถึงจุดเข้าซื้อ-ขาย เพื่อสร้างโอกาสกำไร Finansia HERO มีรูปแบบกราฟและ Indicator หลากหลาย เช่น HERO Strong Trend, HERO Trend Ribbon ซึ่งนักลงทุนสามารถผสมผสานการใช้เครื่องมือต่างๆ มาปรับใช้ตามสไตล์การเทรด

Technical



การใช้ Volume by Price

“Volume by Price” เป็นเครื่องมือที่แสดงให้เห็นการกระจุกตัวของราคาหรือต้นทุนเฉลี่ยของคนส่วนใหญ่ได้เรียลไทม์ มีลักษณะเป็นแท่งวางบนกราฟราคาไว้ โดยแท่งที่ยาวที่สุด จะบอกถึงการกระจุกตัวที่มีนัยสำคัญมากที่สุด จึงสามารถใช้คานนี้ไว้เป็นแนวรับ-ต้าน มีประโยชน์ในการนำมาวางแผนการเทรด เพื่อประกอบการตัดสินใจซื้อขายได้อย่างง่าย

Technical

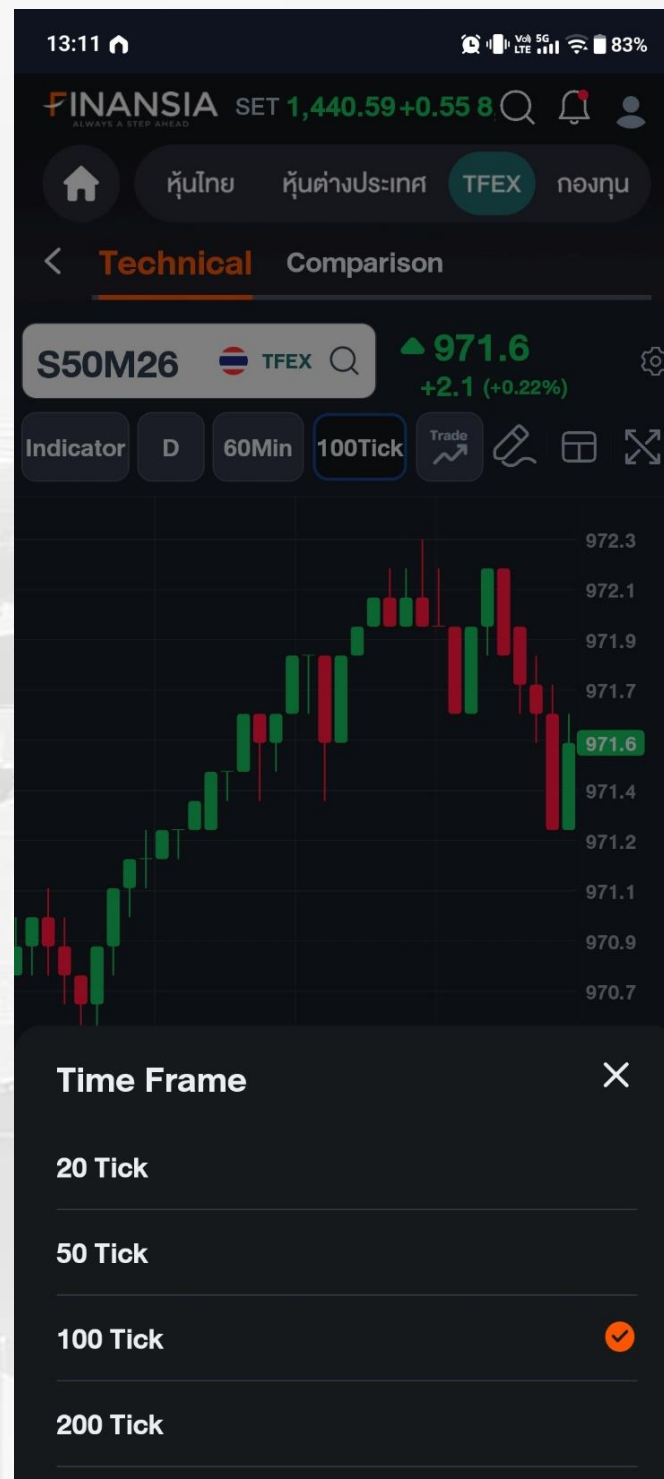

ดูกราฟ/สัญญาณที่เข้าเทรดวันแรก เน้นเทรดสั้นภายในวัน ด้วย Tick Chart

สัญญาณที่เข้าเทรดใหม่เป็นวันแรก โดยปกติจะไม่มีกราฟที่ใช้ดูราคาได้อย่างเพียงพอ แต่ Tick chart จะแสดงกราฟเมื่อเกิดรายการจับคู่ซื้อขาย เช่น เลือกแบบ 100 tick เมื่อเกิดรายการจับคู่ซื้อขายครบ 100 รายการจะเกิดกราฟแท่งเทียนขึ้นมา 1 แท่ง สามารถไว้ใช้ดูแนวโน้มของราคาได้

Comparison

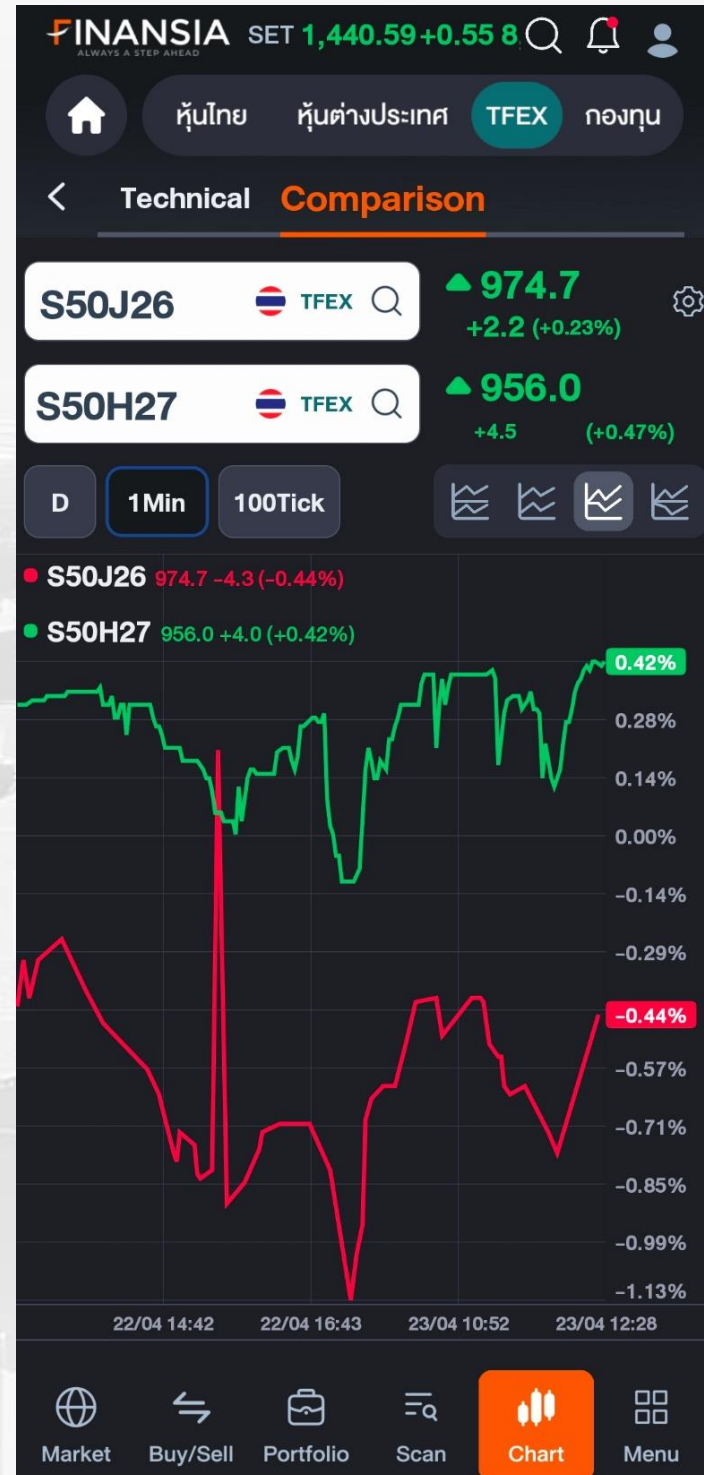

เปรียบเทียบราคาของหุ้นที่สนใจ

เปรียบเทียบการเคลื่อนไหวของราคาหุ้นที่สนใจผ่านรูปแบบของกราฟ/ สามารถปรับระยะเวลาได้ตามที่ต้องการ พร้อมทั้งโหมดการเปรียบเทียบถึง 4 รูปแบบ



កងកម្មសេវា

สารบัญกองทุนรวม

ฟีเจอร์กองทุนรวม

หน้า

Market

- [Overview](#) [รู้ทุกความเคลื่อนไหวของกองทุน](#) 126
- [Overview](#) [รู้ทุกความเคลื่อนไหวของกองทุนในที่เดียว](#) 127
- [Quote](#) [เจาะลึกข้อมูลกองทุนรายตัว](#) 128
- [Favorite](#) [รวมทุกกองทุนที่สนใจ ไว้ดูในหน้าเดียว](#) 129

Buy/Sell

- [Order](#) [ครบทุกคำสั่งของกองทุน สะดวก รวดเร็ว](#) 130-132
- [Order Status](#) [ติดตามทุกความเคลื่อนไหวของคำสั่งซื้อขาย](#) 133-135

Portfolio

- [Overview](#) [มุมมองการลงทุนที่ครบถ้วนและปรับแต่งได้](#) 136-137
- [Dividend](#) [ติดตามผลตอบแทนจากเงินปันผล](#) 138

Scan

- [Fund Categories](#) [โอกาสการลงทุนในกองทุนประเภทต่างๆ](#) 139-140
- [Fund Focus](#) [ค้นหากองทุนโดดเด่น](#) 141
- [Theme](#) [ค้นหาโอกาสลงทุนผ่านธีมการลงทุน](#) 142-143
- [Portfolio Recommend](#) [ตัวช่วยสร้างพอร์ตทั้งแบบแนะนำและแบบสร้างเอง](#) 144

Chart

- [Chart](#) [วิเคราะห์กราฟของกองทุนนั้นๆ](#) 145
- [Comparison](#) [ตัวช่วยเปรียบเทียบของกองทุน](#) 146

Overview

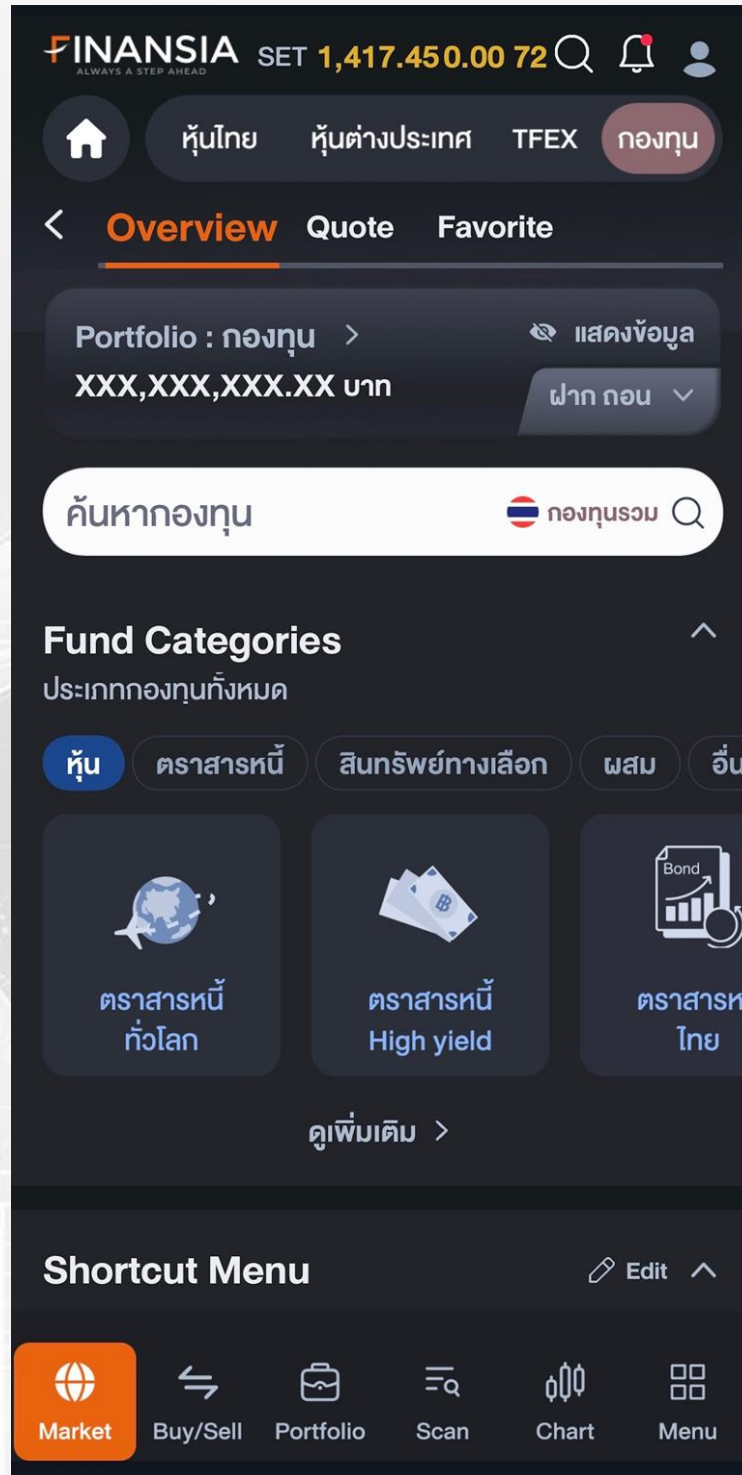

รู้ทุกการเคลื่อนไหวของกองทุน

เมื่อเข้าสู่ระบบ HeroM กองทุน นักลงทุนจะพบกับหน้า Overview ซึ่งรวบรวมข้อมูลสำคัญสำหรับการวางแผนลงทุนไว้ในที่เดียว

Overview

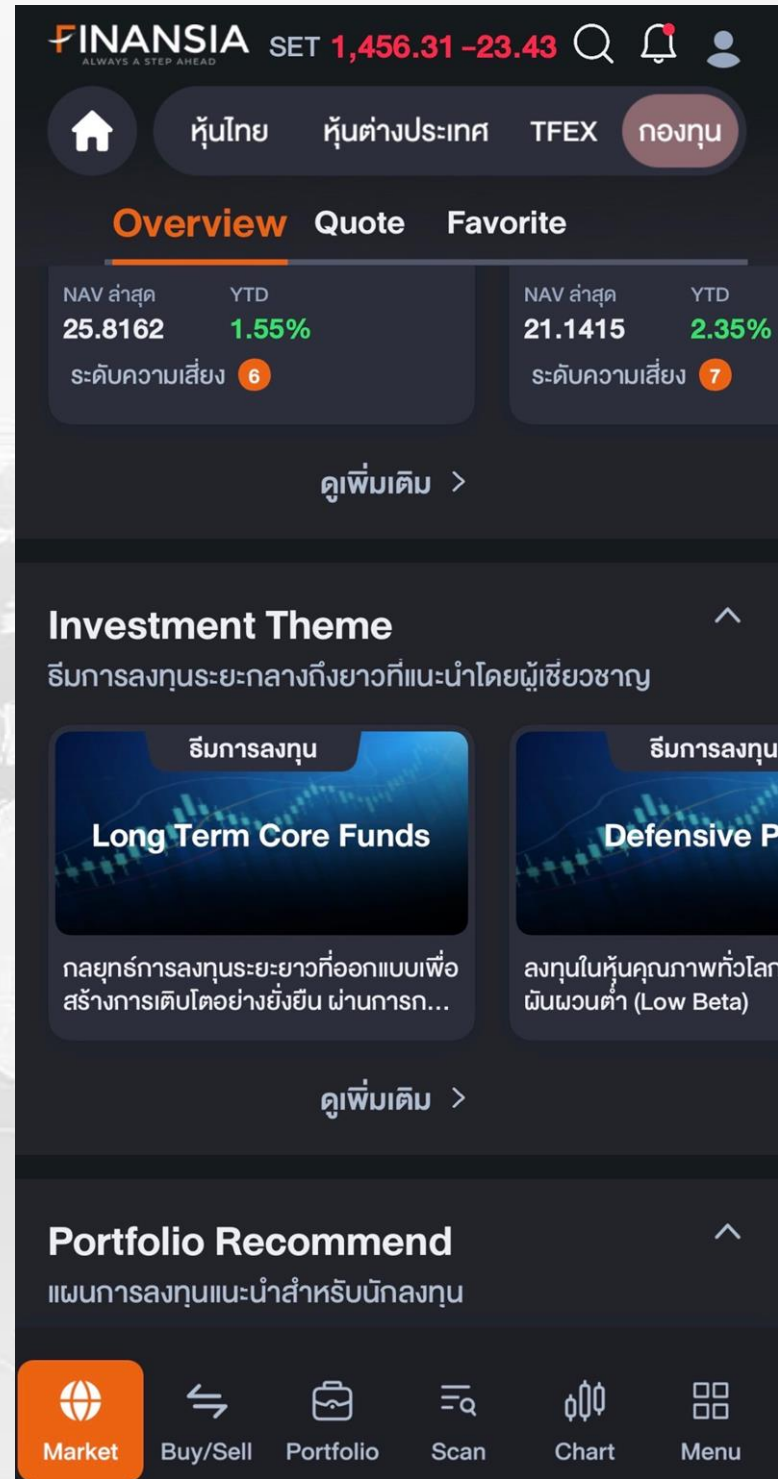
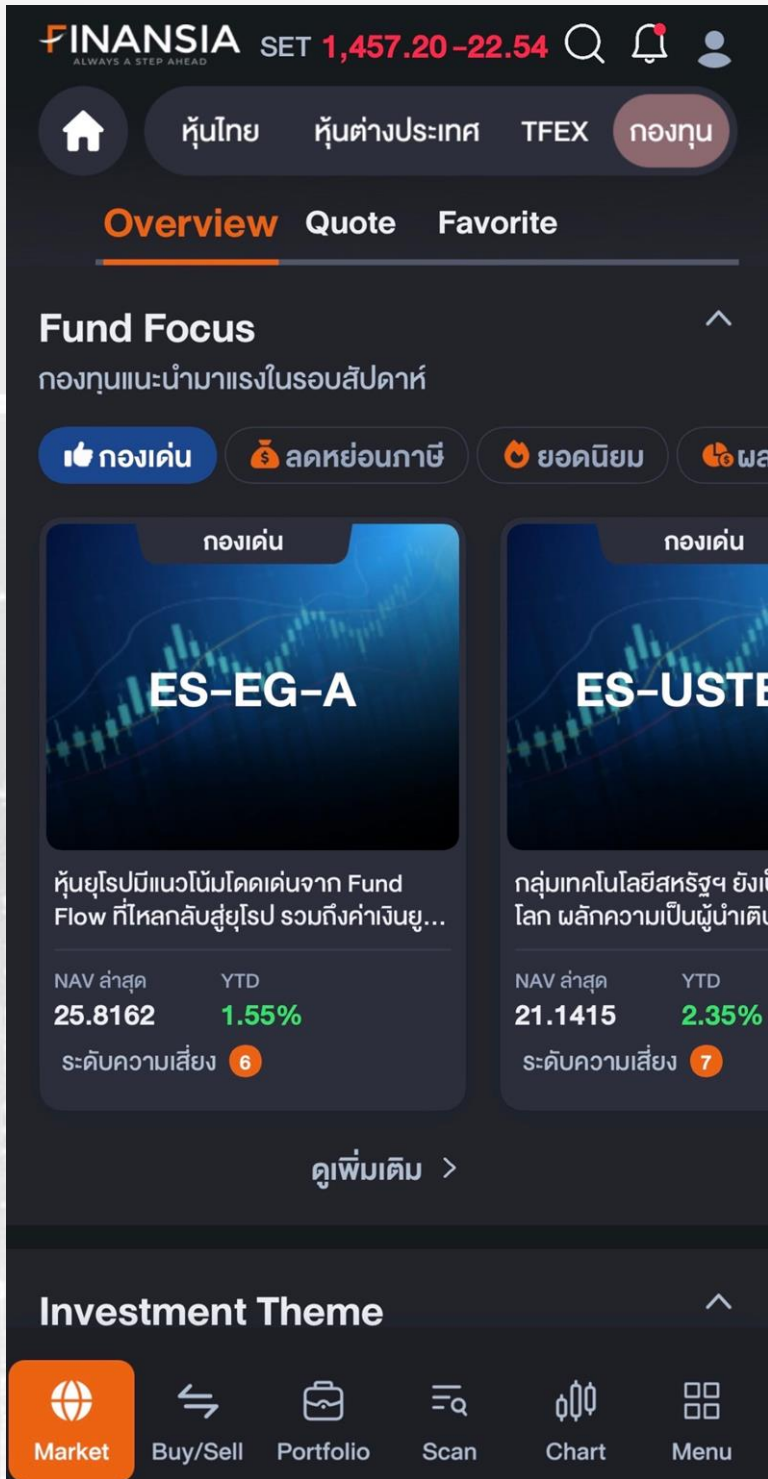

รู้ทุกความเคลื่อนไหวของกองทุนในที่เดียว

ฟีเจอร์สำคัญที่ช่วยให้ติดตามและค้นหาโอกาสการลงทุน โดยรวบรวมทั้ง Fund Focus ที่คัดกองทุนมาแรงในรอบสัปดาห์ครอบคลุมกองทุนเด่น ลดหย่อนภาษี กองทุนยอดนิยม และผลตอบแทนโดดเด่นรวมถึง Investment Theme ที่แนะนำธีมการลงทุนตามกระแสและโอกาสของตลาด นอกจากนี้ยังมี Portfolio Recommend สำหรับจัดแผนการลงทุนทั้งแบบสำเร็จรูปและแบบที่สามารถปรับสัดส่วนได้ด้วยตนเอง พร้อมด้วย Favorite ที่ใช้รวบรวมกองทุนที่สนใจเป็นพิเศษ เพื่อติดตามและตัดสินใจลงทุนได้อย่างใกล้ชิด

Quote



เจาะลึกข้อมูลกองทุนรายตัว

Quote รวบรวมข้อมูลสำคัญของกองทุนแต่ละกองไว้อย่างครบถ้วนทั้งภาพรวมกองทุน ผลตอบแทน รายละเอียดสำคัญ สัดส่วนการลงทุนในหลักทรัพย์ 5 อันดับแรก ค่าธรรมเนียม และ ข้อมูลอื่นๆ พร้อมฟีเจอร์เปรียบเทียบกองทุนในหมวดเดียวกัน ช่วยให้นักลงทุนเห็นความแตกต่างได้ ชัดเจน

Favorite

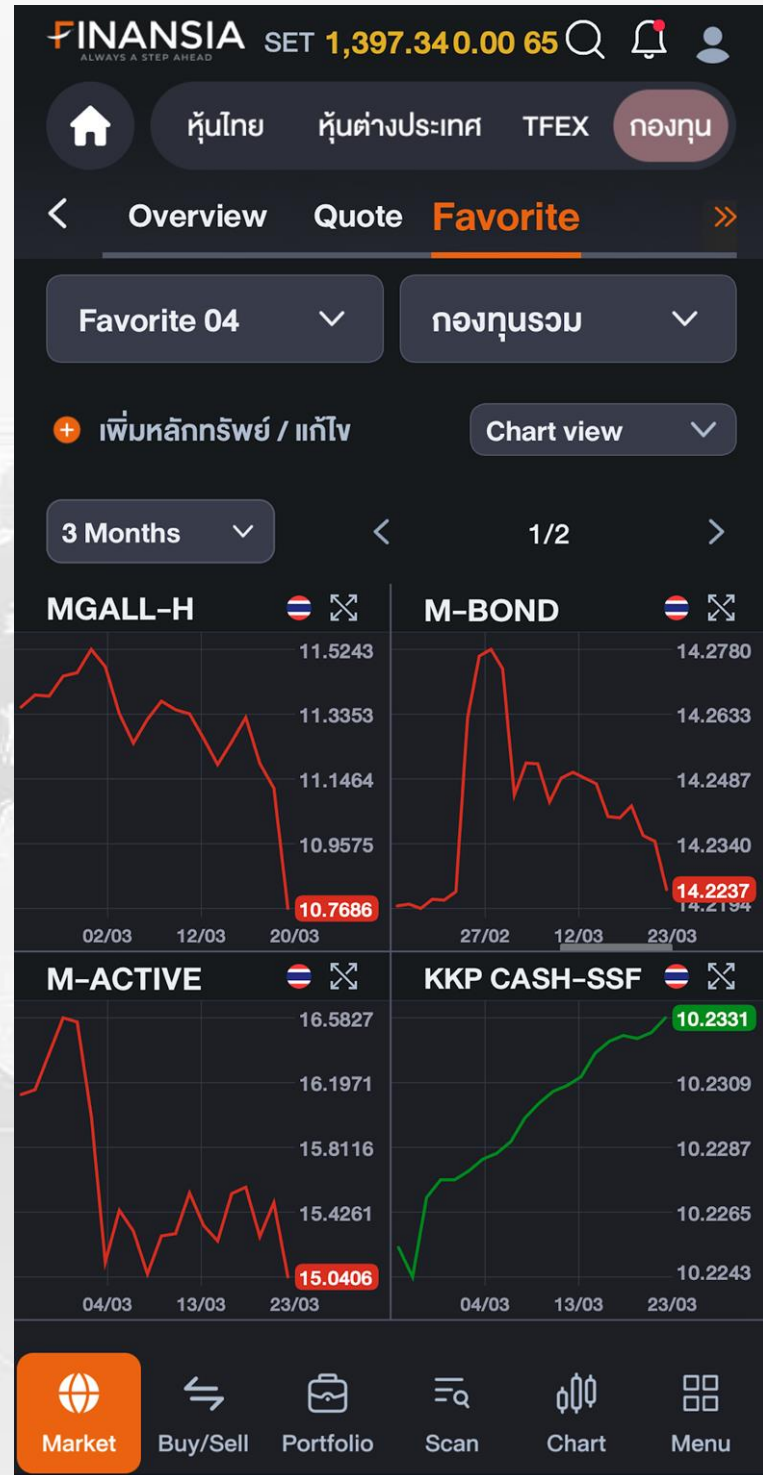
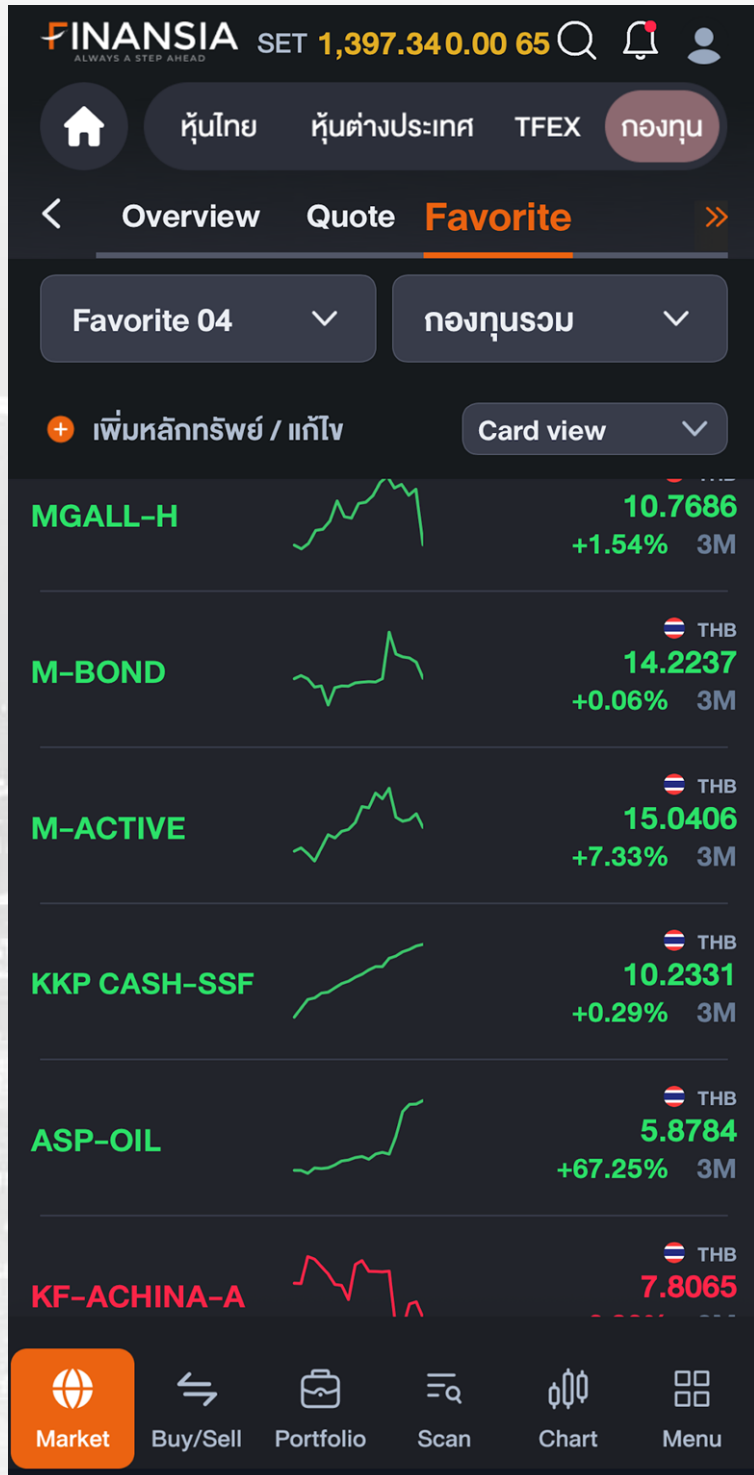

รวมทุกกองทุนที่สนใจ ไว้ดูในหน้าเดียว

Favorite ช่วยให้นักลงทุนติดตามกองทุนที่สนใจได้อย่างสะดวกและเป็นระบบพร้อมฟีเจอร์จัดกลุ่มกองทุนตามต้องการ ไม่ว่าจะเป็นการสร้างกลุ่มใหม่ แท็กชื่อ หรือจัดเรียงรายการโปรด เพื่อให้การติดตามพอร์ตเป็นระเบียบและใช้งานได้ง่ายขึ้น นอกจากนี้ ยังสามารถปรับรูปแบบการแสดงผล (Layout) ได้ถึง 3 แบบ ได้แก่ Card View Basic View และ Chart View ให้นักลงทุนเลือกมุมมองที่เหมาะสมกับสไตล์การใช้งาน

Order

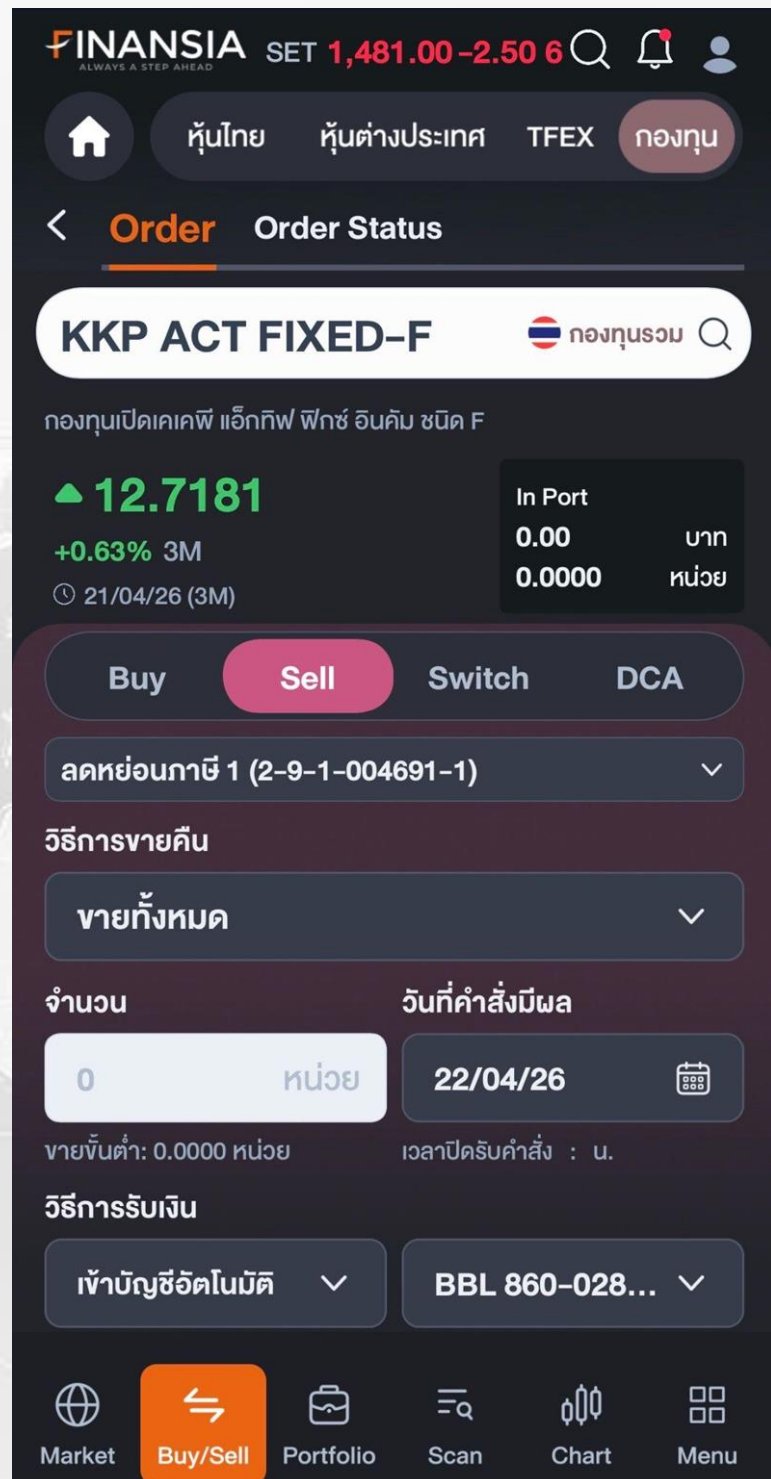
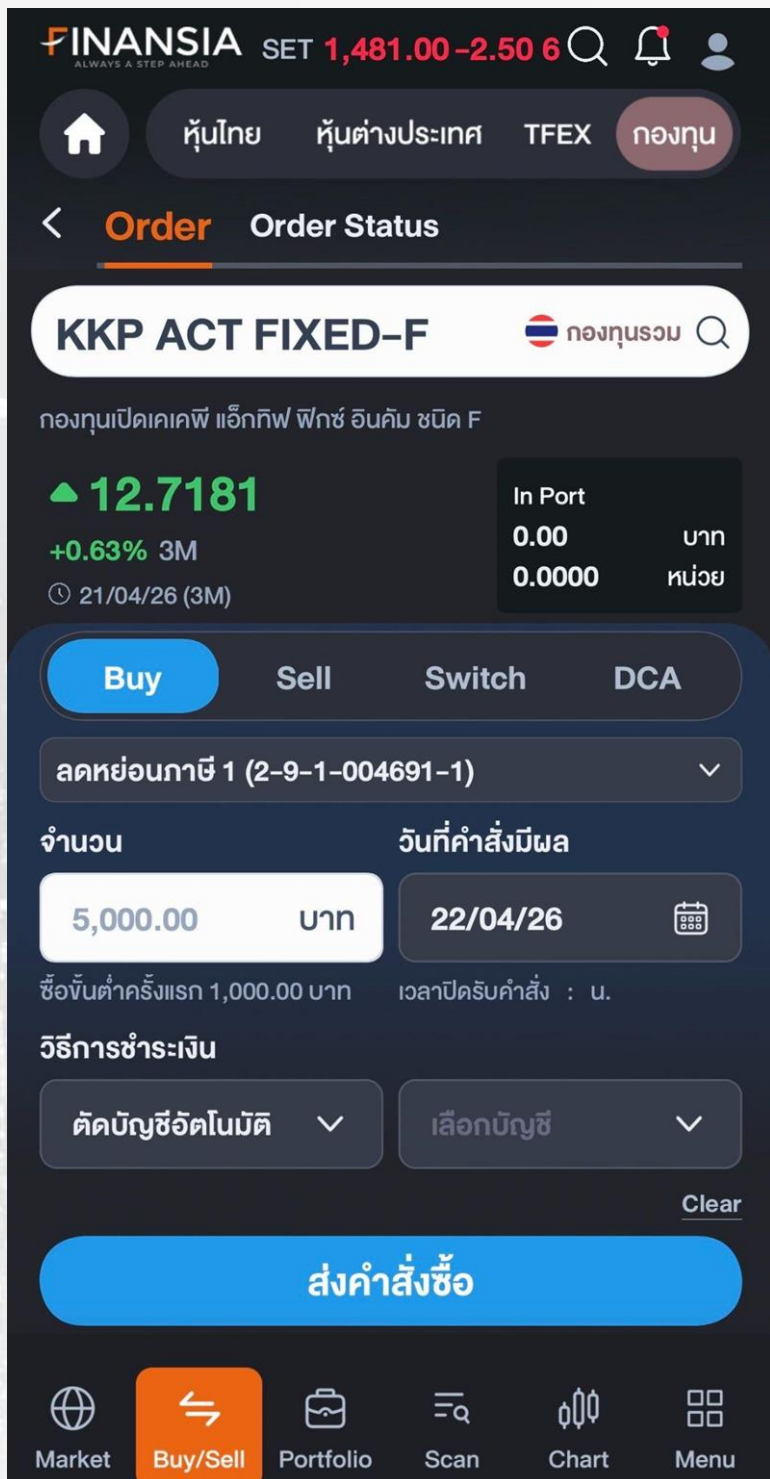

ครบทุกคำสั่งของกองทุน สะดวก รวดเร็ว

Order ช่วยให้นักลงทุนทำรายการซื้อ-ขายง่ายๆ ภายในหน้าเดียวพร้อมเลือกวันที่ที่ต้องการทำรายการได้อีกทั้งยังสามารถเลือกวิธีการชำระเงินได้ทั้งหมด 5 วิธี คือ ตัดบัญชีอัตโนมัติ QR Code หักหลักประกัน โอนเงิน และบัตรเครดิต หากต้องการซื้อกองทุนให้เลือกหัวข้อ Buy และหากจะขายกองทุนให้เลือกหัวข้อ Sell

Order: Switch

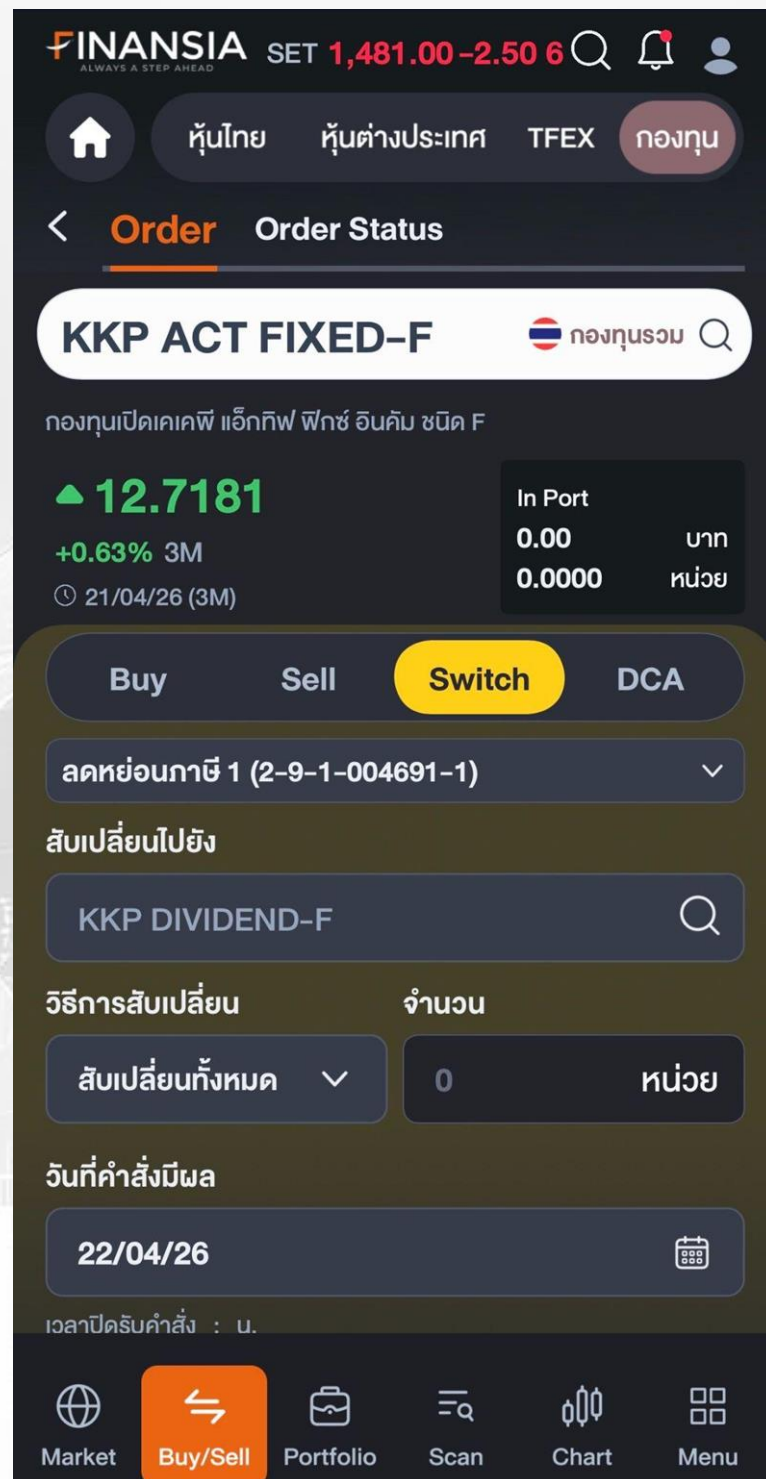

ครบทุกคำสั่งของกองทุน สะดวก รวดเร็ว

Switch ช่วยให้นักลงทุนสามารถสับเปลี่ยนกองทุนจากกองทุนหนึ่งไปยังอีกกองทุนหนึ่งได้อย่างรวดเร็ว และสามารถระบุระยะเวลาที่ต้องการสับเปลี่ยนกองทุนนั้นๆได้ด้วยตนเอง

Order: DCA

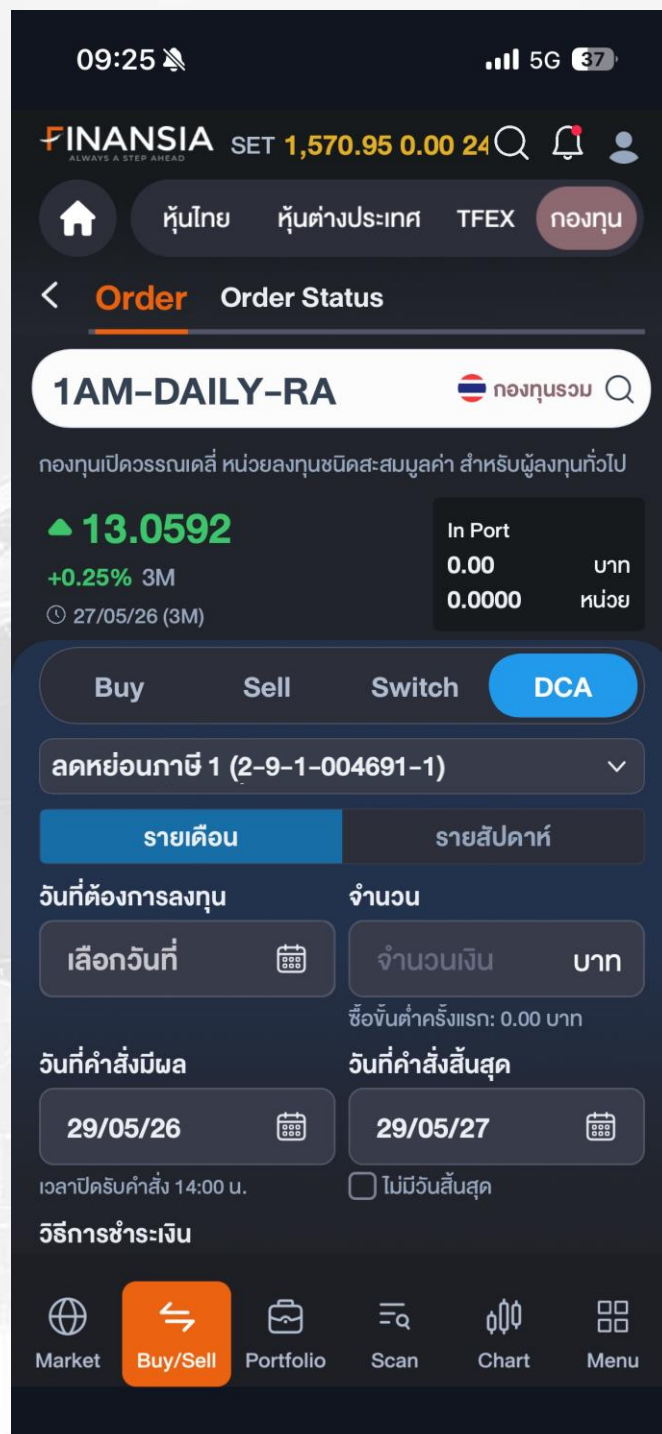

ครบทุกคำสั่งของกองทุน สะดวก รวดเร็ว

DCA (Dollar-Cost Averaging) ช่วยให้นักลงทุนสร้างวินัยการลงทุนได้อย่างสม่ำเสมอด้วยการตั้งคำสั่งลงทุนอัตโนมัติเป็นรายเดือน หรือรายสัปดาห์สามารถกำหนดวันและจำนวนเงิน ได้ตามต้องการ

Order Status

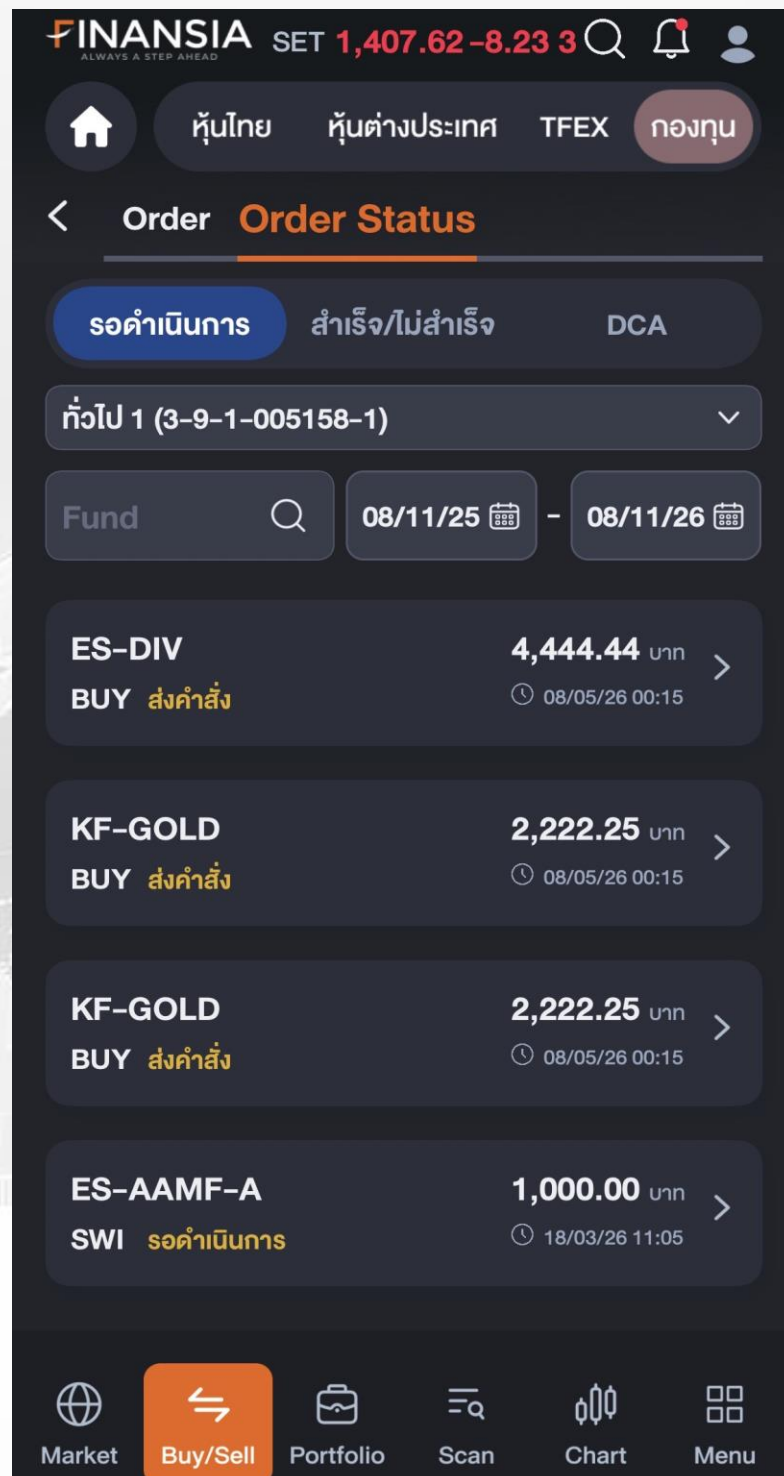

ติดตามทุกความเคลื่อนไหวของคำสั่งซื้อขาย

Order Status (รอดำเนินการ) ตรวจสอบสถานะหลังมีการทำรายการ ซื้อ ขาย สับเปลี่ยน DCA จะถูกนำไปสู่ สถานะรอดำเนินการ (Pending) ทั้งนี้ สถานะนี้คือการยืนยันว่าคำสั่ง ได้รับการบันทึกเรียบร้อยแล้ว และกำลังอยู่ใน ขั้นตอนการประมวลผลเพื่อรอการ จัดสรรหน่วยลงทุนและ ยืนยันราคามูลค่าทรัพย์สิน สินสุทธิ (NAV) ตามรอบวันทำการของกองทุน

Order Status

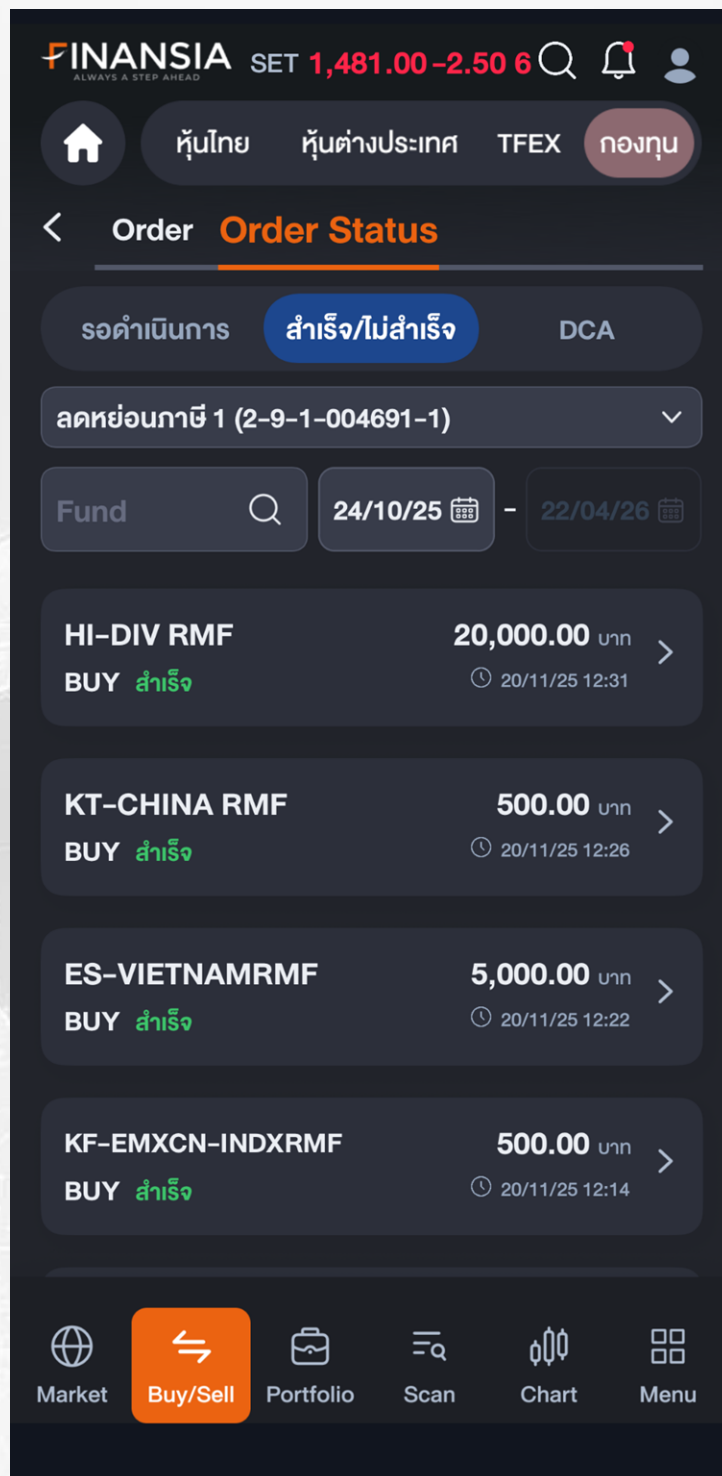

ช่วยให้คุณตรวจสอบสถานะคำสั่งซื้อ-ขายกองทุน

Order Status (สำเร็จ/ไม่สำเร็จ) เมื่อคำสั่งซื้อขายได้รับยืนยันราคา NAV แล้ว สถานะจะแสดงเป็น “สำเร็จ” หรือ “ไม่สำเร็จ” โดยคำสั่งที่สำเร็จจะได้รับการจัดสรรหน่วยลงทุน และแสดงในพอร์ตเรียบร้อยแล้ว ส่วนคำสั่งที่ไม่ สำเร็จจะขึ้นสถานะ เพื่อให้นักลงทุนทราบ

Order Status

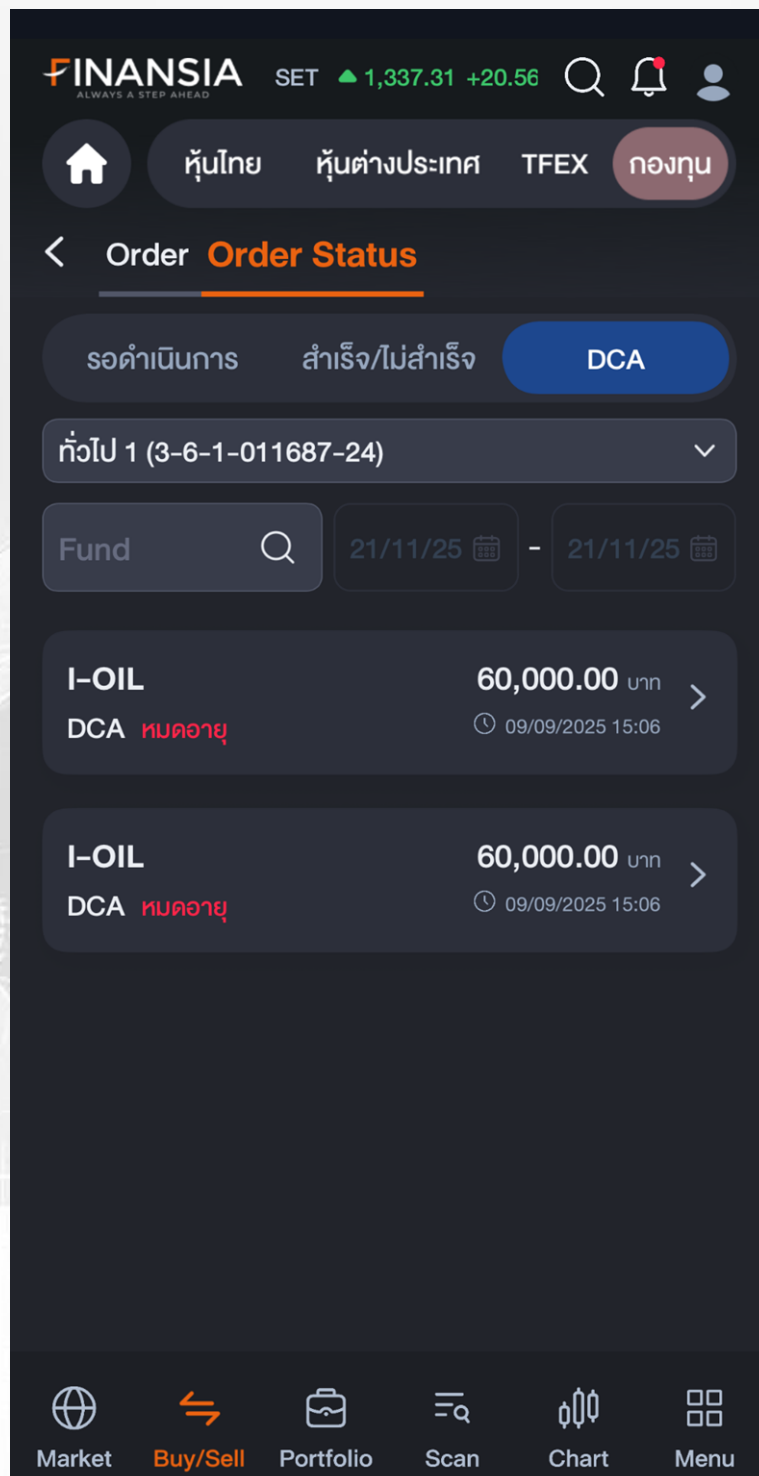

ช่วยให้คุณตรวจสอบสถานะคำสั่งซื้อ ขายกองทุน

ติดตามสถานะคำสั่งซื้อแบบ DCA ได้อย่างสะดวก ตรวจสอบรายการย้อนหลังและสถานะคำสั่งได้แบบเรียลไทม์ช่วยให้นักลงทุนมั่นใจได้ว่าการลงทุนเป็นไปตามแผนที่ตั้งไว้

Portfolio: Overview

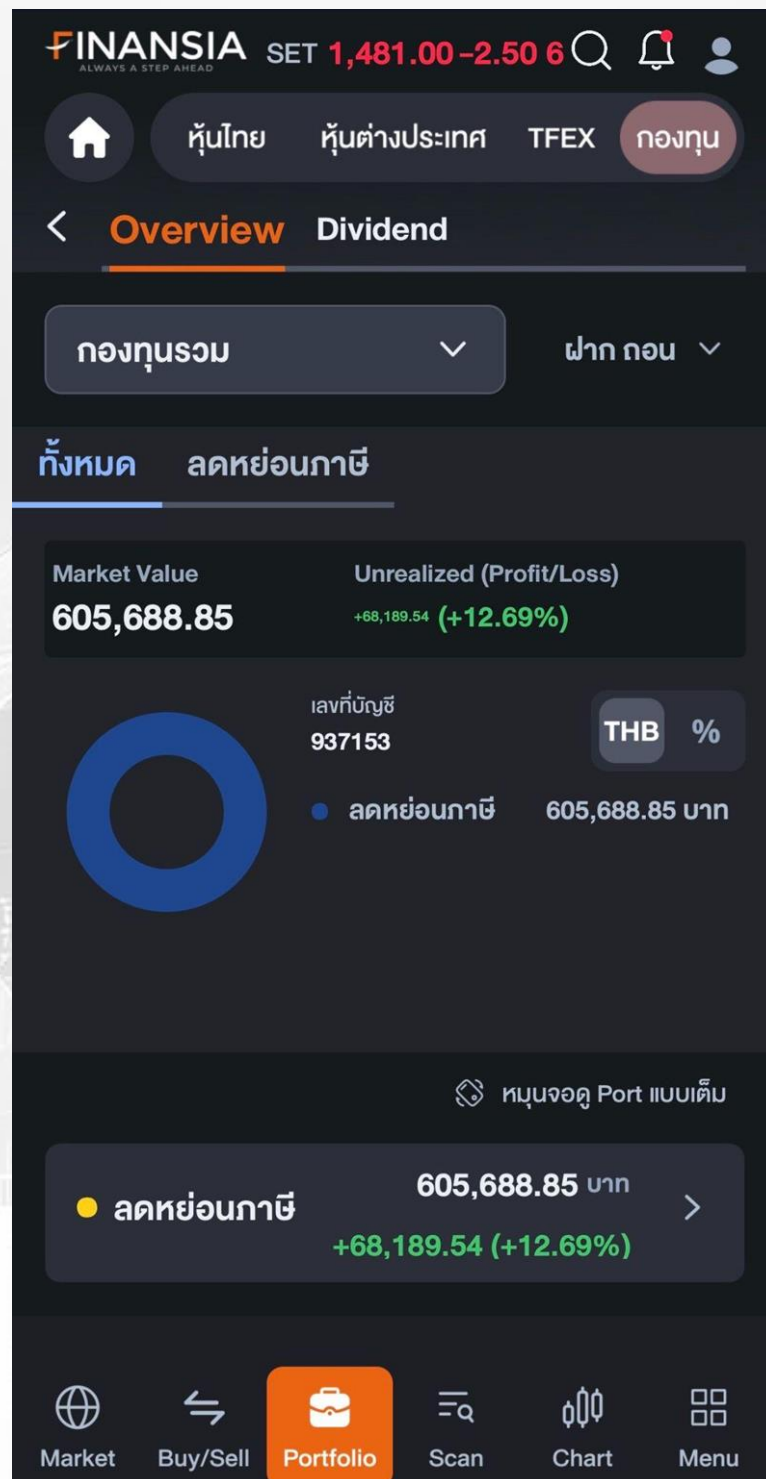

มุมมองการลงทุนที่ครบถ้วนและปรับแต่งได้

Portfolio Overview ออกแบบมาเพื่อให้นักลงทุนเห็นภาพรวมของการลงทุนทั้งหมดได้อย่างชัดเจน โดยพอร์ตการลงทุนนักลงทุนสามารถเลือกได้ว่าจะแสดงเป็นจำนวนเงินและเปอร์เซ็นต์ ไม่ว่าจะ เป็น นักลงทุน มือใหม่หรือมืออาชีพ ระบบก็มอบทางเลือก ที่หลากหลายในการจัดสรรเงินทุน

Portfolio: Overview

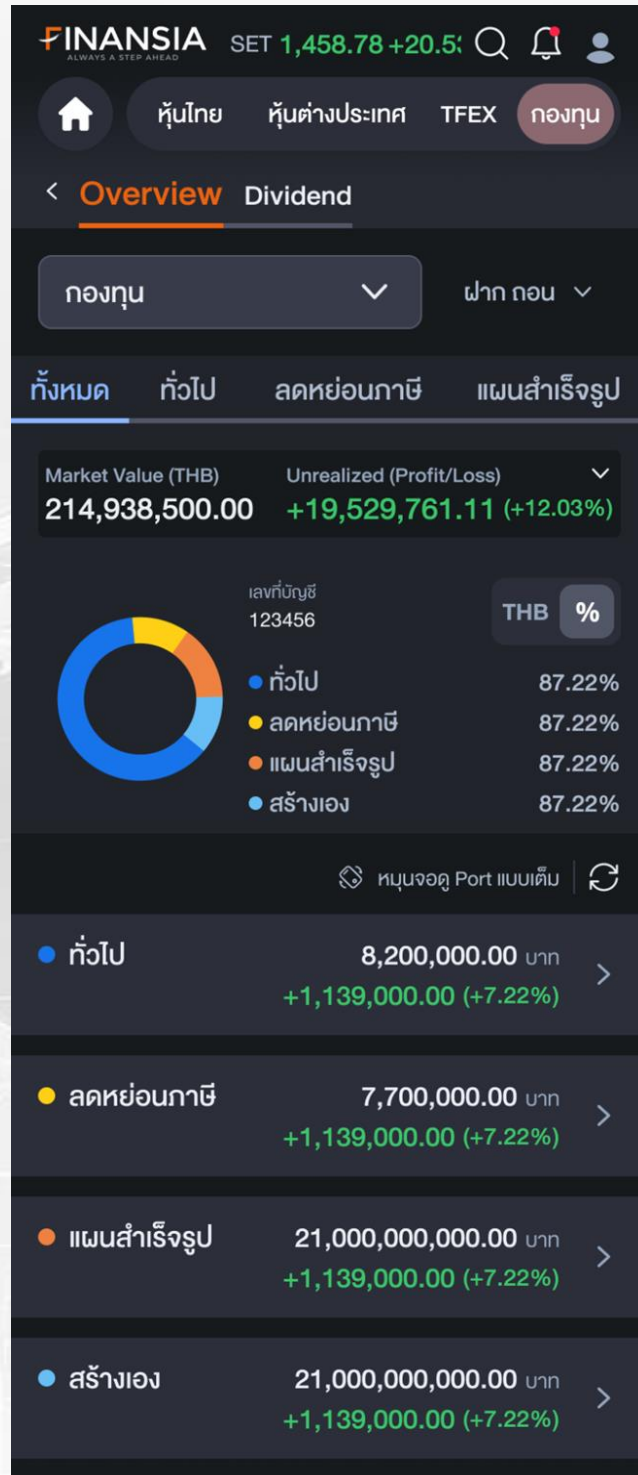

มุมมองการลงทุนที่ครบถ้วนและปรับแต่งได้

เพื่อตอบโจทย์ทุกเป้าหมายทางการเงินโดยแต่ละพอร์ตมีวัตถุประสงค์ที่แตกต่างกันเช่น บัญชีทั่วไป สำหรับการลงทุนที่ยืดหยุ่น บัญชีลดหย่อนภาษีที่เน้นสิทธิประโยชน์ทางภาษี พอร์ตสำเร็จรูปที่จัดสัดส่วนมาให้และพอร์ตที่สร้างเองที่เปิดโอกาสให้กำหนดสัดส่วนการลงทุนได้ตามต้องการ

Dividend

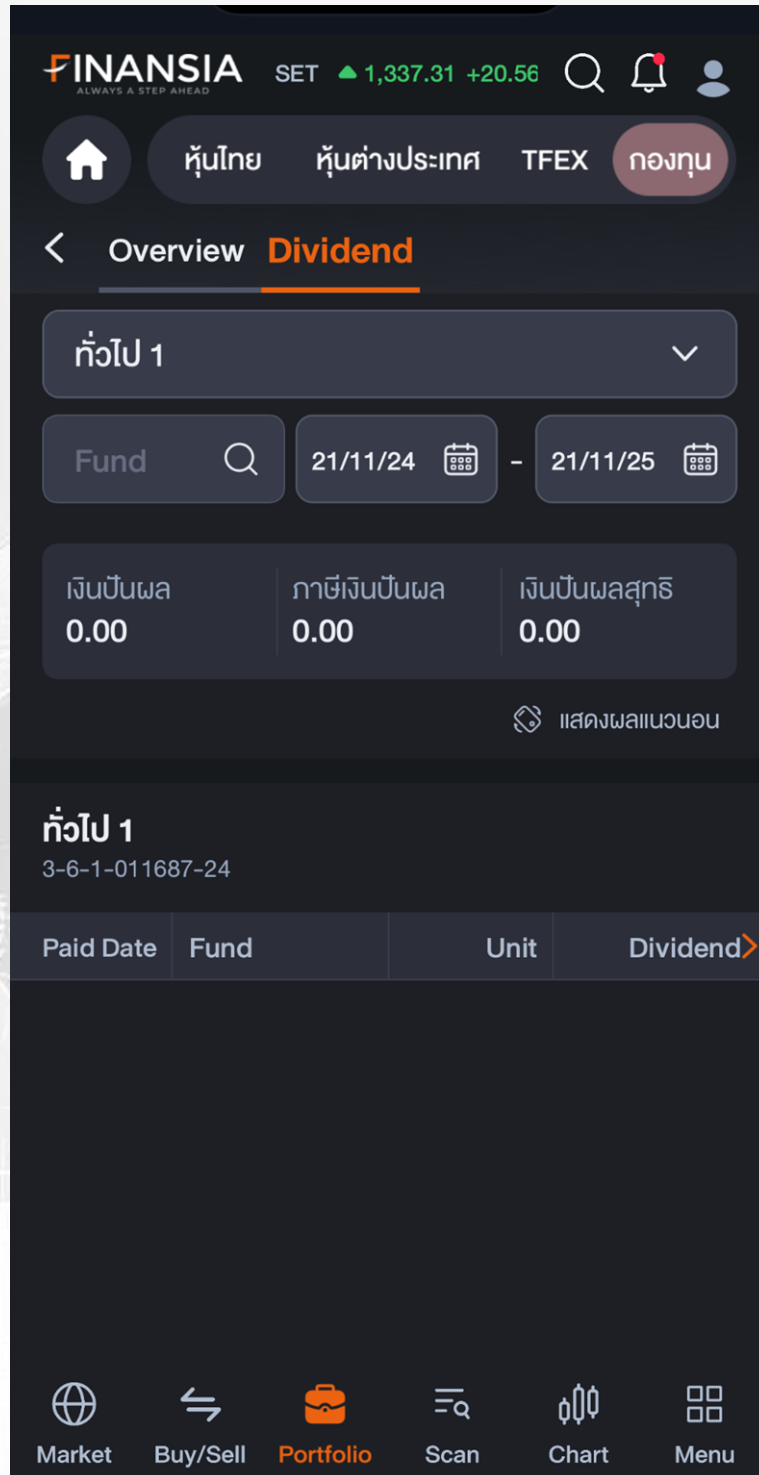

ติดตามผลตอบแทนจากเงินปันผล

Dividend เสริมความสะดวกในการจัดการผลตอบแทนที่ช่วยให้นักลงทุนสามารถตรวจสอบประวัติและยอดรวมของเงินปันผลที่ได้รับจากการถือหน่วยลงทุนในกองทุนต่างๆ และสามารถเห็นเงินปันผลรวม ภาษีเงินปันผลและเงินปันผลสุทธิ

Fund Categories

FINANSIA SET 1,442.920.00 97

Home Fund Focus Ther

Fund Categories

ลดย่อนภาษี หุ้น ตลาดเงิน ตราสารหนี้

ค้นหากองทุน ทั้งหมด

ตัวกรองที่เลือก

ตราสารหนี้ทั่วโลก ตราสารหนี้ High Yield ตรา

เลือกช่วงผลตอบแทน

1W 1M 3M 6M 1Y 3Y 5Y YTD MAX

	NAV	%Chg.
☆ MIF-ESGX หุ้นไทย	13.4375	+34.37%
☆ M-IslamicEQSSF หุ้นไทย	13.1074	+24.67%
☆ HIDIV-ESGX หุ้นไทย	12.3686	+23.68%

Market Buy/Sell Portfolio Scan Chart Menu

FINANSIA SET 1,442.920.00 97

Home Fund Focus Ther

Fund Categories

ลดย่อนภาษี หุ้น ตลาดเงิน ตราสารหนี้

ค้นหากองทุน ทั้งหมด

ตัวกรองที่เลือก

หุ้นไทย หุ้นสหรัฐ หุ้นจีน หุ้นเวียดนาม

เลือกช่วงผลตอบแทน

1W 1M 3M 6M 1Y 3Y 5Y YTD MAX

	NAV	%Chg.
☆ I-10 หุ้นทั่วโลก	2.6403	+44.49%
☆ PRINCIPAL KEQ หุ้นเอเชีย ยกเว้น ญี่ปุ่น	12.6160	+40.68%
☆ SCBKEQTGE หุ้นเอเชีย ยกเว้น ญี่ปุ่น	18.5752	+34.86%

Market Buy/Sell Portfolio Scan Chart Menu

FINANSIA SET 1,442.920.00 97

Home Fund Focus Ther

Fund Categories

ลดย่อนภาษี หุ้น ตลาดเงิน ตราสารหนี้

ค้นหากองทุน ทั้งหมด

ตัวกรองที่เลือก

กองทุนตราสารหนี้ระยะสั้น / ตลาดเงิน Non-Tax S

เลือกช่วงผลตอบแทน

1W 1M 3M 6M 1Y 3Y 5Y YTD MAX

	NAV	%Chg.
☆ KKP PLUS-F กองทุนตราสารหนี้ระยะสั้น / ตลาดเงิน	15.4248	+0.41%
☆ X-Plus กองทุนตราสารหนี้ระยะสั้น / ตลาดเงิน	10.3921	+0.38%
☆ KKP PLUS กองทุนตราสารหนี้ระยะสั้น / ตลาดเงิน	15.1750	+0.34%

Market Buy/Sell Portfolio Scan Chart Menu

โอกาสการลงทุนในกองทุนประเภทต่างๆ

Fund Categories รวบรวมกองทุนหลากหลายประเภทไว้ในที่เดียว ครบทั้งกองทุนพื้นฐานและสินทรัพย์ทางเลือก พร้อมจัดหมวดหมู่ไว้อย่างเป็นระบบให้ นักลงทุนเลือกดู

Fund Categories

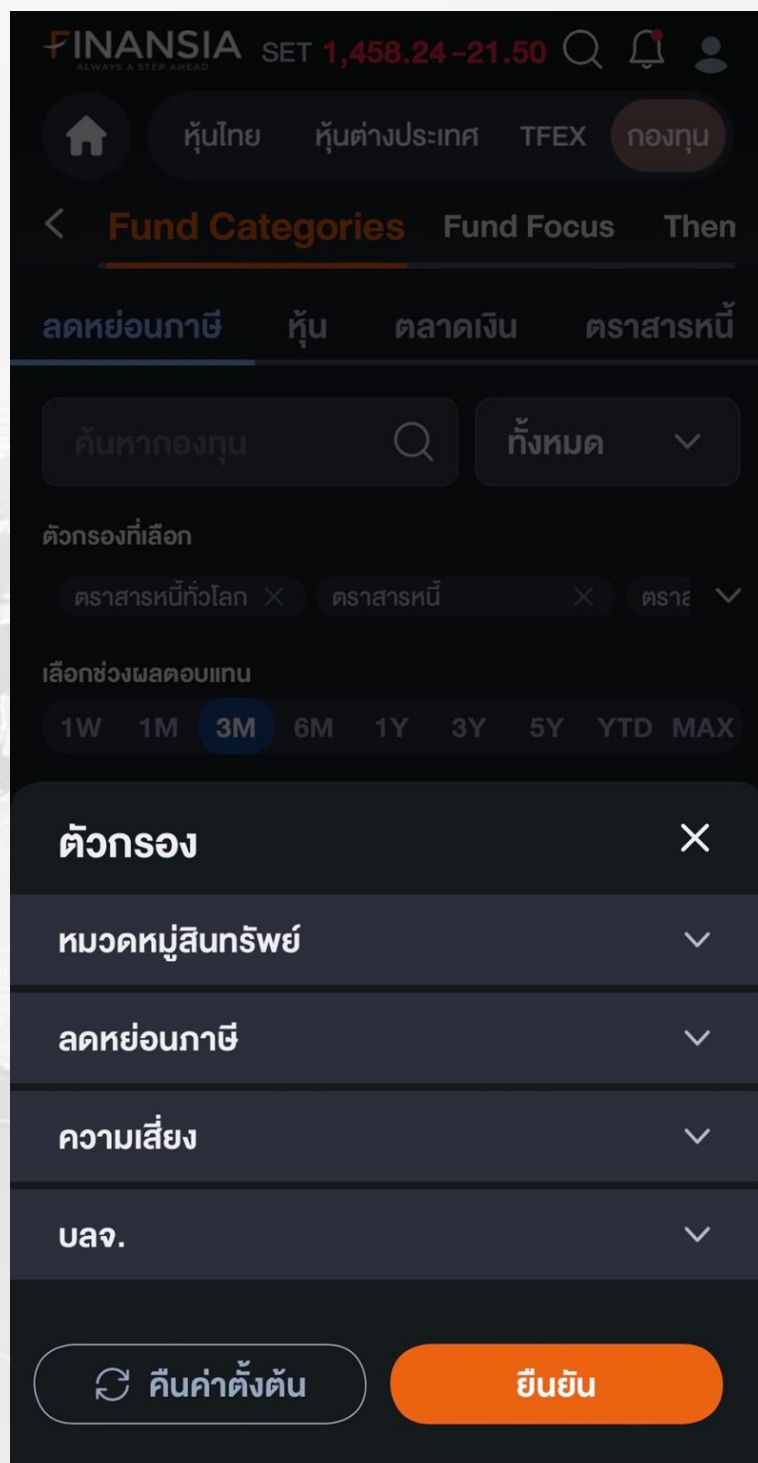
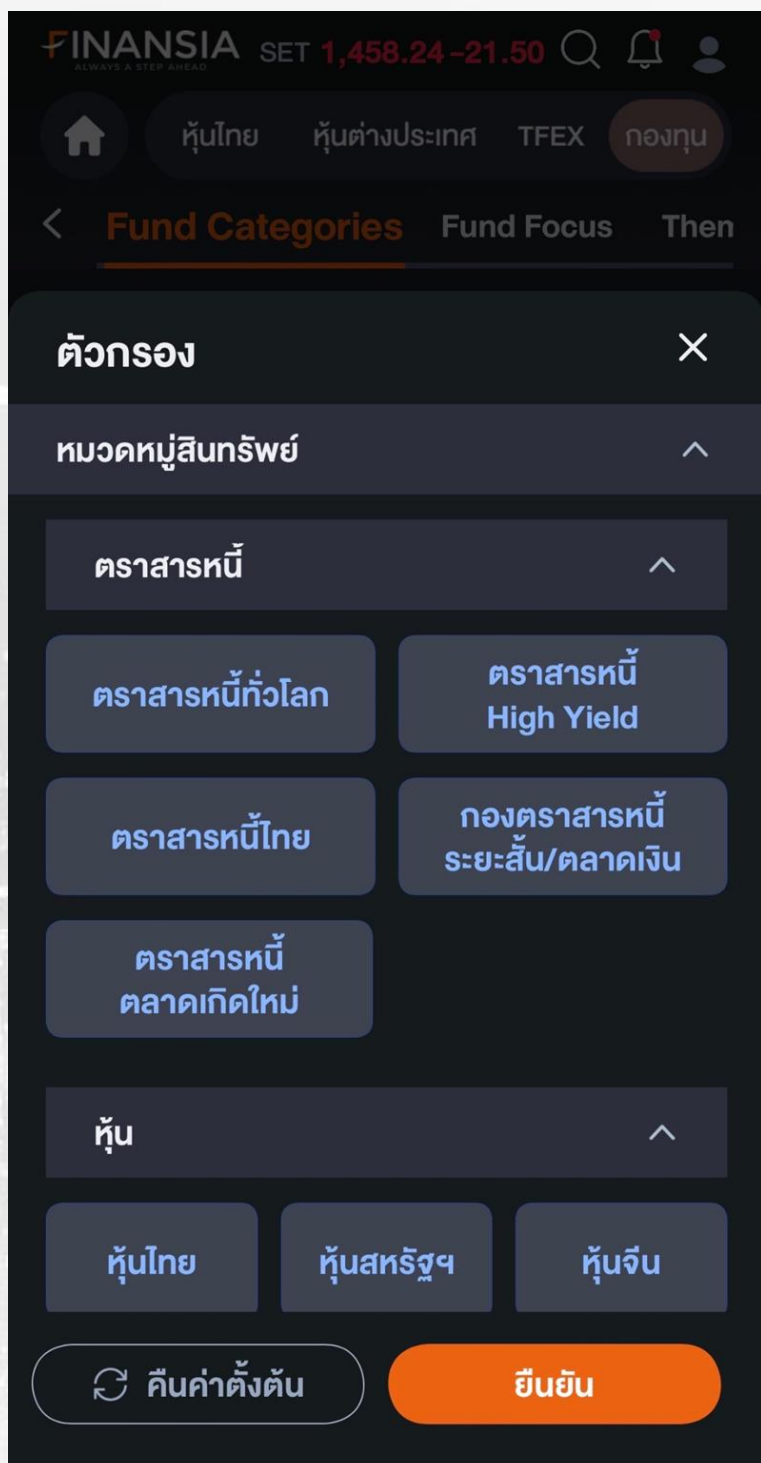

โอกาสการลงทุนในกองทุนประเภทต่างๆ

Fund Categories ค้นหากองทุนได้สะดวกยิ่งขึ้นด้วยตัวกรองที่ช่วยให้เข้าถึงกองทุนที่ตรงกับความต้องการไม่ว่าจะเป็น สิทธิประโยชน์ทางภาษี ระดับความเสี่ยง ประเภท สินทรัพย์ หรือบริษัทหลักทรัพย์จัดการกองทุน (บลจ.) โดยสามารถเลือกผสมเงื่อนไขได้หลากหลาย เช่น กรองตามระดับความเสี่ยงควบคู่กับ ประเภทสินทรัพย์

Fund Focus

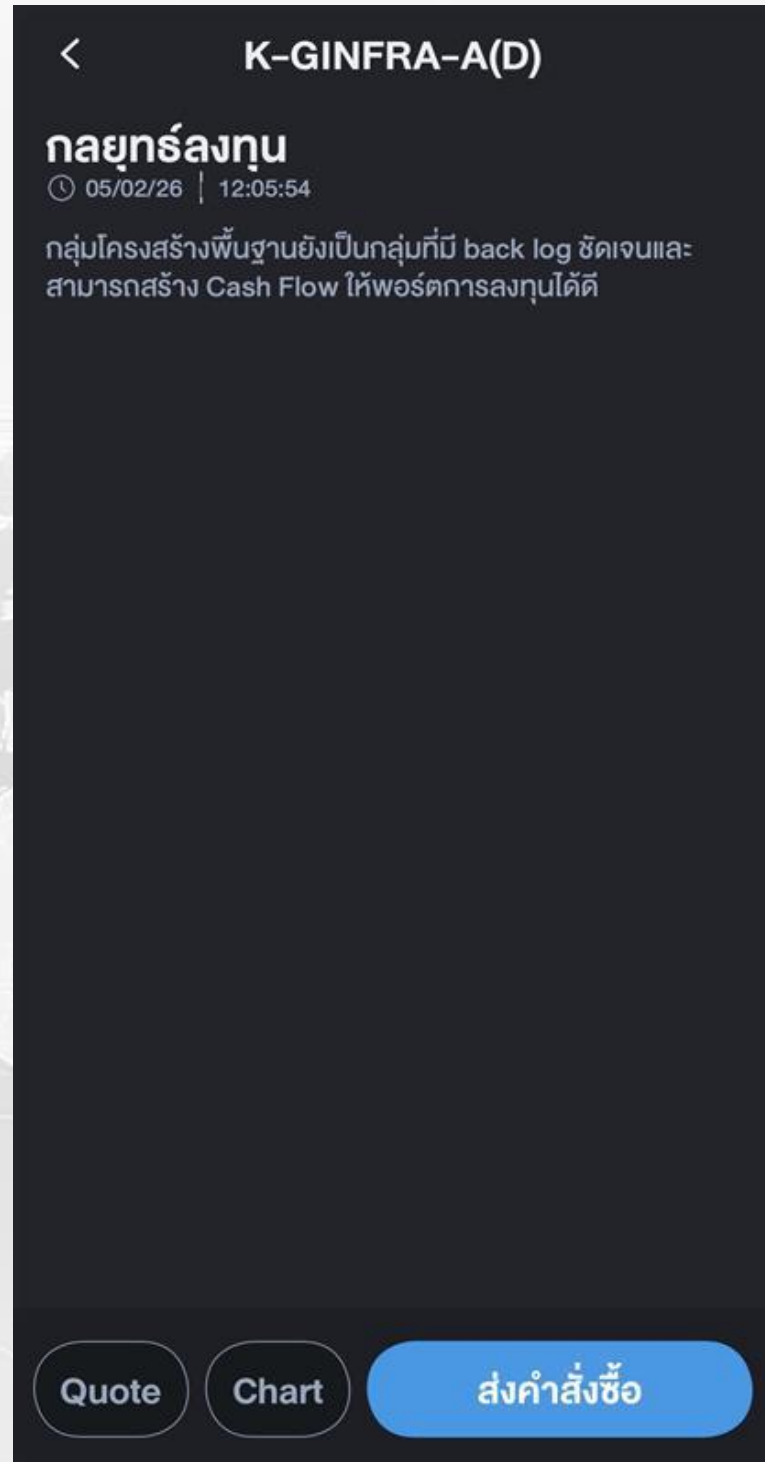
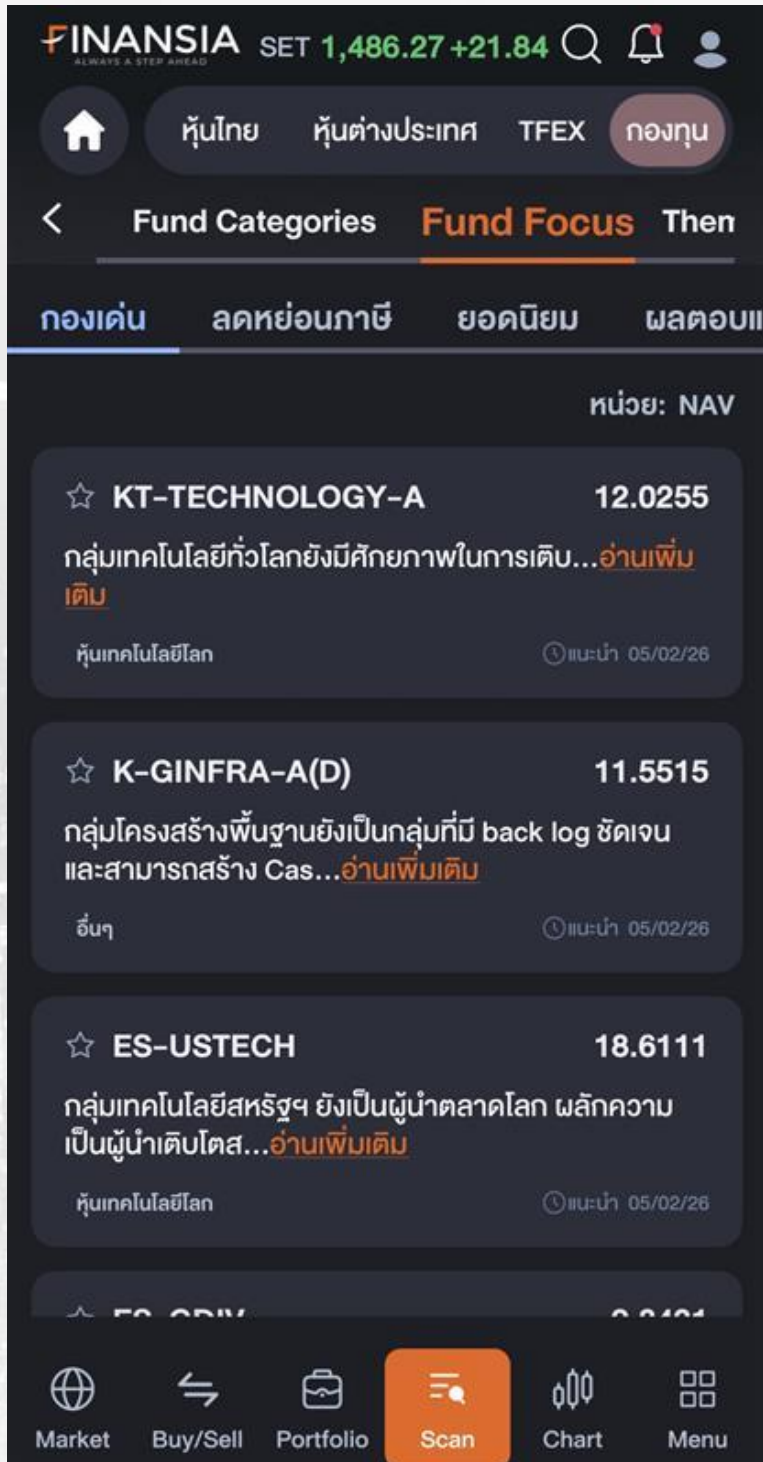

ค้นหากองทุนโดดเด่น

Fund Focus ช่วยให้นักลงทุนค้นพบกองทุนรวมที่น่าสนใจได้ง่ายด้วย การคัดสรรโดยทีมผู้เชี่ยวชาญ ครอบคลุมกองทุนหลากหลายกลุ่ม ไม่ว่าจะเป็นกองทุนเด่นที่คัดเลือกมาเพื่อโอกาสการลงทุน กองทุนลดหย่อนภาษี กองทุนยอดนิยม รวมถึงกองทุนที่มีผลตอบแทนโดดเด่นในแต่ละช่วงเวลา

Theme



ค้นหาโอกาสลงทุนผ่านธีมการลงทุน

Theme ช่วยให้นักลงทุนค้นหาไอเดียการลงทุนได้ง่ายขึ้น ด้วยการรวบรวม ธีมเด่นนำลงทุนทั้งหมด 5 ธีมหลักที่คัดสรรมาเพื่อโอกาสในแต่ละสภาวะตลาด ในแต่ละธีมจะมี กองทุนแนะนำจำนวน 5 กองทุน ที่ผ่านการคัดเลือกมาให้เหมาะกับแนวคิดการลงทุนของธีมนั้นๆ ช่วยให้นักลงทุนสามารถเลือกลงทุน ตามเป้าหมายได้อย่างสะดวก

Theme

<
Long Term Core Funds

กลยุทธ์การลงทุนระยะยาวที่ออกแบบเพื่อสร้างการเติบโตอย่างยั่งยืน ผ่านการกระจายลงทุนทั้งตราสารหนี้และตรา...[อ่านต่อ](#) PDF

1W
1M
3M
6M
1Y
3Y
5Y
YTD
MAX

☆ <div style="flex-grow: 1;"> <p>LHINNO-A</p> <p style="font-size: 12px; color: white;">แนะนำซื้อ หุ้นทั่วโลก</p> </div> <div style="text-align: right; color: white;"> <p>4.7660</p> <p style="color: green; font-weight: bold;">+6.22%</p> </div>
☆ <div style="flex-grow: 1;"> <p>ES-GCORE</p> <p style="font-size: 12px; color: white;">หุ้นทั่วโลก</p> </div> <div style="text-align: right; color: white;"> <p>19.1120</p> <p style="color: green; font-weight: bold;">+5.15%</p> </div>
☆ <div style="flex-grow: 1;"> <p>SCBGEX(A)</p> <p style="font-size: 12px; color: white;">หุ้นทั่วโลก</p> </div> <div style="text-align: right; color: white;"> <p>11.5684</p> <p style="color: green; font-weight: bold;">+2.24%</p> </div>
☆ <div style="flex-grow: 1;"> <p>KKP GNP-H</p> <p style="font-size: 12px; color: white;">อื่นๆ</p> </div> <div style="text-align: right; color: white;"> <p>17.7412</p> <p style="color: green; font-weight: bold;">+1.12%</p> </div>
☆ <div style="flex-grow: 1;"> <p>KFGDIV-A</p> <p style="font-size: 12px; color: white;">แนะนำซื้อ อื่นๆ</p> </div> <div style="text-align: right; color: white;"> <p>15.8486</p> <p style="color: red; font-weight: bold;">-2.29%</p> </div>

ค้นหาโอกาสลงทุนผ่านธีมเด่น

Theme ในแต่ละ “ธีมเด่นนำลงทุน” จะมีกองทุนแนะนำจำนวน 5 กองทุน พร้อมคำอธิบายรายละเอียดธีม และมีไฟล์ PDF แบบที่มีรายละเอียดของกองต่าง ๆ อย่างละเอียด ทำให้คุณสามารถศึกษาข้อมูลของกองทุนได้ง่าย และสะดวกมากยิ่งขึ้น

Portfolio Recommend



ตัวช่วยจัดพอร์ตทั้งแบบแนะนำและสร้างเอง

Portfolio Recommend ตัวช่วยนักลงทุนจัดพอร์ตตามความเหมาะสมของความเสี่ยงในการลงทุนของแต่ละบุคคลได้อัตโนมัติ โดยแบ่งออกเป็น พอร์ตแนะนำตามระดับความเสี่ยง: ต่ำ กลาง สูง และพอร์ต DIY ซึ่งในตัวของพอร์ต DIY นั้นนักลงทุนสามารถออกแบบการลงทุนด้วยตนเองสามารถเลือกสัดส่วนและกองทุนได้ อย่างอิสระตามมุมมองและเป้าหมายของนักลงทุน

Chart



วิเคราะห์กราฟของกองทุนนั้นๆ

Chart ดูกราฟภาพรวมของกองทุนที่นักลงทุนให้ความสนใจ วิเคราะห์แนวโน้มผลตอบแทนของกองทุน โดยสามารถเลือก Time frame ได้ทั้งหมด 6 ช่วงเวลา คือ 3M, 6M, 1Y, 3Y, 5Y และ YTD เพื่อประกอบการตัดสินใจในการลงทุน

Comparison



ตัวช่วยเปรียบเทียบกองทุน

Comparison ช่วยให้นักลงทุนเปรียบเทียบ และวิเคราะห์แนวโน้มผลตอบแทนของกองทุนที่สนใจได้ พร้อมกัน 2 กองทุน ผ่านกราฟที่แสดงการ เคลื่อนไหวของราคาในช่วงระยะเวลาที่เลือก ช่วยให้นักลงทุนเห็นความแตกต่างของผลตอบแทนได้อย่างชัดเจน

Menu

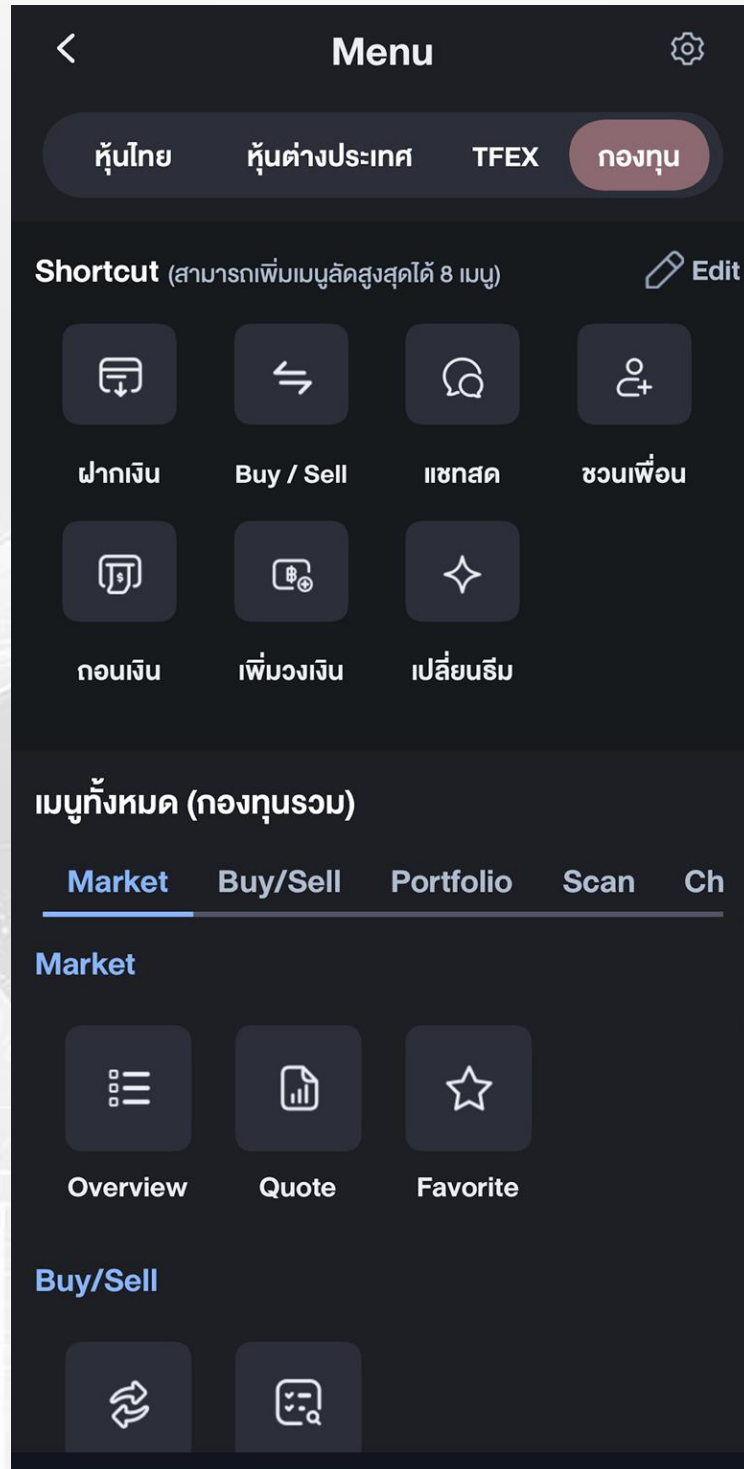

รวมทุกเมนูการลงทุน รวมทุกฟังก์ชันไว้ในที่เดียว

หน้ารวมเมนูการใช้งานกองทุนรวม ที่รวบรวมทุกฟังก์ชันสำคัญไว้ในที่เดียว เพื่อให้เข้าถึงการใช้งานได้อย่างสะดวกและพร้อมปรับแต่ง Shortcut Menu ได้ตาม สไตล์การใช้งานของนักลงทุน ไม่ว่าจะเพิ่ม ลด หรือจัดเรียงเมนูที่ใช้บ่อยได้เองโดยสามารถตั้งค่าเมนูลัดได้สูงสุด 8 เมนู ช่วยให้ทุกการใช้งานเป็นไปอย่างคล่องตัว