

คู่มือการใช้งาน Herom (STANDARD MODE)

🇹🇭 หุ้นไทย

🇺🇸 หุ้นต่างประเทศ

📈 TFEX

💰 กองทุนรวม

สารบัญ

- [สารบัญ ฟิวเจอร์หุ้นไทย](#)
- [สารบัญ ฟิวเจอร์หุ้นต่างประเทศ](#)
- [สารบัญ ฟิวเจอร์ TFEX](#)
- [สารบัญ ฟิวเจอร์กองทุนรวม](#)

ขั้นตอนการใช้งาน Herom

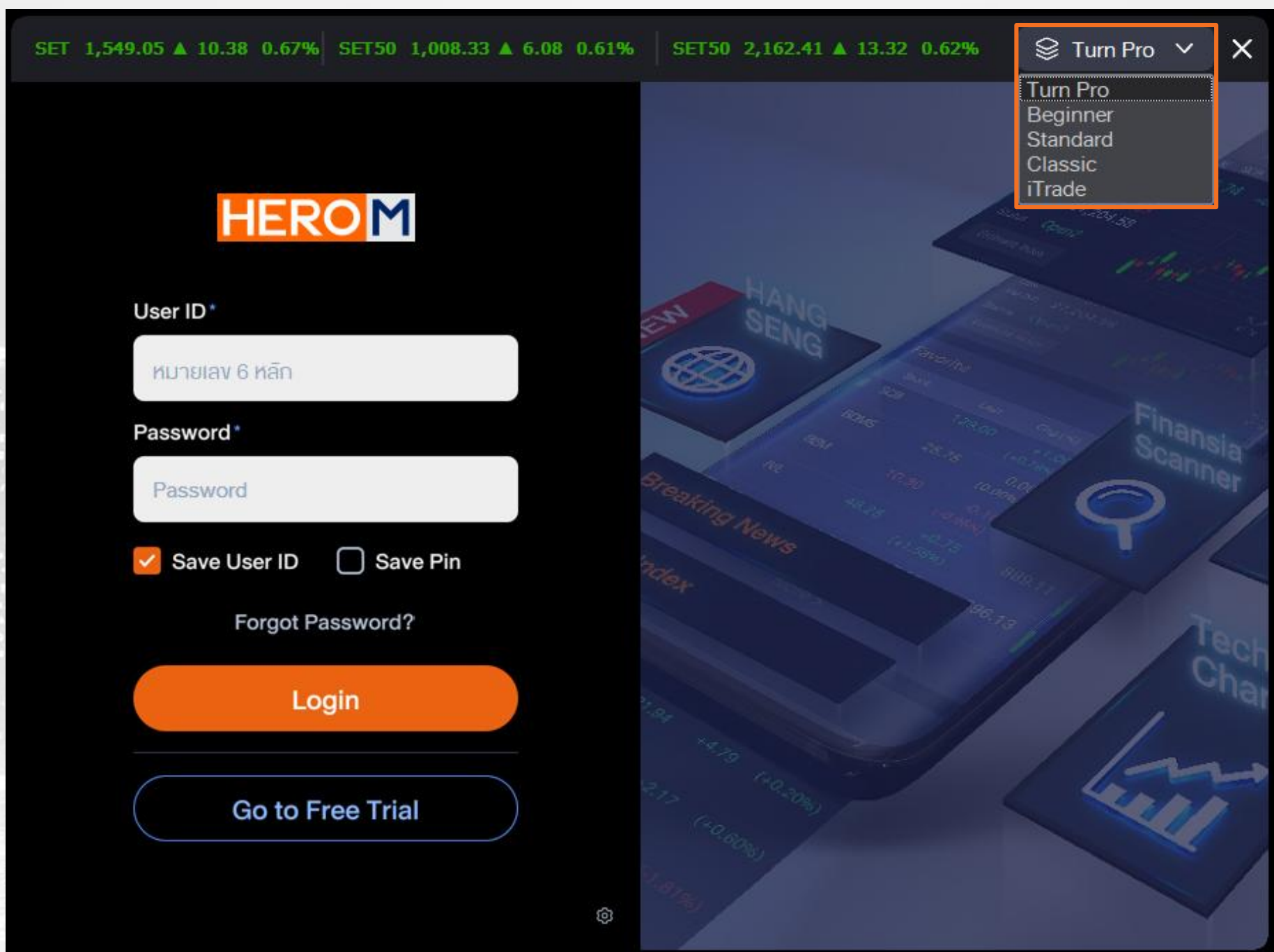

นักลงทุนสามารถเลือกโหมดต่างๆ สำหรับใช้งานโปรแกรม ดังนี้

- Beginner เหมาะสำหรับมือใหม่ ต้องการใช้น้ำจอสำเร็จรูป
- Turn Pro เหมาะสำหรับนักลงทุน ที่ต้องการใช้งานง่ายด้วยน้ำจอสำเร็จรูป และสามารถจัดจอเทรดได้ตามต้องการ
- Standard เหมาะสำหรับนักลงทุนที่ต้องการจัดหน้าจอตตามความชอบของตัวเอง
- Classic เหมาะสำหรับนักลงทุน ที่ต้องการเน้น การใช้งานด้วยคีย์บอร์ด

ขั้นตอนการใช้งาน HeroM

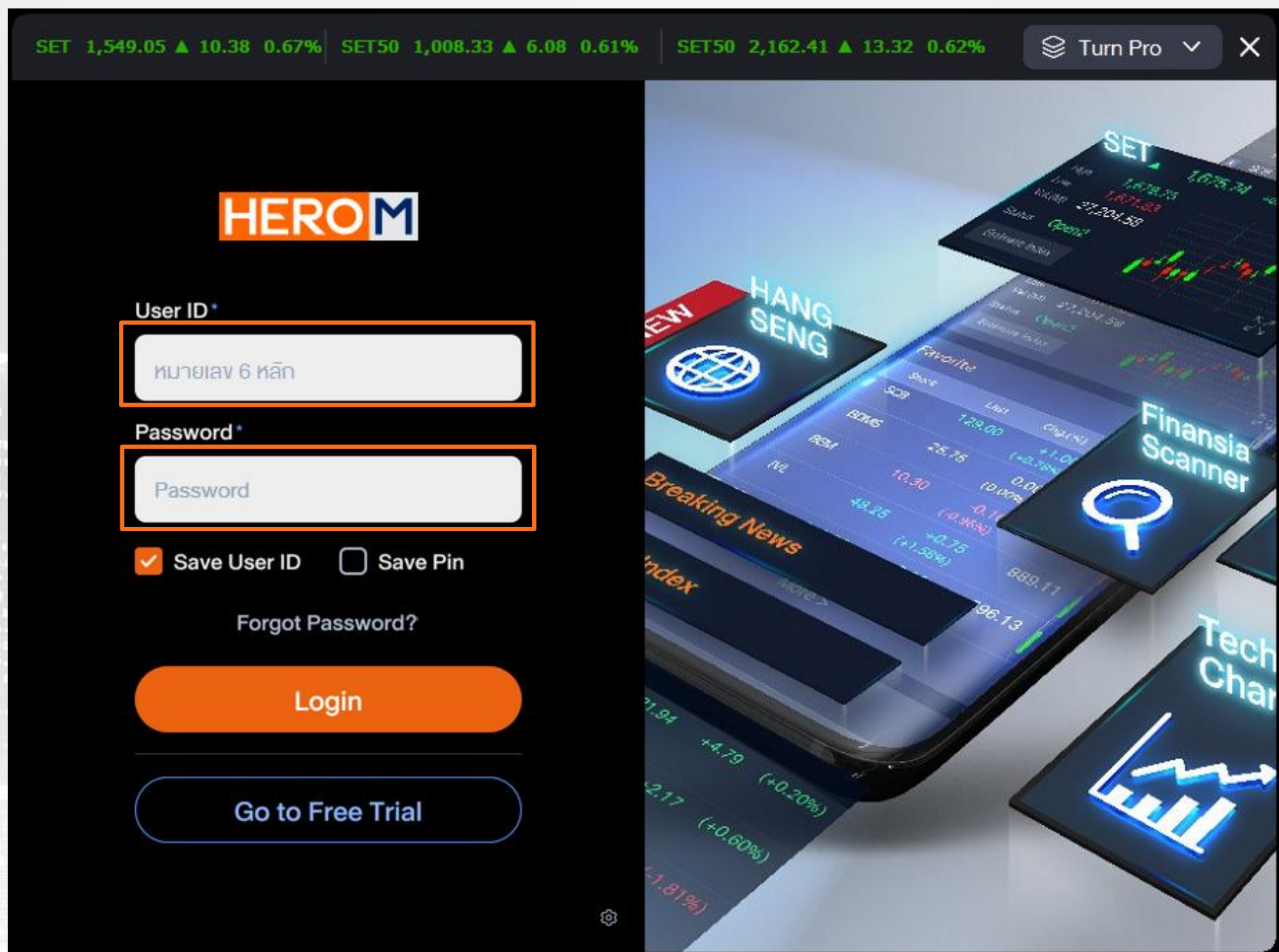

1. กรอก User /Password สำหรับเข้าโปรแกรม นักลงทุนที่เน้นการส่งคำสั่งซื้อขาย
ไว สามารถใส่ Pin หนะที่กำลังใช้งานได้เลย
2. หากต้องการให้โปรแกรมจำ User สำหรับใช้งาน สามารถติ๊กถูกหน้า Save
User ID เพื่อบันทึก
3. หากไม่ต้องการให้โปรแกรมจำรหัส Pinให้นำเครื่องหมายออก

หุ้ไทย

สารบัญ

Market

หน้า

- [Ticker \(1000\)](#) 1
- [Multi Ticker \(1001\)](#) 2
- [Market Map \(1010\)](#) 3
- [Most Active \(1100\)](#) 4
- [Top Gain / Loss \(1101\)](#) 5
- [Top Projected Open / Close \(1102\)](#) 6
- [Top Net Bid / Offer Volume \(1103\)](#) 7
- [Top Impact Index Analysis \(1104\)](#) 8
- [Trading Alert / Warning Stocks / Turnover List \(1200\)](#) 9
- [Big Lot / Put-Through \(1201\)](#) 10
- [Investor Type Summary \(1202\)](#) 11
- [Favorite Stock \(1300\)](#) 12
- [Price Up / Down Analysis \(1400\)](#) 13
- [Volume Outperform \(1401\)](#) 14
- [Bid Offer Volume Outperform \(1402\)](#) 15
- [Price and Volume Analysis \(1403\)](#) 16
- [New High / New Low Price \(1500\)](#) 17
- [Price Movement Summary \(1501\)](#) 18

สารบัญ

	หน้า
• Ceiling / Floor & Price Chg Filtering (1502)	19
• Trading Summary by Price / Chart (1600)	20
• Volume Accumulated by Price (1601)	21
Quote	
• Quote Plus (3000)	22
• Quote (3001)	23
• Stock Ticker (3002)	24
• Historical Price (3003)	25
• Multiple Mini Quotes (3004)	26
• Multiple Mini Quotes (10 Bid/Offer) (3009)	27
• Transaction by Time / Projected by Time (3100)	28
• Projected Transaction Chart (3101)	29
• 2 Windows Stock Info (3200)	30
• Financial Statement (3201)	31
• Index / Industry / Sector Info (3300)	32
• Index / Industry / Sector Chart (3301)	33
• Historical Index / Industry / Sector (3302)	34
• Market Indicator (3303)	35

สารบัญ

	หน้า
• Stock Quote by Index / Industry / Sector (3304)	36
Buy Sell	
• Mini Order (4000)	37
• Spread Order (4001)	39
• Multi Order (4010)	40
• Quick Order (4020)	41
• Odd Lot Order (4030)	42
• Unmatched Order (4100)	43
• Portfolio and Unmatched Order (4101)	44
• Order Status (4102)	45
• Quote Order Plus (4200)	46
• Multiple Quotes Order (4201)	47
• Advanced Quote Order (4202)	48
• Overnight Order (4250)	49
• Buy/Sell Auto (4300)	50
• Monitoring Buy & Sell Order (4301)	51
• Conditional Buy Order (4302)	52
• Trailing Stop / Stop Loss Order (4303)	53

สารบัญ

	หน้า
• Conditional Order List (4304)	54
• Untriggered List (4305)	55
• Conditional Sell Order (4312)	56
• Price Simulator (4400)	57
• Finansia Order Level 1 (7000)	58
• Finansia Order Level 2 (7001)	59
• Finansia Order Level 3 (7002)	60
• Order Historical Log (9650)	61
• Easy (9900)	62
• Standard (9901)	63
• Advanced (9902)	64
• Volume Simulator (4401)	65
Portfolio	
• Portfolio (2000)	66
• Deal Summary (2100)	67
• Daily Realized Gain / Loss (2200)	68
• Portfolio Analysis (2999)	69
• Today Confirm (4103)	70

สารบัญ

	หน้า
• Customer Transaction Report (9001)	71
• Historical Order (9000)	72
• Account Information (9002)	73
Scanner	
• Finansia Scanner (5000)	74
• Event Plays (5001)	75
• HERO Real-Time Pick (5002)	76
• DIY Conditional Search (5100)	77
• Real-time Conditional Search (5101)	78
Chart	
• Technical Chart (6000)	79
• Financial Chart (6001)	80
• Comparison Chart (6101)	81
• Tick Chart (6002)	82
• Replay Chart (6100)	83
News	
• Market News (8000)	84

Ticker (1000)

TICKER 1000

TH Stock

All Ticker

By Tick By Sum

My Ticker 1

Edit Column

Time	Stock	B/S	Volume	Last	Change	%Chg.	Total Vol.	Value	%Prev Vol.	%Matched	Count
14:09:47	AOT	S	100	55.00	0.25 ▲	+0.46%	5,990,900	5,500	66.91%	0.00%	16
14:09:47	KGEM	B	200	1.66	0.07 ▲	+4.40%	11,678,800	332	33.38%	0.00%	60
14:09:48	KBANK	B	500	190.00	6.50 ▲	+3.54%	31,256,100	95,000	52.73%	0.00%	9
14:09:48	HANA	B	800	28.50	0.50 ▲	+1.79%	12,313,400	22,800	44.71%	0.01%	7
14:09:48	SCB	S	1,000	135.50	0.50 ▲	+0.37%	13,008,900	135,500	43.00%	0.01%	14
14:09:48	KGEM	B	26,800	1.66	0.07 ▲	+4.40%	11,705,600	44,488	33.46%	0.23%	61
14:09:48	KGEM	B	20,000	1.66	0.07 ▲	+4.40%	11,725,600	33,200	33.51%	0.17%	62
14:09:48	KGEM	B	5,000	1.66	0.07 ▲	+4.40%	11,730,600	8,300	33.53%	0.04%	63
14:09:48	KGEM	B	20,000	1.66	0.07 ▲	+4.40%	11,750,600	33,200	33.59%	0.17%	64
14:09:48	KGEM	B	1,000	1.66	0.07 ▲	+4.40%	11,751,600	1,660	33.59%	0.01%	65
14:09:48	BANPU	B	100	5.50	0.10 ▲	+1.85%	14,416,800	550	37.50%	0.00%	2
14:09:47	HSI28C2605C	S	3,000	0.66	0.15 ▼	-18.52%	17,038,000	1,980	120.24%	0.02%	1
14:09:47	CHG	S	100	1.42	0.01 ▼	-0.70%	3,441,400	142	22.71%	0.00%	2
14:09:47	HANA13P2608A	S	1,100	0.33	0.02 ▼	-5.71%	2,808,100	363	34.87%	0.04%	1
14:09:47	MBK	B	700	17.20	0.00 ↔	0.00%	536,000	12,040	52.10%	0.13%	1

นักลงทุนในตลาดให้ความสนใจในการซื้อขายหุ้นตัวใดเป็นพิเศษ สามารถดูได้จากหน้า
นี้เลย ยิ่งซื้อขายบ่อยยิ่งมี Ticker ผ่านเยอะ

Multi Ticker (1001)

Time	Stock	B/S	Volume	Last	Chg.	%Chg.	Count	Time	Stock	B/S	Volume	Last	Chg.	%Chg.	Count
14:10:32	KGEM	B	2,000	1.67	0.08 ▲	+5.03%	34	14:10:30	COM7	B	100	23.00	0.70 ▲	+3.14%	104
14:10:32	KGEM	B	48,000	1.67	0.08 ▲	+5.03%	34	14:10:30	COM7	B	100	23.00	0.70 ▲	+3.14%	104
14:10:32	KGEM	B	5,000	1.67	0.08 ▲	+5.03%	34	14:10:30	COM7	B	100	23.00	0.70 ▲	+3.14%	104
14:10:29	COM7	B	6,000	23.00	0.70 ▲	+3.14%	104	14:10:30	COM7	B	100	23.00	0.70 ▲	+3.14%	104
14:10:29	COM7	B	1,000	23.00	0.70 ▲	+3.14%	104	14:10:30	AAV	B	300	1.12	0.01 ▲	+0.90%	19
14:10:29	COM701C2807A	B	27,000	0.43	0.07 ▲	+19.44%	82	14:10:30	BTS	B	1,000	2.18	0.10 ▲	+4.81%	1,083
14:10:30	BCP	S	500	35.25	0.00 ▽	0.00%	32	14:10:30	MSFT80	S	52	6.85	0.10 ▲	+1.48%	114
14:10:30	NOBLE	B	500	1.98	0.00 ▽	0.00%	298	14:10:30	MSFT80	S	100	6.85	0.10 ▲	+1.48%	114
14:10:30	AWC	B	9,000	2.20	0.00 ▽	0.00%	126	14:10:30	DELTA01P2808A	B	100	0.44	0.02 ▲	+4.76%	36
14:10:30	COM7	B	100	23.00	0.70 ▲	+3.14%	104	14:10:31	KLINIQ	B	500	26.00	0.25 ▼	-0.95%	38
14:10:30	COM7	B	100	23.00	0.70 ▲	+3.14%	104	14:10:31	BABA80	B	2,000	5.40	0.20 ▼	-3.57%	131
14:10:30	COM7	B	9,800	23.00	0.70 ▲	+3.14%	104	14:10:31	SCB	S	100	135.50	0.50 ▲	+0.37%	43
14:10:30	COM7	B	100	23.00	0.70 ▲	+3.14%	104	14:10:31	LHFG	S	2,900	1.16	0.01 ▲	+0.87%	118
14:10:30	COM7	B	100	23.00	0.70 ▲	+3.14%	104	14:10:31	PTTEP	B	200	143.00	0.00 ▽	0.00%	113
14:10:30	COM7	B	100	23.00	0.70 ▲	+3.14%	104	14:10:31	HMPRO	B	10,000	6.20	0.15 ▼	-2.36%	94
14:10:30	COM7	B	100	23.00	0.70 ▲	+3.14%	104	14:10:31	PTT	B	8,700	34.75	0.50 ▲	+1.46%	163
14:10:30	COM7	B	100	23.00	0.70 ▲	+3.14%	104	14:10:32	GULF	S	400	58.50	0.25 ▼	-0.43%	59

เห็นความเคลื่อนไหวของหลายหุ้นแบบเรียลไทม์ และช่วยจับหุ้นเด่นได้รวดเร็ว พร้อม
แสดงข้อมูลราคา ปริมาณ และสถานะซื้อ-ขาย ช่วยให้เปรียบเทียบหุ้น คัดกรองตัวที่มี
แรงซื้อ-ขายเด่น และตัดสินใจเทรดได้ทันจังหวะ

Market Map (1010)

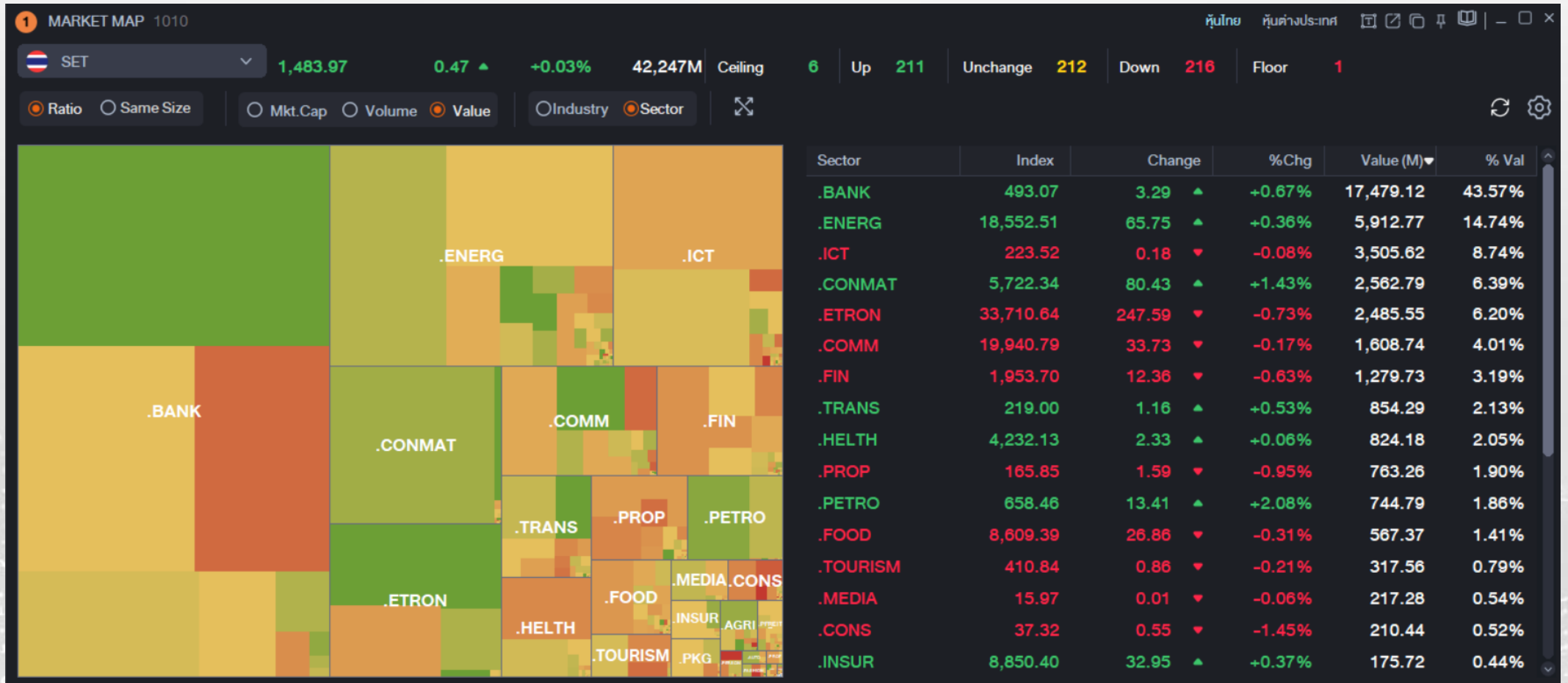

ดูภาพรวมตลาดได้อย่างรวดเร็ว สามารถใช้ดูทิศทางเงินไหลเข้า/ออกจากหุ้นกลุ่มไหน หรือตัวไหนหรือสามารถหาหุ้นที่แข็งแกร่งกว่าตลาดได้

Most Active (1100)

No	Prev#	Stock	Last	Change	%Chg	Volume	%Prev Vol	%Turnover	Value (M)	%MKT	%Strength
1	1	KBANK	190.00	6.50 ▲	+3.54%	31,280,900	52.77%	1.32%	5,943.12	14.06%	104.47%
2	2	KTB	32.75	0.00 ↔	0.00%	113,065,400	78.33%	0.81%	3,752.01	8.88%	78.58%
3	4	BBL	163.00	4.50 ▼	-2.69%	17,515,300	104.24%	0.92%	2,846.12	6.73%	164.71%
4	16	SCC	233.00	5.00 ▲	+2.19%	10,540,500	313.55%	0.88%	2,452.86	5.80%	328.96%
5	8	PTT	34.75	0.50 ▲	+1.46%	70,663,600	163.64%	0.25%	2,452.75	5.80%	143.76%
6	14	TRUE	13.90	0.10 ▼	-0.71%	143,796,900	251.59%	0.42%	1,991.50	4.71%	108.89%
7	7	PTTEP	143.00	0.00 ↔	0.00%	13,316,100	113.85%	0.34%	1,903.65	4.50%	149.63%
8	3	SCB	135.50	0.50 ▲	+0.37%	13,239,100	43.76%	0.39%	1,798.09	4.25%	71.01%
9	6	ADVANC	352.00	1.00 ▲	+0.28%	3,489,600	67.20%	0.12%	1,223.53	2.89%	114.39%
10	37	CCET	6.10	0.65 ▲	+11.93%	146,247,500	281.39%	1.40%	872.02	2.06%	184.90%
11	5	DELTA	302.00	3.00 ▼	-0.98%	2,469,200	34.72%	0.02%	744.00	1.76%	111.80%
12	10	CPALL	46.00	0.00 ↔	0.00%	12,650,900	47.52%	0.14%	578.55	1.37%	85.57%
13	12	TIDLOR	16.40	0.20 ▼	-1.20%	33,325,700	49.46%	1.15%	548.83	1.30%	102.04%
14	19	BH	171.00	2.50 ▼	-1.44%	3,008,500	76.82%	0.38%	517.85	1.23%	85.02%
15	9	PTTGC	35.75	1.00 ▲	+2.88%	13,909,600	33.21%	0.31%	495.87	1.17%	121.84%

หาหุ้นที่นักลงทุนกำลังให้ความสนใจ โดยสามารถดูอันดับของวันนี้เทียบกับวันก่อนหน้าได้ เช่น หุ้นตัวหนึ่งมีอันดับเมื่อวานอยู่ที่ 30 วันนี้ขึ้นมาเป็นอันดับที่ 2 และ % เพิ่มขึ้น อาจเป็นทิศทางเชิงบวก โดยสามารถนำไปประกอบกับเครื่องมืออื่นๆ ที่ใช้เทรด

Top Gain / Loss (1101)

MOST ACTIVE 1100

TH Stock

All Industry All Type All Volume All Price All Value

Volume Value %Turnover

No	Prev#	Stock	Last	Change	%Chg	Volume	%Prev Vol	%Turnover	Value (M)	%MKT	%Strength
1	1	KBANK	190.00	6.50 ▲	+3.54%	31,280,900	52.77%	1.32%	5,943.12	14.06%	104.47%
2	2	KTB	32.75	0.00 ↔	0.00%	113,065,400	78.33%	0.81%	3,752.01	8.88%	78.58%
3	4	BBL	163.00	4.50 ▼	-2.69%	17,515,300	104.24%	0.92%	2,846.12	6.73%	164.71%
4	16	SCC	233.00	5.00 ▲	+2.19%	10,540,500	313.55%	0.88%	2,452.86	5.80%	328.96%
5	8	PTT	34.75	0.50 ▲	+1.46%	70,663,600	163.64%	0.25%	2,452.75	5.80%	143.76%
6	14	TRUE	13.90	0.10 ▼	-0.71%	143,796,900	251.59%	0.42%	1,991.50	4.71%	108.89%
7	7	PTTEP	143.00	0.00 ↔	0.00%	13,316,100	113.85%	0.34%	1,903.65	4.50%	149.63%
8	3	SCB	135.50	0.50 ▲	+0.37%	13,239,100	43.76%	0.39%	1,798.09	4.25%	71.01%
9	6	ADVANC	352.00	1.00 ▲	+0.28%	3,489,600	67.20%	0.12%	1,223.53	2.89%	114.39%
10	37	CCET	6.10	0.65 ▲	+11.93%	146,247,500	281.39%	1.40%	872.02	2.06%	184.90%
11	5	DELTA	302.00	3.00 ▼	-0.98%	2,469,200	34.72%	0.02%	744.00	1.76%	111.80%
12	10	CPALL	46.00	0.00 ↔	0.00%	12,650,900	47.52%	0.14%	578.55	1.37%	85.57%
13	12	TIDLOR	16.40	0.20 ▼	-1.20%	33,325,700	49.46%	1.15%	548.83	1.30%	102.04%
14	19	BH	171.00	2.50 ▼	-1.44%	3,008,500	76.82%	0.38%	517.85	1.23%	85.02%
15	9	PTTGC	35.75	1.00 ▲	+2.88%	13,909,600	33.21%	0.31%	495.87	1.17%	121.84%

▲ Ceiling
▲ Up
↔ Unchange
▼ Down
▼ Floor

นักลงทุนอยากรู้ว่าหุ้นตัวใดมีความโดดเด่นในการทำกำไรหรือขาดทุน Top Gain / Top Loss (1100) จะแสดงอันดับหลักทรัพย์ที่ราคาซื้อขายเพิ่มขึ้นหรือลดลงมากที่สุด แบบ Real-time และเรียงลำดับให้ โดยดูว่าหุ้นที่มีการงยับตัวขึ้นหรือลงแรง มีการเทรดมาแล้วกี่วัน

Top Projected Open / Close (1102)

No	Stock	Proj. Price	Base(Prior)	Chg.(Base)	%Chg.(Base)	Proj. Vol	Proj. Val (M)	Best Bid Vol	Best Bid	Best Offer	Best Offer Vol	Volume	Value (M)
1	GULF	56.50	56.75	0.25 ▼	-0.44%	19,091,900	1,078.69	10,214,100	56.25	56.50	2,150,400	91,059,200	5,175.95
2	KBANK	191.00	190.50	0.50 ▲	+0.26%	4,522,600	863.82	795,600	190.50	191.00	91,000	38,737,000	7,376.15
3	TRUE	13.70	13.70	0.00 ↔	0.00%	35,112,500	481.04	21,767,400	13.70	13.80	14,153,800	318,139,900	4,381.92
4	PTTEP	145.00	145.50	0.50 ▼	-0.34%	3,233,000	468.79	1,508,400	145.50	146.00	1,856,200	37,546,000	5,454.47
5	SCC	215.00	214.00	1.00 ▲	+0.47%	1,526,600	328.22	1,120,000	214.00	215.00	281,800	25,216,700	5,488.12
6	CPF	19.50	19.50	0.00 ↔	0.00%	13,137,000	256.17	3,447,000	19.40	19.50	1,011,000	53,280,500	1,038.68
7	BBL	162.00	162.00	0.00 ↔	0.00%	1,399,900	226.78	422,800	161.50	162.00	1,478,900	19,497,200	3,154.27
8	DELTA	291.00	291.00	0.00 ↔	0.00%	630,600	183.50	412,600	289.00	290.00	652,800	15,304,200	4,466.02
9	PTTGC	36.00	35.75	0.25 ▲	+0.70%	5,028,200	181.02	1,635,000	36.00	36.25	3,215,000	46,295,400	1,677.07
10	BDMS	18.50	18.40	0.10 ▲	+0.54%	8,761,100	162.08	9,905,800	18.40	18.50	11,889,400	69,515,300	1,283.56
11	PTT	34.75	34.50	0.25 ▲	+0.72%	4,161,100	144.60	9,318,300	34.75	35.00	40,352,100	120,421,100	4,185.41
12	SCB	132.00	132.50	0.50 ▼	-0.38%	958,000	126.46	3,313,800	132.00	132.50	1,928,200	73,239,600	9,726.06
13	KTB	32.75	32.75	0.00 ↔	0.00%	3,438,600	112.61	5,456,500	32.75	33.00	14,449,100	128,696,600	4,182.71
14	AOT	54.75	54.75	0.00 ↔	0.00%	2,008,500	109.97	3,347,600	54.75	55.00	525,300	45,814,500	2,510.64
15	IVL	23.90	23.80	0.10 ▲	+0.42%	4,545,600	108.64	2,207,800	23.90	24.00	1,014,800	30,113,000	723.88

หากหุ้นทั้งตลาดที่มีการเปลี่ยนแปลงของราคาในช่วงก่อนตลาดจะเปิดมีความผิดปกติ
หุ้นราคาเปิดกระโดดขึ้นหรือกระโดดลง เช่น เปิดกระโดดข้ามแนวต้านก็มีโอกาสเป็นขา
ขึ้น เปิดกระโดดข้ามแนวรับก็มีโอกาสเป็นขาลง

Top Net Bid / Offer Volume (1103)

TOP NET BID / OFFER VOLUME 1103

TH Stock | Net 5 Bid Vol | Net 5 Offer Vol | %Bid | %Offer

Common Stock | All Volume

No.	Stock		Last	Change	%Chg	Volume	Value (M)	Total 5 Bid Vol	Total 5 Offer Vol	5 Net Bid Vol	%Bid
1	XBIO	Ct1	0.07	0.00	0.00%	13,052,800	0.91	756,901,600	162,883,100	594,018,500	464.69%
2	TTB	CA T	2.24	0.02	-0.88%	460,645,000	1,032.28	835,056,900	304,794,000	530,262,900	273.97%
3	WAVE	CT1	0.03	0.01	+50.00%	6,885,200	0.19	339,347,600	50,530,600	288,817,000	671.57%
4	DCON	T1	0.21	0.00	0.00%	674,400	0.14	248,910,400	7,881,200	241,029,200	3,158.28%
5	CIG	CT1	0.03	0.01	+50.00%	1,677,000	0.05	265,139,400	26,942,400	238,197,000	984.10%
6	GRAND	CT1	0.03	0.01	+50.00%	785,200	0.02	218,767,200	29,472,800	189,294,400	742.27%
7	GEL	CT1	0.04	0.01	+33.33%	2,081,800	0.06	158,765,200	19,893,400	138,871,800	798.08%
8	PF	CT1	0.04	0.01	+33.33%	1,920,000	0.07	194,665,000	102,650,200	92,014,800	189.64%
9	TVDH		0.05	0.00	0.00%	467,800	0.02	95,519,800	17,473,400	78,046,400	546.66%
10	AE	Ct1	0.08	0.01	+14.29%	490,200	0.04	91,176,600	27,069,800	64,106,800	336.82%
11	AAV	T	1.11	0.00	0.00%	93,045,300	102.39	126,657,900	72,830,400	53,827,500	173.91%
12	PRIME	T1	0.06	0.01	+20.00%	2,697,200	0.14	71,015,000	23,139,600	47,875,400	306.90%
13	AQUA	T1	0.12	0.00	0.00%	2,215,800	0.26	56,160,600	13,780,000	42,380,600	407.55%
14	WHA	T	4.36	0.08	-1.80%	197,506,000	861.19	76,142,600	36,439,600	39,703,000	208.96%
15	BLAND	T	0.44	0.00	0.00%	9,322,200	4.22	42,515,300	5,955,800	36,559,500	713.85%
16	JCK	T1	0.13	0.01	+8.33%	537,200	0.07	49,712,800	13,454,400	36,258,400	369.49%
17	DIF		9.75	0.00	0.00%	7,788,000	75.83	56,955,400	22,144,300	34,811,100	257.20%

⬆️ Ceiling
⬆️ Up
↔️ Unchange
⬇️ Down
⬇️ Floor

หาหุ้นที่มีการวาง Bid และ Offer เยอะผิดปกติเข้ามาในตลาด พฤติกรรมหุ้นน่าจะไปในทางขึ้นหรือไปในทางลง

Top Impact Index Analysis (1104)

1 TOP IMPACT INDEX ANALYSIS 1104 หุ้นไทย 🔍 📄 🔧 🗨 🌐 🗑 🔍 🗨 🌐 🗑

🇹🇹 SET ▼ 🔴 All 🟢 Gain 🔴 Loss 📄 Proj. 🔄

Last **1,417.36** 18.51 ▼ -1.29% Volume (T) **13,570,087**

No.	Stock	Impact	Last	Change	%Chg	Volume
1	DELTA 🔴	-8.7212	290.00	9.00 ▼	-3.01%	15,344,800
2	GULF 🔴	-2.3212	56.50	2.00 ▼	-3.42%	92,950,600
3	SCC 🔴	-1.5848	216.00	17.00 ▼	-7.30%	25,560,500
4	SCB 🔴	-0.6539	132.00	2.50 ▼	-1.86%	73,571,200
5	PTT 🔴	+0.5547	35.00	0.25 ▲	+0.72%	120,688,900
6	CPALL 🔴	-0.1745	45.50	0.25 ▼	-0.55%	69,314,800
7	PTTEP 🔴	+0.4626	145.50	1.50 ▲	+1.04%	37,586,600
8	CPN 🔴	-0.5230	62.50	1.50 ▼	-2.34%	14,087,100
9	ADVANC 🔴	-0.3466	163.50	1.50 ▼	-0.91%	10,000
10	KBANK 🔴	+0.2761	191.00	1.50 ▲	+0.79%	39,764,400
11	KTB 🔴	+0.2714	33.00	0.25 ▲	+0.76%	130,057,400
12	TRUE 🔴	-0.2684	13.70	0.10 ▼	-0.72%	318,171,300
13	SCGP 🔴	-0.3001	20.10	0.90 ▼	-4.29%	28,429,600
14	AWC 🔴	-0.2488	2.10	0.10 ▼	-4.55%	169,770,200
15	BDMS 🔴	-0.2469	18.40	0.20 ▼	-1.08%	69,570,300
16	CPAXT 🔴	-0.2430	14.80	0.30 ▼	-1.99%	25,354,900
17	BCH 🔴	-0.2325	9.80	1.20 ▼	-10.91%	7,795,000
18	BBL 🔴	-0.2224	161.50	1.50 ▼	-0.92%	19,813,800
19	TOP 🔴	-0.2169	44.00	1.25 ▼	-2.76%	38,515,300

▲ Ceiling ▲ Up ▶ Unchange ▼ Down ↓ Floor

ค้นหาหุ้นที่มีผลกระทบต่อ Set Index ทั้งทางบวก และลบได้แบบ Real-time เพื่อวิเคราะห์ทิศทางของตลาด เช่น หุ้นกลุ่มนำตลาด พลังงาน ธนาคาร มี Impact เป็นบวก ก็มีโอกาที่ Set Index วันนั้นจะขึ้นได้แข็งแรง

Trading Alert / Warning Stocks / Turnover List (1200)

Stock	Alert type	Last	Change	%Chg	Volume	Value (M)	Best Bid	Best Offer	Start Date	End Date
ACAP	SP NC NP T1	0.33	0.00	0.00%	0	0.00			26/12/22	
ACAP-F	SP NC NP T1	3.50	0.00	0.00%	0	0.00			26/12/22	
AE	C T1	0.08	0.01	14.29%	490,400	0.04	0.07	0.08	03/03/25	31/12/99
AE-F	C T1	6.00	0.00	0.00%	0	0.00			03/03/25	31/12/99
AF	T1	0.36	0.00	0.00%	29,600	0.01	0.36	0.37	26/12/22	
AF-F	T1	0.72	0.00	0.00%	0	0.00			26/12/22	
AJA	T1	0.15	0.01	-6.25%	406,900	0.06	0.15	0.16	26/12/22	
AJA-F	T1	0.50	0.00	0.00%	0	0.00			26/12/22	
AKS	C T1	0.03	0.00	0.00%	0	0.00			16/08/18	31/12/99
AKS-F	C T1	0.46	0.00	0.00%	0	0.00			16/08/18	31/12/99
AMARIN	C T1	2.98	0.00	0.00%	20,200	0.06	2.80	2.96	05/06/25	31/12/99
AMARIN-F	C T1	19.90	0.00	0.00%	0	0.00			05/06/25	31/12/99
AQUA	T1	0.12	0.00	0.00%	2,217,200	0.26	0.11	0.12	26/12/22	
AQUA-F	T1	0.22	0.00	0.00%	0	0.00	0.05		26/12/22	
AS	T1	2.68	0.04	-1.47%	2,435,200	6.58	2.68	2.70	20/06/24	
AS-F	T1	2.28	0.00	0.00%	0	0.00			20/06/24	
B	T1	0.04	0.00	0.00%	2,175,200	0.09	0.03	0.04	26/12/22	

ทำให้ทราบว่าหุ้นที่สนใจตัวไหนที่ติดเครื่องหมายเตือนเกี่ยวกับการซื้อขายต่างๆ พร้อมทั้งบอกวันที่เริ่มขึ้นและปลดเครื่องหมาย เช่น หุ้นตัวนี้ขึ้นเครื่องหมาย T1 นักลงทุนสามารถซื้อหุ้นตัวนี้ได้เฉพาะบัญชี Cash Balance เท่านั้น

Big Lot / Put-Through (1201)

1 BIG LOT / PUT-THROUGH 1201 หุ้นไทย

Big Lot
 Put-Through
 By Summary
 By Time
 Intraday
 Previous Day

Total	Trade	Cancel	Amount	Volume	%Mkt
Big Lot	1	0	163,000,000.00	1,000,000	0.13%

Stock	Volume	Value	Avg. Price	Deal	Main Volume	Main Value	Main Avg. Price
KBANK	1,000,000	163,000,000.00	163.00	1	24,059,357	4,584,724,208.00	190.55888

ใช้สังเกตรายใหญ่ว่าซื้อขายหุ้นตัวไหนที่ราคาอะไร เพื่อเอามาเป็นข้อมูลประกอบการวิเคราะห์ เช่น กองทุนหรือนักลงทุนชื่อดังซื้อ Big Lot หุ้นตัวนั้นก็อาจน่าสนใจที่นักลงทุนจะนำมาวิเคราะห์ต่อ

Investor Type Summary (1202)

INVESTOR TYPE SUMMARY 1202														
TH Stock														
Chart Table Volume (M) Value (M) 24/01/26 - 23/04/26														
Total	Local Institutes			Proprietary Trading			Foreign Investors			Local Investors			Total	
	Buy	Sell	Net	Buy	Sell	Net	Buy	Sell	Net	Buy	Sell	Net	Value(M)	
	310,854.44	344,222.14		263,387.95	265,263.78		2,174,938.79	2,161,695.20		1,314,659.04	1,292,659.10			
%Total	7.65	8.47		6.48	6.53		53.52	53.19		32.35	31.81			
Net		-33,367.70			-1,875.83			13,243.59			21,999.94			4,063,840
Date	Local Institutes			Proprietary Trading			Foreign Investors			Local Investors			Total	Index
	Value(M)			Value(M)			Value(M)			Value(M)			Value(M)	
	Buy	Sell	Net	Buy	Sell	Net	Buy	Sell	Net	Buy	Sell	Net		
23/04/26	3,858.15	5,691.14	-1,832.99	3,419.19	5,442.73	-2,023.54	35,880.96	38,968.47	-3,087.52	23,724.22	16,780.18	6,944.05	66,882.52	1,461.35
22/04/26	4,942.16	4,051.96	890.21	2,632.19	4,047.48	-1,415.29	34,724.04	32,881.51	1,842.54	17,473.64	18,791.10	-1,317.46	59,772.04	1,479.74
21/04/26	5,315.11	3,707.42	1,607.69	3,223.61	2,613.99	609.62	31,395.75	34,260.99	-2,865.24	18,169.15	17,521.22	647.93	58,103.63	1,483.50
20/04/26	3,598.24	5,458.08	-1,859.84	2,931.37	2,722.54	208.83	28,877.55	30,692.77	-1,815.22	19,004.60	15,538.38	3,466.22	54,411.76	1,481.85
17/04/26	2,688.13	4,809.68	-2,121.54	3,482.57	3,178.41	304.15	28,955.14	33,095.49	-4,140.35	22,239.19	16,281.45	5,957.73	57,365.03	1,482.45
16/04/26	5,956.99	6,074.25	-117.26	4,290.09	4,438.07	-147.98	47,460.83	50,630.87	-3,170.04	24,460.45	21,025.17	3,435.28	82,168.36	1,489.73
10/04/26	2,321.39	4,118.88	-1,797.49	3,314.44	2,770.07	544.37	22,907.70	21,007.10	1,900.60	15,522.89	16,170.37	-647.48	44,066.42	1,506.84
09/04/26	2,672.67	4,221.71	-1,549.03	3,253.41	3,930.54	-677.13	36,633.42	36,675.24	-41.82	21,069.30	18,801.32	2,267.98	63,628.80	1,489.66
08/04/26	5,824.91	5,229.96	594.95	5,023.58	3,853.60	1,169.98	36,124.89	33,434.97	2,689.93	20,210.64	24,665.50	-4,454.86	67,184.03	1,485.03
07/04/26	2,772.52	4,124.64	-1,352.12	3,720.32	2,417.70	1,302.61	26,813.65	24,099.64	2,714.01	11,988.74	14,653.24	-2,664.50	45,295.22	1,464.43
03/04/26	2,811.65	4,629.89	-1,818.24	2,949.06	2,830.20	118.86	20,248.13	22,124.48	-1,876.35	16,788.03	13,212.30	3,575.73	42,796.87	1,454.00
02/04/26	3,757.88	5,262.61	-1,504.73	3,381.90	4,056.03	-674.13	31,793.83	29,737.29	2,056.54	16,616.65	16,494.33	122.32	55,550.26	1,465.72
01/04/26	5,332.18	7,047.88	-1,715.70	7,758.99	5,144.67	2,614.32	43,787.14	39,795.75	3,991.38	26,307.76	31,197.77	-4,890.00	83,186.07	1,470.99
31/03/26	7,947.08	6,609.10	1,337.99	4,826.70	3,671.98	1,154.72	37,887.41	41,890.95	-4,003.53	21,582.43	20,071.60	1,510.83	72,243.62	1,448.14

แสดงมูลค่าการซื้อขายของนักลงทุน 4 ประเภท ย้อนหลังได้ทุกวัน ทำให้เห็นกระแสนเงินไหลเข้า – ออก จากนักลงทุนต่างชาติหรือสถาบันได้ โดยสามารถแสดงข้อมูลเป็นกราฟ เพื่อให้เห็นยอดสะสมการซื้อขายของนักลงทุนแต่ละประเภท เช่น นักลงทุนต่างชาติมียอดขายสะสมต่อเนื่องมาหลายเดือน มีโอกาสที่ตลาดจะปรับตัวเป็นขาลง

Favorite Stock (1300)

Symbol	Last	Change	%Chg	Total Vol	Market
SCB	132.00	2.50 ▼	-1.86%	74,692,800	SET
PTT	34.75	0.00 ↔	0.00%	121,131,500	SET
1101BSET50	3.96	0.05 ▲	+1.28%	70,400	SET
ACG	0.71	0.00 ↔	0.00%	6,800	SET
1DIV	12.13	0.12 ▼	-0.98%	19,200	SET
TSLA	373.7200	13.7900 ▼	-3.56%	93,969,510	USA

แสดงข้อมูลหุ้นสไตล์ที่เราสนใจ ข้อมูลเจาะลึก หุ้นที่เราชอบ เช่น ข้อมูลการซื้อขาย การเงินหรือแม้กระทั่งปัจจัยทางเทคนิค เพื่อดูข้อมูลอย่างฉับไว

Price Up / Down Analysis (1400)

PRICE UP / DOWN ANALYSIS 1400

TH Stock | Up | Down | Min | Day | 1 | Min(s) Ago

All type | All Volume | All Price | Include Ceiling/Floor

Stock	Change	%Chg	Base (14:53)	Last	Chg (Base)	%Up	Volume	Value (M)
VIBHA-W5	0.01 ▲	+16.67%	0.06	0.07	0.01 ▲	+16.67%	935,000	0.06
PTTEP01C2609A	0.03 ▲	+10.34%	0.31	0.32	0.01 ▲	+3.23%	10,279,400	3.10
PMC	0.01 ▲	+1.15%	0.87	0.88	0.01 ▲	+1.15%	213,200	0.19
NEX	0.00 ↔	0.00%	1.01	1.02	0.01 ▲	+0.99%	30,522,900	31.29
HANA	0.75 ▲	+2.68%	28.50	28.75	0.25 ▲	+0.88%	45,898,400	1,291.78
THCOM	0.40 ▼	-3.36%	11.40	11.50	0.10 ▲	+0.88%	22,559,200	259.95
CPTREIT	0.05 ▲	+0.86%	5.80	5.85	0.05 ▲	+0.86%	189,600	1.11
CENTEL	1.25 ▼	-3.82%	31.25	31.50	0.25 ▲	+0.80%	15,159,400	477.64
AVGO80	0.12 ▲	+4.58%	2.72	2.74	0.02 ▲	+0.74%	6,364,122	17.25
PEACE	0.02 ▲	+1.20%	1.67	1.68	0.01 ▲	+0.60%	10,800	0.02
CPALL	0.25 ▼	-0.55%	45.25	45.50	0.25 ▲	+0.55%	69,366,000	3,149.76
PTTEP	2.50 ▲	+1.74%	146.00	146.50	0.50 ▲	+0.34%	41,004,000	5,960.01

▲ Ceiling ▲ Up ↔ Unchange ▼ Down ▼ Floor

หาหุ้นที่มีราคาปรับตัวเพิ่มขึ้นหรือปรับตัวลดลง เพื่อหาจุดเริ่มต้นของแนวโน้ม เช่น เมื่อราคาหุ้นปรับตัวขึ้นสามารถเบรกแนวต้านขึ้นไปได้ ก็มีโอกาที่จะเป็นแนวโน้มขาขึ้น กลับกันถ้าราคาปรับตัวลดลงหลุดแนวรับก็มีโอกาสเป็นแนวโน้มขาลง

Volume Outperform (1401)

VOLUME OUTPERFORM 1401

SET100 Vol Up Day Min 1 Day(s) Ago

All Type All Volume All Price

Stock	Last	Change	%Chg	Base Vol (23/04)	Volume	Vol Up	%Vol Up	Value(M)
IRPC	1.60	0.03 ▲	+1.91%	358,922,512	627,858,400	268,935,888	74.93%	1,016.20
TTB	2.24	0.02 ▼	-0.88%	261,781,631	462,474,600	200,692,969	76.66%	1,036.37
TRUE	13.80	0.00 ↔	0.00%	173,195,916	318,221,700	145,025,784	83.74%	4,383.04
WHA	4.38	0.06 ▼	-1.35%	113,343,238	205,686,400	92,343,162	81.47%	897.02
AWC	2.10	0.10 ▼	-4.55%	111,995,292	170,217,400	58,222,108	51.99%	356.88
KTB	32.75	0.00 ↔	0.00%	74,314,390	131,575,600	57,261,210	77.05%	4,277.65
PTT	35.00	0.25 ▲	+0.72%	70,324,646	121,620,700	51,296,054	72.94%	4,227.29
CCET	5.90	0.15 ▼	-2.48%	93,086,261	143,515,700	50,429,439	54.17%	852.28
BTS	2.10	0.06 ▼	-2.78%	36,027,696	77,986,400	41,958,704	116.46%	165.94
GULF	56.75	1.75 ▼	-2.99%	58,255,050	96,933,000	38,677,950	66.39%	5,507.82
SCB	132.00	2.50 ▼	-1.86%	39,254,436	74,835,200	35,580,764	90.64%	9,936.68
CPALL	45.25	0.50 ▼	-1.09%	34,159,968	69,396,200	35,236,232	103.15%	3,151.13

▲ Ceiling
▲ Up
↔ Unchange
▼ Down
▼ Floor

หาหุ้นที่นักลงทุนให้ความสนใจ โดยมีปริมาณการซื้อขายเข้ามาจำนวนมากผิดปกติไปจากเมื่อวาน หากหุ้นมีปริมาณการซื้อขายมากพร้อมราคาปรับตัวสูงขึ้น ก็มีโอกาสที่แนวโน้มจะขึ้นต่อ กลับกันหากหุ้นมีปริมาณการซื้อขายมากพร้อมราคาปรับตัวลดลง ก็มีโอกาสที่แนวโน้มจะลงต่อ

Bid Offer Volume Outperform (1402)

Stock	Last	Change	Base 5 Bid Vol (14:55)	Total 5 Bid Vol	Bid Vol Up	%Bid Vol Up	Buy Vol	Volume	Value(M)
BANPU	5.55	0.05 ▲	57,977,300	59,512,500	1,535,200	2.64%	45,435,800	82,789,400	455.17
SPRC	6.65	0.15 ▼	10,647,800	11,813,000	1,165,200	10.94%	18,879,200	39,872,000	268.40
TOP	44.50	0.75 ▼	4,724,600	5,247,600	523,000	11.06%	17,418,300	46,085,100	2,025.75
BCP	34.75	1.00 ▼	2,725,000	3,124,800	399,800	14.67%	1,158,600	7,801,100	273.37
KBANK	190.50	1.00 ▲	4,178,800	4,480,400	301,600	7.21%	16,691,100	41,785,000	7,958.74
TRUE	13.80	0.00 ↔	89,741,000	89,889,000	148,000	0.16%	158,235,200	318,227,700	4,383.12
TPIPL	0.84	0.01 ▼	70,964,200	71,028,800	64,600	0.09%	65,464,600	203,005,500	168.25
KKP	82.25	0.25 ▼	2,492,800	2,524,600	31,800	1.27%	5,418,200	16,045,400	1,322.23
CRC	18.80	0.20 ▼	9,694,400	9,721,000	26,600	0.27%	5,519,800	16,883,800	315.99
BGRIM	12.30	0.10 ▲	12,335,700	12,359,700	24,000	0.19%	12,106,600	29,697,500	361.03
EA	2.68	0.04 ▼	22,105,400	22,125,400	20,000	0.09%	14,506,300	40,261,900	107.87
DELTA	289.00	10.00 ▼	2,103,100	2,122,900	19,800	0.94%	6,942,100	15,535,200	4,532.99
AOT	54.75	0.25 ▼	14,794,700	14,810,700	16,000	0.10%	15,489,700	46,381,100	2,541.70
UBIS	1.02	0.01 ▲	72,600	88,600	16,000	22.03%	200	11,000	0.01

ค้นหาหุ้นที่มีการวาง Bid/Offer อย่างผิดปกติ เปลี่ยนแปลงไปจากช่วงเวลาที่กำหนด เพื่อดูพฤติกรรมคนในช่วงนั้นๆ เช่น หุ้นตัวหนึ่งเมื่อ 5 นาทีที่แล้ว Offer อยู่หลักแสน แต่ปัจจุบัน Offer เพิ่มเป็นหลักล้าน แสดงว่ามีคนใส่ขายเข้ามาเยอะผิดปกติไปจากเมื่อ 5 นาทีที่แล้ว

Price and Volume Analysis

(1403)

PRICE AND VOLUME ANALYSIS 1403

TH Stock | Day | Min | 1 Min(s) Ago | %Price Up | Vol Up | Bid/Offer | <Not use>

Common Stock | All Volume | All Price | Bid/Offer Vol Up | All Value

Stock	Change	%Chg	Base(23/04)	Last	Chg (Base)	%Up	Base Vol(23/04)	Volume	Vol Up	%Vol Up	Value (M)
SUPER	0.01 ▲	+10.00%	0.10	0.11	0.01	10.00%	4,285,100	8,355,600	4,070,500	94.99%	0.88
ITD	0.00 ↔	0.00%	0.26	0.27	0.01	3.85%	8,036,540	14,002,800	5,966,260	74.24%	3.73
PSTC	0.02 ▲	+8.00%	0.26	0.27	0.01	3.85%	12,611,006	16,189,200	3,578,194	28.37%	4.35
YGG	0.02 ▲	+8.00%	0.26	0.27	0.01	3.85%	11,587,096	18,435,400	6,848,304	59.10%	5.06
BWG	0.01 ▲	+3.57%	0.28	0.29	0.01	3.57%	23,975,300	46,060,000	22,084,700	92.11%	12.90
PK	0.04 ▲	+7.27%	0.57	0.59	0.02	3.51%	14,680,405	23,561,800	8,881,395	60.50%	13.95
SOLAR	0.02 ▲	+6.67%	0.31	0.32	0.01	3.23%	11,913,820	44,280,500	32,366,680	271.67%	14.83
RPC	0.02 ▲	+5.88%	0.35	0.36	0.01	2.86%	10,789,739	18,856,800	8,067,061	74.77%	6.80
KGEN	0.01 ▼	-0.58%	1.68	1.72	0.04	2.38%	28,200,062	42,603,600	14,403,538	51.08%	72.87
VGI	0.01 ▼	-1.11%	0.87	0.89	0.02	2.30%	67,054,021	70,795,300	3,741,279	5.58%	63.01
XPG	0.00 ↔	0.00%	0.45	0.46	0.01	2.22%	12,058,666	20,667,600	8,608,934	71.39%	9.30
BYD	0.00 ↔	0.00%	0.50	0.51	0.01	2.00%	7,061,400	13,487,400	6,426,000	91.00%	7.01
AAV	0.00 ↔	0.00%	1.09	1.11	0.02	1.83%	66,663,173	93,415,100	26,751,927	40.13%	102.80

▲ Ceiling
▲ Up
↔ Unchange
▼ Down
▼ Floor

ค้นหาหุ้นที่ได้รับความสนใจจากตลาด ดูหุ้นที่ราคาขึ้นและปริมาณการซื้อขายเพิ่มขึ้นด้วย โดยเปรียบเทียบกับวันก่อนหน้า เช่น หุ้นตัวนี้ขึ้นพร้อมกับปริมาณการซื้อขายเพิ่มขึ้นก็น่าสนใจ ให้นำไปวางแผนหาจุดซื้อจุดขายต่อ

New High / New Low Price (1500)

NEW HIGH / NEW LOW PRICE 1500

TH Stock | New High | H/L Base | 5D 10D 25D 75D 200D | Period 200 Days

All Type | All Volume | Include Ceiling/Floor

Stock	Last	Change	%Chg	Volume	Value(M)	%Prev Vol	Best Bid	Best Offer	200D High
AMD80	1.96	0.10 ▲	+5.38%	41,029,555	79.47	108.24%	1.95	1.96	1.96
AVGO80	2.74	0.12 ▲	+4.58%	6,371,422	17.27	100.87%	2.72	2.74	2.74
BGC	5.75	0.05 ▲	+0.88%	228,300	1.29	173.42%	5.65	5.75	5.75
CHNXT5023	8.35	0.10 ▲	+1.21%	235,668	1.93	163.44%	8.25	8.35	8.35
GLORY	1.33	0.13 ▲	+10.83%	10,572,000	14.07	540.14%	1.33	1.34	1.38
KGEN	1.72	0.01 ▼	-0.58%	42,603,600	72.87	68.67%	1.72	1.73	1.75
KKP	82.00	0.50 ▼	-0.61%	16,067,000	1,324.00	124.98%	82.00	82.25	83.50
QQQM19	17.40	0.20 ▲	+1.16%	2,407,523	41.76	447.25%	17.30	17.40	17.40
STC	0.67	0.01 ▼	-1.47%	1,117,400	0.78	179.13%	0.67	0.69	0.72
TRT	4.38	0.02 ▼	-0.45%	138,000	0.61	74.19%	4.36	4.38	4.42

▲ Ceiling ▲ Up ▲ Unchange ▼ Down ▼ Floor

หาหุ้นที่มีโอกาสเป็นแนวโน้มขาขึ้น แนวโน้มขาลง ได้จากการดูราคาว่าทำจุดสูงสุดใหม่ในรอบระยะเวลาที่กำหนด (5-200 วัน) และราคาสามารถทะลุผ่านแนวต้านขึ้นไปได้ ก็มีโอกาเป็นแนวโน้มขาขึ้นหรือราคาทำจุดต่ำสุดใหม่ในรอบระยะเวลาที่กำหนด (5-200 วัน) และราคาทะลุแนวรับลงมา ก็มีโอกาเป็นแนวโน้มขาลงได้

Price Movement Summary

(1501)

PRICE MOVEMENT SUMMARY 1501

TH Stock

Up Down Unchange Ceiling Floor Prev Ceiling Prev Floor

Common Stock All Volume All Price %Chg Stock Continuous Days

Stock	Last	Change	%Chg	Value(M)	Volume	Prev Vol	%Prev Vol	Best Bid Vol	Best Bid	Best Offer	Best Offer Vol	Day(S)
ADVICE	5.60	0.20 ▲	+3.70%	23.95	4,313,400	3,851,878	111.98%	553,400	5.55	5.60	534,600	1
AE	0.08	0.01 ▲	+14.29%	0.04	490,400	2,566,410	19.11%	34,622,000	0.07	0.08	13,546,000	1
AFC	3.82	0.46 ▲	+13.69%	0.18	56,800	120,900	46.98%	2,100	3.00	3.82	87,700	1
AH	13.10	0.10 ▲	+0.77%	1.47	112,600	73,414	153.38%	14,200	13.00	13.10	3,300	1
AI	2.90	0.02 ▲	+0.69%	2.57	887,000	363,856	243.78%	22,200	2.90	2.92	43,600	1
ALT	1.28	0.04 ▲	+3.23%	1.13	883,800	2,499,410	35.36%	19,600	1.27	1.28	5,800	1
AMARIN	3.00	0.02 ▲	+0.67%	0.06	21,200	486	4,549.36%	2,200	2.80	3.00	175,600	1
AMR	0.32	0.01 ▲	+3.23%	0.06	178,200	308,000	57.86%	13,800	0.31	0.32	132,400	1
APCS	1.49	0.03 ▲	+2.05%	0.38	259,400	47,856	542.04%	148,400	1.45	1.48	600	1
APO	2.24	0.04 ▲	+1.82%	5.62	2,502,000	3,125,210	80.06%	251,200	2.22	2.24	56,400	4
APP	2.80	0.02 ▲	+0.72%	2.15	769,000	887,960	86.60%	200	2.80	2.82	161,400	1
ASAP	1.22	0.02 ▲	+1.67%	0.25	208,200	78,000	266.92%	39,400	1.16	1.22	4,200	5
ASN	0.67	0.02 ▲	+3.08%	0.00	2,000	11,000	18.18%	200	0.65	0.67	1,800	1
ASP	2.10	0.02 ▲	+0.96%	0.44	209,700	253,256	82.80%	412,700	2.08	2.10	710,400	1

▲ Ceiling ▲ Up ◀ Unchange ▼ Down ▼ Floor

ได้รายชื่อหุ้นที่กำลังขึ้นสูงสุดหรือลงต่ำสุดแบบ Real-time บอกหุ้นขึ้นหรือลงต่อเนื่องกันมาเป็นระยะเวลาที่วันแล้ว เช่น หุ้นขึ้นมาต่อเนื่องหลายวัน ก็มีโอกาที่จะพักตัวได้ หรือหุ้นลงมาติดต่อกันหลายวันก็มีโอกาที่จะดีดตัวขึ้นได้

Ceiling / Floor & Price Chg Filtering (1502)

- CEILING / FLOOR & %PRICE CHG FILTERING 1502**: Main window title.
- TH Stock**: Country filter.
- Ceiling / Floor**: Filter type selection (Ceiling is selected).
- All Type / All Volume / All Price**: Additional filtering options.
- Ceiling (10 Stocks)**: Table of stocks hitting their ceiling price.

Stock	Last	Change	%Chg	Volume	Best Bid Vol	Best Offer Vol	Day(S)
CIG	0.03	0.01	+50.00%	1,677,000	22,192,400	26,942,400	1
EMC	0.03	0.01	+50.00%	6,681,300	64,269,400	1,771,990,200	1
GEL	0.04	0.01	+33.33%	2,085,500	142,200	19,891,600	1
GRAND	0.03	0.01	+50.00%	785,200	17,571,200	29,472,800	1
GTV	0.04	0.01	+33.33%	6,329,200	967,600	46,285,800	1
PF	0.04	0.01	+33.33%	1,923,700	55,393,000	103,011,800	1
PRIME	0.06	0.01	+20.00%	2,698,000	7,308,400	23,140,400	1
- %Price Change**: Table of stocks with significant price changes.

Stock	Last	Change	%Chg	Volume	%Prev Vol
BANPU01C2607A	0.08	0.02	+33.33%	6,583,800	149,631.81%
GLORY-W1	0.43	0.07	+19.44%	46,619,600	326.93%
HSI28P2604C	0.22	0.04	+22.22%	74,593,000	85.38%
HSTECH28C2606A	0.51	0.35	+218.75%	699,660,400	244,294.83%
IRPC01C2607A	0.53	0.07	+15.22%	339,600	0.00%
IRPC41C2703T	0.59	0.08	+15.69%	200	0.25%
MCA5041C2606A	0.47	0.07	+17.50%	30,000	0.00%
- News Feed**: Real-time news updates.
 - 24/04/26 14:59: "เอกนิติ" คาด "คนละครึ่ง พลัส" เริ่ม มี.ย.จ่ายเดือนละ 1,000 บาทเป็นเวลา 4 เดือน
 - 24/04/26 14:56: นิวซีแลนด์-ออสเตรเลีย ทกความมั่นคงด้านเชื้อเพลิง รับมือวิกฤตพลังงานโลก
 - 24/04/26 14:56: "เอกนิติ" คาด "คนละครึ่ง พลัส" เริ่ม มี.ย.จ่ายเดือนละ 1,000 บาทเป็นเวลา 4 เดือน
 - 24/04/26 14:55: "จุลพันธ์" ธีชิต เพื่อไทยหลังถอดถอน 2 เดือนเต็ม จัดทัพใหม่
- Used to reach Ceiling (3 Stocks)**: Table of stocks that triggered the ceiling filter.

Stock	Last	Change	%Chg	Volume	%Prev Vol
SDC	0.03	0.00	0.00%	7,982,400	109.70%
SOLAR	0.32	0.02	+6.67%	44,280,700	996.81%
TVDH	0.05	0.00	0.00%	467,800	34.18%

หาหุ้นที่ใกล้ Ceiling หรือ Floor แบบ Real-time ว่าทำไมอยู่ดีๆ หุ้นถึงขึ้นแรง ลงแรง พร้อมทั้งเช็คว่ามีข่าวอะไร ราคาหุ้นถึงเปลี่ยนแปลงมาก

Trading Summary by Price / Chart (1600)

TRADING SUMMARY BY PRICE / CHART 1600

Table Chart

SCC หุ้น 216.00 ▼ 17.00 (7.30%) High 222.00 Open1 222.00 Total Vol 26,357,300 Total Buy Vol 7,886,500(29.92%) Total Sell Vol 13,854,600(52.56%) Open1 Vol 3,089,600 Open2 Vol 1,526,600 Close Vol 0

A50/A50 Status: Open2 Low 213.00 Open2 215.00

Price	Change	%Change	Volume	%Matched	Buy Volume	Sell Volume	%Buy
222.00	11.00 ▼	-4.73%	3,378,000	12.82%	187,500	100,900	65.01%
221.00	12.00 ▼	-5.16%	981,800	3.72%	421,600	560,200	42.94%
220.00	13.00 ▼	-5.58%	1,904,900	7.23%	793,300	1,111,600	41.65%
219.00	14.00 ▼	-6.01%	3,004,600	11.40%	1,260,200	1,744,400	41.94%
218.00	15.00 ▼	-6.44%	2,735,200	10.38%	1,215,800	1,519,400	44.45%
217.00	16.00 ▼	-6.87%	3,804,000	13.67%	496,600	3,107,400	13.78%
216.00	17.00 ▼	-7.30%	3,860,200	14.65%	1,596,800	2,263,400	41.37%
215.00	18.00 ▼	-7.73%	4,045,800	15.35%	945,800	1,573,400	37.54%
214.00	19.00 ▼	-8.16%	2,852,000	10.06%	968,900	1,683,100	36.53%
213.00	20.00 ▼	-8.59%	190,800	0.72%	0	190,800	0.00%

ดูแนวรับและหาแนวต้านของวันได้ง่ายๆด้วยการดู Volume ที่ % Match มากสุด ในช่วงราคานั้น เช่น ถ้าราคาหุ้นอยู่เหนือ % Match แสดงว่าหุ้นมีแนวโน้มสูงขึ้น

Volume Accumulated by Price (1601)

VOLUME ACCUMULATED BY PRICE 1601

SET

All Price Range Price Range 10 Period 50 Days %Accumulation ≥ 30 Common Stock

Stock	Last	Change	%Chg	Volume	Value (M)	Start	End	Accum. Vol	%Accumulation
KTC	29.50	0.50 ▼	-1.67%	24,027,700	714.92	29.75	30.49	328,114,583	30.01%
KPNREIT	1.97	0.00 ↔	0.00%	4,000	0.01	1.86	1.9	149,603	30.05%
SCP	8.00	0.05 ▲	+0.63%	425,400	3.42	9.14	9.34	4,307,051	30.11%
BAREIT	10.60	0.00 ↔	0.00%	600,000	6.31	10.48	10.61	9,119,580	30.14%
SPA	3.02	0.04 ▲	+1.34%	994,600	2.99	2.98	3.08	29,187,958	30.14%
SC	1.98	0.02 ▼	-1.00%	9,048,400	17.80	1.95	1.98	164,827,692	30.15%
BGRIM	12.20	0.00 ↔	0.00%	30,221,700	367.48	11.42	11.97	320,220,830	30.25%
RJH	12.10	0.10 ▼	-0.82%	570,800	6.94	11.9	12.23	4,975,826	30.32%
BYD	0.50	0.01 ▼	-1.96%	13,496,600	7.01	0.65	0.67	195,557,356	30.34%
CSR	70.00	0.25 ▲	+0.36%	400	0.03	69	70.49	3,087	30.36%
J	0.61	0.01 ▲	+1.67%	67,100	0.04	0.63	0.64	6,440,402	30.37%
WHABT	5.70	0.00 ↔	0.00%	237,000	1.35	5.82	5.86	2,618,839	30.39%
MNRF	2.04	0.00 ↔	0.00%	600	0.00	1.99	2.04	218,720	30.43%
POPF	7.00	0.05 ▲	+0.72%	404,600	2.81	6.94	6.96	4,005,394	30.58%

▲ Ceiling ▲ Up ↔ Unchange ▼ Down ▼ Floor

แสดงต้นทุนของคนส่วนใหญ่ที่ถือหุ้นตัวนั้น (เช่น KTC ต้นทุนเฉลี่ยคนส่วนใหญ่อยู่ที่ 29.75 -30.49) เพื่อนำมาเป็นแนวทางที่จะเข้าซื้อหุ้น ถ้าราคาเริ่มขึ้น แล้วต้นทุนไม่ห่าง ช่วงนั้นมาก

Quote Plus (3000)

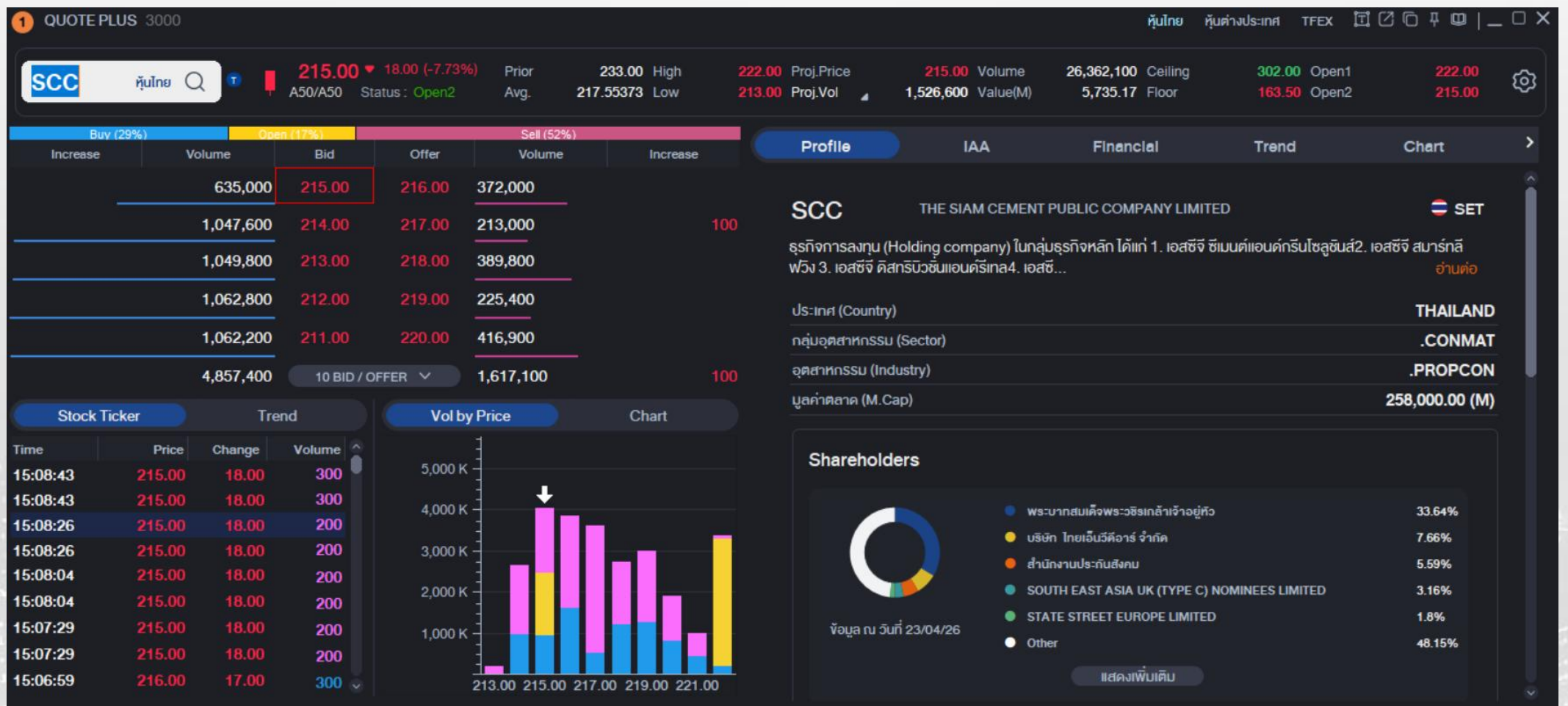

วิเคราะห์หุ้นโดยละเอียด ทั้งปัจจัยพื้นฐานและเทคนิค รวมถึงความเห็นนักวิเคราะห์ (IAA) และรู้แนวโน้มแบบ Real-time ว่าหุ้นเป็นขาขึ้น / ขาลง พร้อมแรงส่งของการขึ้น/ลง นั้น โดยไม่จำเป็นต้องมีความรู้เรื่องกราฟ

Quote (3001)

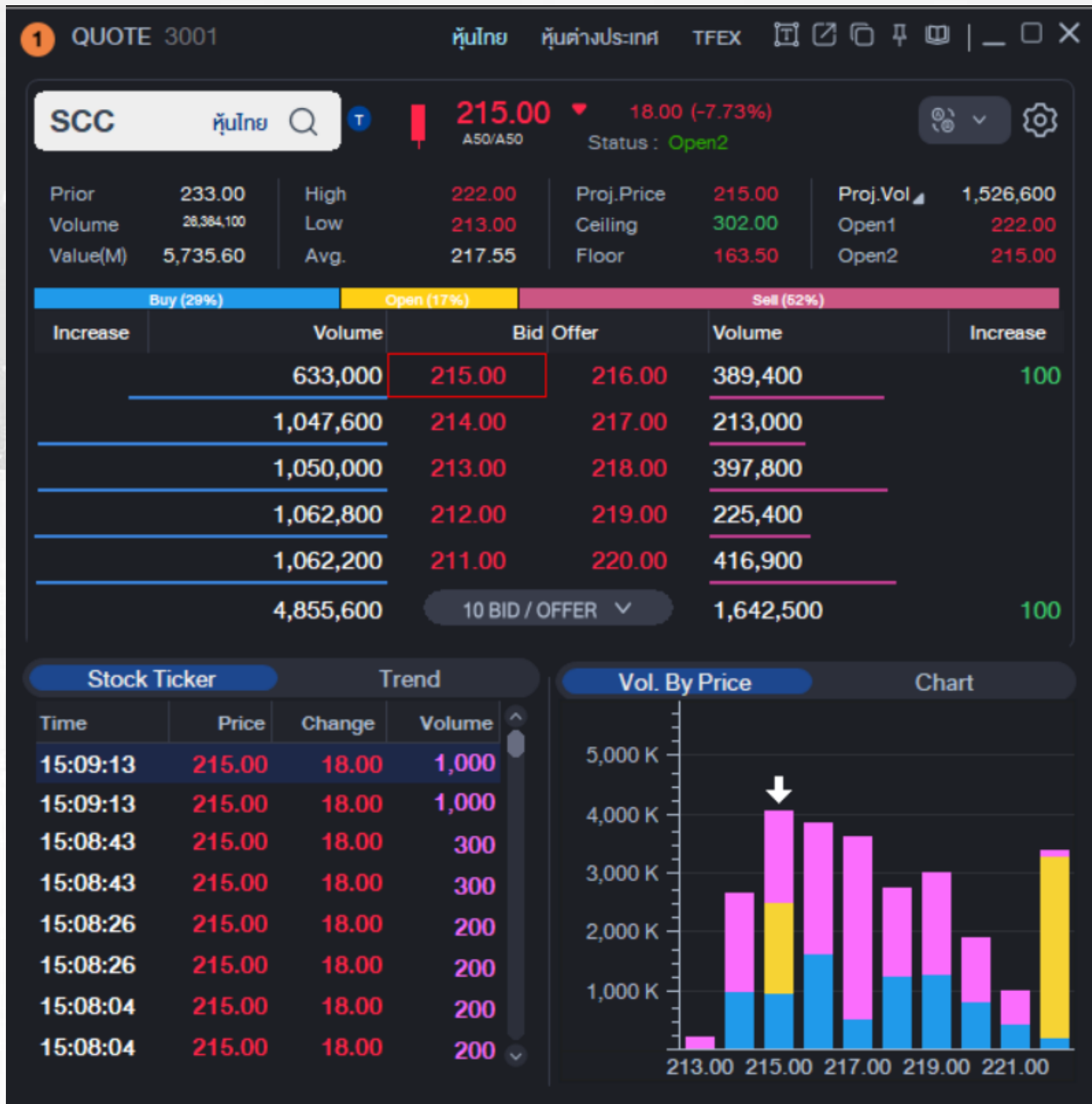

ดูข้อมูลราคาเสนอซื้อและราคาเสนอขาย พร้อมข้อมูลหุ้นที่เราสนใจ ครบจบในหน้าเดียว

Stock Ticker (3002)

STOCK TICKER 3002 หุ้นไทย หุ้นต่างประเทศ TFEX

SCC หุ้นไทย A50/A50

By Tick
 By Sum
 By Sum+Time
 SET

Volume 26,364,300 Value(M) 5,735.65M Prev. Vol 25,016,387 %Prev. Vol 105.39

Start Time	End Time	B/S	Price	Change	Volume
14:56:56	14:58:02	B	216.00	17.00 ▼	2,400
14:56:26	14:56:26	S	215.00	18.00 ▼	400
14:55:03	14:56:07	B	216.00	17.00 ▼	1,200
14:54:26	14:54:26	S	215.00	18.00 ▼	400
14:52:27	14:54:22	B	216.00	17.00 ▼	630,400
14:52:26	14:52:26	S	215.00	18.00 ▼	200
14:50:15	14:52:23	B	216.00	17.00 ▼	40,200
14:50:01	14:50:01	S	215.00	18.00 ▼	200
14:48:04	14:49:59	B	216.00	17.00 ▼	63,200
14:48:01	14:48:01	S	215.00	18.00 ▼	200
14:47:25	14:48:00	B	216.00	17.00 ▼	5,800
14:47:24	14:47:24	S	215.00	18.00 ▼	400

สามารถตั้งค่ากรอง เพื่อจับตามดูจำนวน Volume หรือ Value ไม้ใหญ่ได้
ดูการเคลื่อนไหวของราคาแบบ Real-time เฉพาะหุ้นที่เราสนใจเท่านั้น

Historical Price (3003)

HISTORICAL PRICE 3003													
ADVANC หุ้นไทย A50/A50 Period 25/03/2026 - 24/04/2026													
200D High		410.00	-60.00%		25/02/26	200D Low		49.25	232.99%		03/04/26	SET	
Date	Flag	Open	High	Low	Close	Change	%Chg	Average	Volume	Value(M)	%Turnover	%Buy Vol	%Foreign Avail
24/04/26		165.00	165.00	163.00	164.00	1.00	-0.61%	163.6538	10,400	1.70	0.00%	32.35%	9.83%
23/04/26		348.00	348.00	344.00	345.00	4.00	-1.15%	346.0307	7,714,880	2,669.59	0.26%	4.00%	9.83%
22/04/26		349.00	353.00	349.00	349.00	2.00	-0.57%	350.4015	5,053,009	1,770.58	0.17%	18.00%	9.79%
21/04/26		353.00	354.00	350.00	351.00	2.00	-0.57%	351.9841	5,192,891	1,827.82	0.17%	43.00%	9.72%
20/04/26		353.00	358.00	352.00	353.00	0.00	0.00%	353.9835	6,694,068	2,369.59	0.23%	0.00%	9.65%
17/04/26		367.00	368.00	351.00	353.00	15.00	-4.08%	357.2004	14,621,112	5,222.67	0.49%	59.00%	9.58%
16/04/26		364.00	372.00	361.00	368.00	5.00	+1.38%	367.4222	15,168,678	5,573.31	0.51%	49.00%	9.71%
10/04/26		364.00	364.00	361.00	363.00	1.00	+0.28%	362.6534	1,801,268	653.24	0.06%	23.00%	9.68%
09/04/26		363.00	367.00	362.00	362.00	1.00	-0.28%	364.1899	6,079,275	2,214.01	0.20%	0.00%	9.66%
08/04/26		368.00	368.00	363.00	363.00	1.00	-0.27%	365.3807	7,595,157	2,775.12	0.26%	0.00%	9.61%
07/04/26		90.75	90.75	90.50	90.75	0.25	-0.27%	90.5609	4,100	0.37	0.00%	24.00%	9.63%
03/04/26		49.25	91.00	49.25	91.00	21.00	+30.00%	63.4781	169,500	10.76	0.01%	35.00%	9.61%
02/04/26		95.50	95.50	70.00	70.00	25.00	-26.32%	94.0039	6,300	0.59	0.00%	13.00%	9.57%
01/04/26		95.00	95.00	94.50	95.00	0.00	0.00%	94.9895	4,800	0.46	0.00%	94.00%	9.52%
31/03/26		96.00	97.25	95.00	95.00	1.25	-1.30%	96.4692	431,400	41.62	0.01%	67.00%	9.53%
30/03/26		96.25	96.25	96.00	96.25	2.75	+2.94%	96.2498	132,800	12.78	0.00%	94.00%	9.54%
27/03/26		174.00	174.00	93.50	93.50	40.00	-29.96%	157.9389	34,800	5.50	0.00%	0.00%	9.53%
26/03/26		370.00	370.00	364.00	368.00	3.00	-0.81%	366.7989	6,645,935	2,437.72	0.22%	0.00%	9.50%
25/03/26		372.00	373.00	369.00	371.00	3.00	+0.82%	370.9011	5,425,180	2,012.21	0.18%	43.00%	9.50%

ดูข้อมูลสถิติย้อนหลัง ราคาเปิด ราคาปิด ราคาสูงสุด และต่ำสุดเท่าไร

Multiple Mini Quotes (3004)

1 MULTIPLE MINI QUOTES 3004							หุ้นไทย หุ้นต่างประเทศ TFEX						
AOT <small>หุ้นไทย</small>				54.75 ▼ 0.25 (-0.45%) High 55.25 Volume 50,808,500			PTT <small>หุ้นไทย</small>				34.75 ▲ 0.00 (0.00%) High 35.00 Volume 123,682,900		
A50/A50 Status: Open2 Low 54.25 Value (M) 2,784.18				A50/A50 Status: Open2 Low 34.50 Value (M) 4,295.77									
Buy (31%)		Open (7%)		Sell (61%)			Buy (36%)		Open (11%)		Sell (52%)		
Increase	Volume	Bid	Offer	Volume	Increase	Increase	Volume	Bid	Offer	Volume	Increase	Increase	
100	3,093,600	54.75	55.00	1,415,500			8,642,100	34.75	35.00	40,963,300	700		
	2,764,000	54.50	55.25	3,833,800			39,806,500	34.50	35.25	30,464,200			
	4,977,100	54.25	55.50	4,402,600			39,892,700	34.25	35.50	22,247,800			
	2,455,600	54.00	55.75	1,831,200			14,440,500	34.00	35.75	17,736,000			
	1,393,400	53.75	56.00	2,167,200			8,837,000	33.75	36.00	2,492,300			
PTTEP <small>หุ้นไทย</small>				147.00 ▲ 3.00 (+2.08%) High 147.00 Volume 44,207,600			KBANK <small>หุ้นไทย</small>				191.00 ▲ 1.50 (+0.79%) High 192.00 Volume 43,725,400		
A50/A50 Status: Open2 Low 144.00 Value (M) 6,429.32				A50/A50 Status: Open2 Low 188.50 Value (M) 8,329.37									
Buy (46%)		Open (11%)		Sell (42%)			Buy (40%)		Open (15%)		Sell (44%)		
Increase	Volume	Bid	Offer	Volume	Increase	Increase	Volume	Bid	Offer	Volume	Increase	Increase	
	790,800	146.50	147.00	1,849,800	400	100	718,000	190.50	191.00	490,200			
	1,075,800	146.00	147.50	814,200			1,225,000	190.00	191.50	1,253,400			
	981,200	145.50	148.00	1,243,200			651,800	189.50	192.00	4,738,000			
	932,000	145.00	148.50	783,600			1,142,600	189.00	192.50	1,693,800			
	1,205,200	144.50	149.00	470,800			929,200	188.50	193.00	1,672,400			

เฝ้าดู Bid/Offer ของหุ้นที่ติดตามได้พร้อมกันในหน้าจอเดียว เห็นแรงซื้อ-ขายแบบเรียลไทม์ ช่วยให้จับจังหวะเข้า-ออก ในราคาที่ได้เปรียบมากขึ้น

Multiple Mini Quotes (10 Bid/Offer) (3009)

MULTIPLE MINI QUOTES (10BID/OFFER) 3009						
AOT หุ้บโงย		55.00	0.00 (0.00%)	High 55.25	Volume 50,982,800	
A50/A50		Status: OffHour	Low 54.25	Value (M) 2,793.73		
Buy (21%)		Open (7%)	Sell (21%)			
Increase	Volume	Bid	Offer	Volume	Increase	
	2,980,900	54.75	55.00	1,545,300		200
	2,772,200	54.50	55.25	3,835,000		
	4,977,100	54.25	55.50	4,282,800		
	2,455,600	54.00	55.75	1,831,200		
	1,393,400	53.75	56.00	2,167,200		
	1,522,800	53.50	56.25	706,400		
	786,400	53.25	56.50	5,538,200		
	348,800	53.00	56.75	4,712,600		
	102,600	52.75	57.00	6,608,600		
	96,200	52.50	57.25	2,510,600		
PTT หุ้บโงย		35.00	0.25 (+0.72%)	High 35.00	Volume 124,330,900	
A50/A50		Status: OffHour	Low 34.50	Value (M) 4,321.94		
Buy (36%)		Open (11%)	Sell (21%)			
Increase	Volume	Bid	Offer	Volume	Increase	
	9,025,900	34.75	35.00	40,317,700		80,000
	39,891,500	34.50	35.25	30,457,600		
	39,892,700	34.25	35.50	22,266,800		
	14,441,700	34.00	35.75	17,736,000		
	8,837,000	33.75	36.00	2,492,300		
	11,540,200	33.50	36.25	1,247,200		
	6,371,600	33.25	36.50	692,900		
	3,539,900	33.00	36.75	1,471,600		
	1,132,800	32.75	37.00	839,200		
	3,701,000	32.50	37.25	3,126,600		
CPALL หุ้บโงย		45.50	0.25 (-0.55%)	High 45.75	Volume 70,381,200	
A50/A50		Status: OffHour	Low 45.00	Value (M) 3,196.70		
Buy (21%)		Open (7%)	Sell (73%)			
Increase	Volume	Bid	Offer	Volume	Increase	
	2,465,400	45.25	45.50	8,435,200		
	14,644,200	45.00	45.75	6,256,000		
	8,103,300	44.75	46.00	2,760,400		
21,000	4,497,800	44.50	46.25	2,343,400		
	4,392,800	44.25	46.50	1,584,600		
	3,962,800	44.00	46.75	5,155,000		
	2,139,300	43.75	47.00	3,757,600		
	2,557,000	43.50	47.25	1,196,000		
	2,251,400	43.25	47.50	1,209,400		
	4,415,600	43.00	47.75	909,600		
PRM หุ้บโงย		8.75	0.10 (-1.13%)	High 8.85	Volume 14,666,600	
B60/A50		Status: OffHour	Low 8.70	Value (M) 127.61		
Buy (36%)		Open (17%)	Sell (45%)			
Increase	Volume	Bid	Offer	Volume	Increase	
5,600	1,660,200	8.75	8.80	2,525,800		
	3,666,600	8.70	8.85	2,738,600		
	2,632,600	8.65	8.90	2,814,000		
	1,512,400	8.60	8.95	3,081,000		
	2,138,000	8.55	9.00	4,822,200		
	1,865,200	8.50	9.05	559,200		
	321,200	8.45	9.10	337,600		
	9,400	8.40	9.15	326,000		
	2,800	8.35	9.20	111,600		
	1,400	8.30	9.25	351,600		

ฝ้าดู 10 Bid/Offer ของหุ้นที่ติดตามได้พร้อมกันในหน้าจอเดียว เห็นแรงซื้อ-ขายแบบเรียลไทม์ ช่วยให้จับจังหวะเข้า-ออก ในราคาที่ได้เปรียบมากขึ้น

Transaction by Time / Projected by Time (3100)

Time	Best Bid	Best Offer	Last	Change	%Change	Volume	Total Volume	Total Val(M)
16:38:03	190.50	180.50	190.50	1.00 ▲	+0.53%	12,200	43,974,500	8,376.88
16:16:37	190.50	191.00	191.00	1.50 ▲	+0.79%	200	43,962,300	8,374.56
16:16:37	190.50	191.00	190.50	1.00 ▲	+0.53%	2,200	43,962,100	8,374.52
16:16:37	190.50	191.00	190.50	1.00 ▲	+0.53%	1,400	43,959,900	8,374.10
16:16:37	190.50	191.00	190.50	1.00 ▲	+0.53%	800	43,958,500	8,373.83
16:05:49	190.50	191.00	191.00	1.50 ▲	+0.79%	200	43,957,700	8,373.68
16:05:49	190.50	191.00	190.50	1.00 ▲	+0.53%	600	43,957,500	8,373.64
16:05:49	190.50	191.00	190.50	1.00 ▲	+0.53%	1,100	43,956,900	8,373.53
15:35:48	190.50	191.00	190.50	1.00 ▲	+0.53%	7,300	43,955,800	8,373.32
15:22:05	190.50	191.00	190.50	1.00 ▲	+0.53%	100	43,948,000	8,371.83
15:22:05	190.50	191.00	190.50	1.00 ▲	+0.53%	100	43,948,400	8,371.91
15:22:05	190.50	191.00	190.50	1.00 ▲	+0.53%	100	43,948,300	8,371.89
15:22:05	190.50	191.00	190.50	1.00 ▲	+0.53%	100	43,948,200	8,371.87
15:22:05	190.50	191.00	190.50	1.00 ▲	+0.53%	100	43,948,100	8,371.85
15:22:05	190.50	191.00	190.50	1.00 ▲	+0.53%	100	43,948,000	8,371.83
15:22:05	190.50	191.00	190.50	1.00 ▲	+0.53%	100	43,947,900	8,371.81

- แทะรอยจากการเติมและถอนของ Bid Offer ว่ามี Bid จำนวนเท่าไร ช่วงบ่ายมี Bid เท่าไร พฤติกรรมที่เปลี่ยนไป เราเกาะติดไม่พลาดแม้แต่วินาที ตั้งแต่ช่วงเปิดจนถึงปิดตลาด
- เห็นถึงพฤติกรรมของ Best bid / Best offer Volume ในแต่ละนาทีที่เติมและถอน Bid – Offer เปลี่ยนแปลงไปในทิศทางไหน เราก็มองเห็น

Projected Transaction Chart (3101)

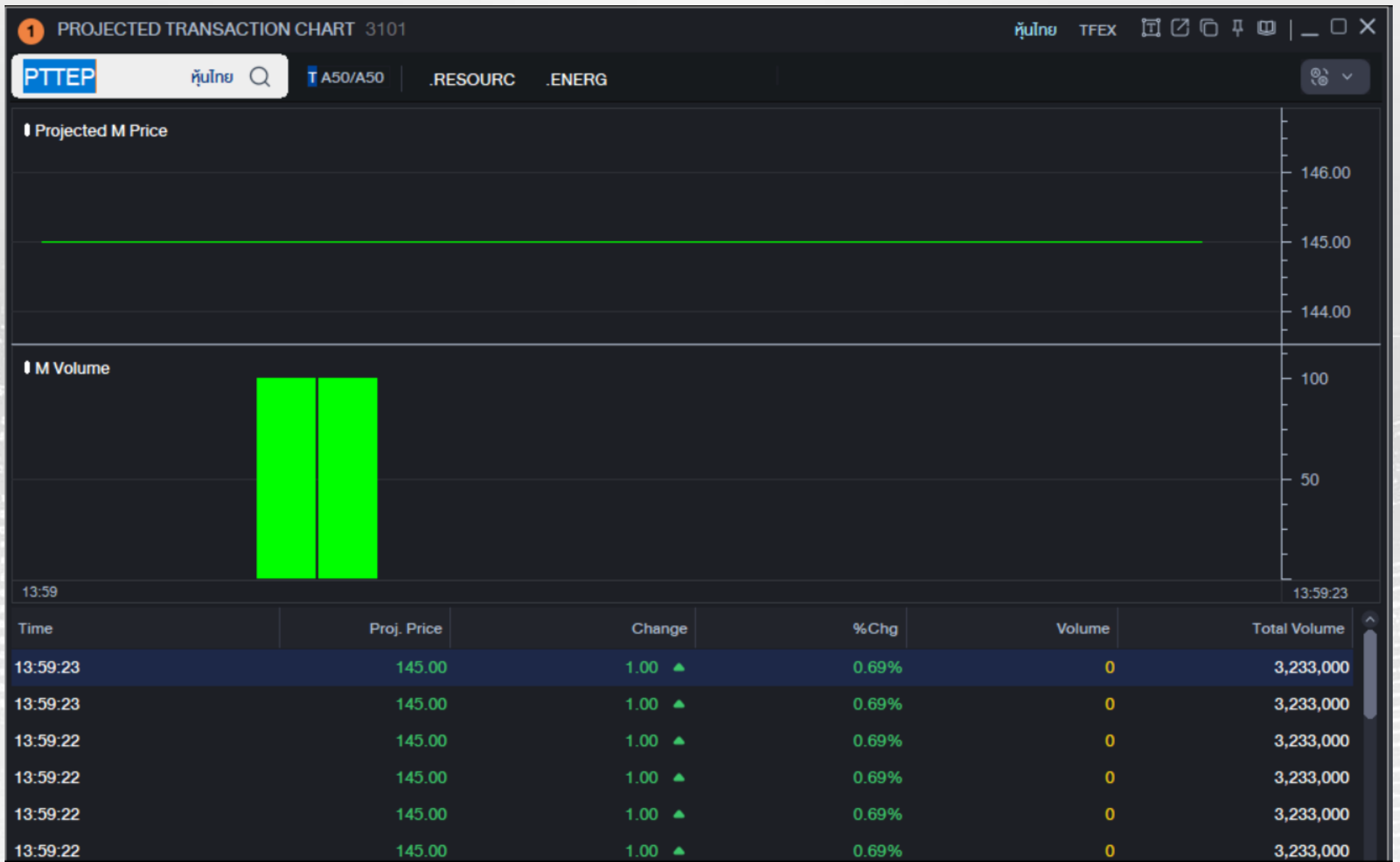

ตัวช่วยในการเฝ้าราคาและปริมาณการซื้อขายที่จะเกิดในช่วงก่อนเปิด / ปิด

2 Windows Stock Info (3200)

1 2 WINDOWS STOCK INFO 3200 หุ้นไทย หุ้นต่างประเทศ 📄 🔍 🗑️ 🔧 🏠 🗖️ 🗘 🗑️ ✖️

PTTEP หุ้นไทย 🇹🇭 SET 🔍 🗑️ 🗘

Invest News Financial **Detail** Matched Chart Daily

200D Highest	164.00	-10.67%	02/04/2026
200D Lowest	104.00	+40.87%	06/11/2025
Par / Lot	1.00 / 100	Shares	3,969,985,400
Paid-up Cap (M)	3,969.99	Mkt Cap (M)	581,602.86
P/E	9.72	EPS	15.18
BVPS	130.81	P/BV	1.13
Div Yield (%)	5.93	PEG	-0.40
Net Profit Growth	-23.53%	ROE	11.43%

Invest News **Financial** Detail Matched Chart Daily

Unit(100M)	Y/2023	Y/2024	%Growth(YoY)	Y/2025
Revenue	313,590.65	326,830.16	-10.46	292,632.65
EBITDA	231,973.33	242,883.57	-12.56	212,365.78
Net Profit	76,706.39	78,824.24	-23.53	60,273.15
GPM(%)	85.81	84.20	-2.44	82.15
EPS	19.322	19.855	-23.535	15.182
P/E	7.74	5.99	24.18	9.72

ดูข้อมูลหุ้นในหน้าเดียวได้หลากหลาย สะดวกและรวดเร็ว เช่น ด้านบนดูกราฟ ด้านล่างดูงบการเงิน

Financial Statement (3201)

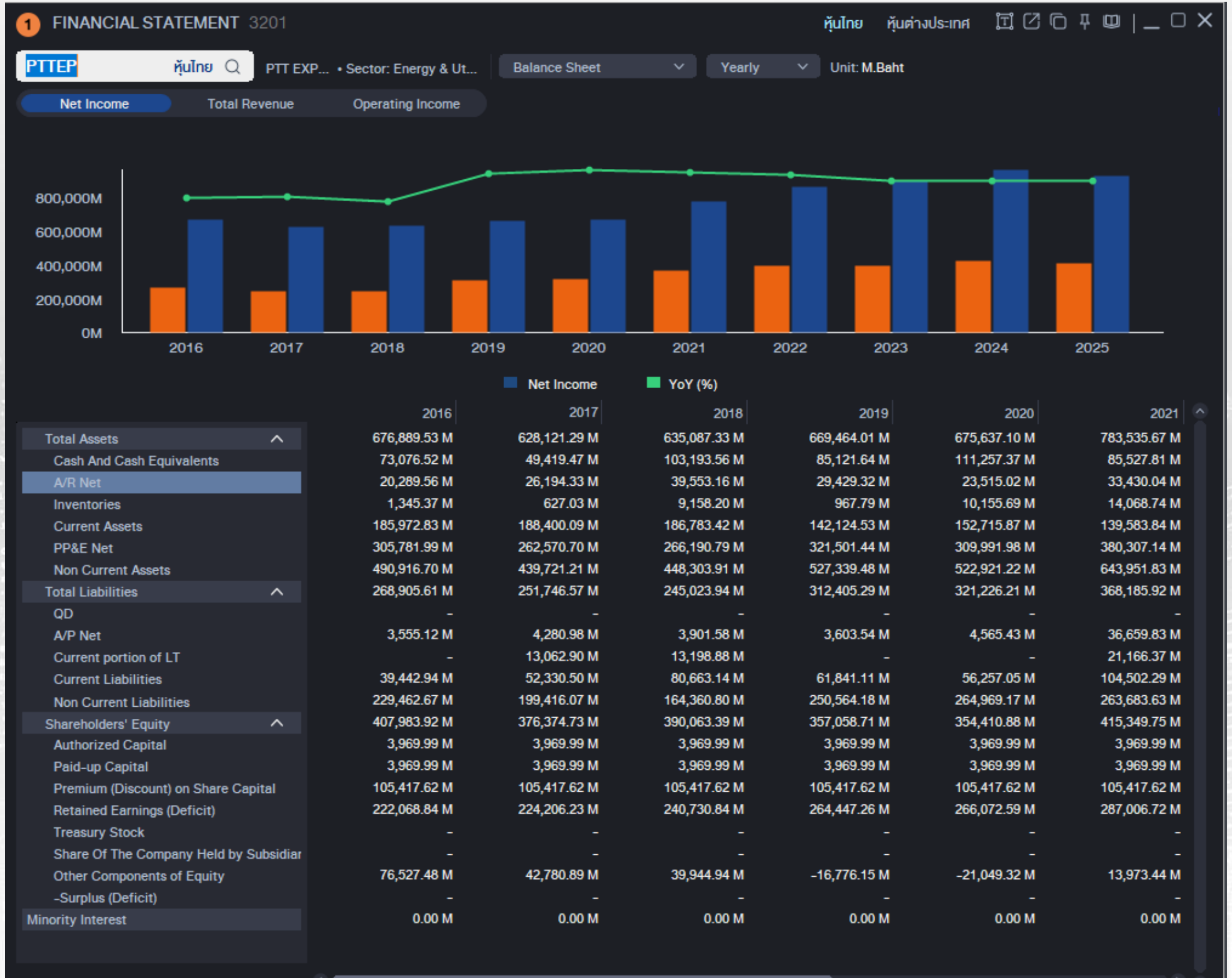

เห็นภาพพื้นฐานบริษัทชัดเจนในหน้าจอเดียว ช่วยวิเคราะห์แนวโน้มรายได้ กำไร และฐานะการเงิน เพื่อนำไปประเมินมูลค่าและตัดสินใจลงทุนได้อย่างมีเหตุผล

Index / Industry / Sector Info (3300)

INDEX / INDUSTRY / SECTOR INFO 3300 หุ้นไทย หุ้นต่างประเทศ

Index Info | Index Chart | Market Indicators | Stock Quote by Index

SET Status: OffHour Time Daily Chart Index Trend

Last	1,415.58	20.29	▼	-1.41%	Time	Last	Change	%Chg	Volume(K)	Total Vol(K)	
Volume(K)	14,444,102	Stock Traded		638	16:39:28	1,415.58	20.29	▼	-1.41%	3,000	14,444,102
Value(M)	107,958.87	%Stock Traded		90.89%	16:38:18	1,415.58	20.29	▼	-1.41%	1,188	14,441,102
Open	1,429.66	6.21	▼	-0.43%	16:29:44	1,416.37	19.50	▼	-1.36%	6	14,439,911
High	1,434.09	1.78	▼	-0.12%	16:28:53	1,416.29	19.58	▼	-1.36%	62	14,436,895
Low	1,410.21	25.66	▼	-1.79%	16:28:37	1,416.29	19.58	▼	-1.36%	38	14,436,833
200D High	1,576.39	27/03/2026		-10.20%	16:26:52	1,416.29	19.58	▼	-1.36%	7	14,436,795
200D Low	614.41	27/06/2025		+130.40%	16:26:24	1,416.29	19.58	▼	-1.36%	1	14,436,787
Ceiling	Up	UnChg	Down	Floor	16:25:49	1,416.29	19.58	▼	-1.36%	84	14,436,786
3	115	188	335	6	16:25:33	1,416.29	19.58	▼	-1.36%	210	14,436,702
.SET	1,415.58	20.29	▼	-1.41%	16:25:17	1,416.29	19.58	▼	-1.36%	39	14,436,492
.MAI	218.81	1.03	▼	-0.47%	16:25:01	1,416.29	19.58	▼	-1.36%	70	14,436,453
.SET50	921.11	12.70	▼	-1.36%	16:24:43	1,416.29	19.58	▼	-1.36%	41	14,436,370
.SET100	1,981.23	27.27	▼	-1.36%	16:23:22	1,416.45	19.42	▼	-1.35%	151	14,436,190
.SETHD	1,289.04	4.83	▼	-0.37%	16:23:06	1,416.45	19.42	▼	-1.35%	246	14,436,039
.SSET	576.36	4.27	▼	-0.74%	16:22:50	1,416.45	19.42	▼	-1.35%	81	14,435,793
.SETCLMV	665.52	8.52	▼	-1.26%	16:22:34	1,416.45	19.42	▼	-1.35%	75	14,435,712
Est .SET	1,415.95	19.92	▼	-1.39%	16:22:18	1,416.45	19.42	▼	-1.35%	208	14,435,637
Est .SET50	919.03	14.78	▼	-1.58%	16:22:02	1,416.45	19.42	▼	-1.35%	325	14,435,429
Est .SET100	1,977.60	30.90	▼	-1.54%	16:21:38	1,416.45	19.42	▼	-1.35%	125	14,435,104
					16:21:22	1,416.45	19.42	▼	-1.35%	76	14,434,979

ดูข้อมูลดัชนีที่คาดว่าจะเปิด / ปิด แบบ Real-time พร้อมด้วยราคาสูงสุด ต่ำสุด พร้อมปริมาณการซื้อขายของทุกดัชนีและกลุ่มอุตสาหกรรม

Index / Industry / Sector Chart (3301)

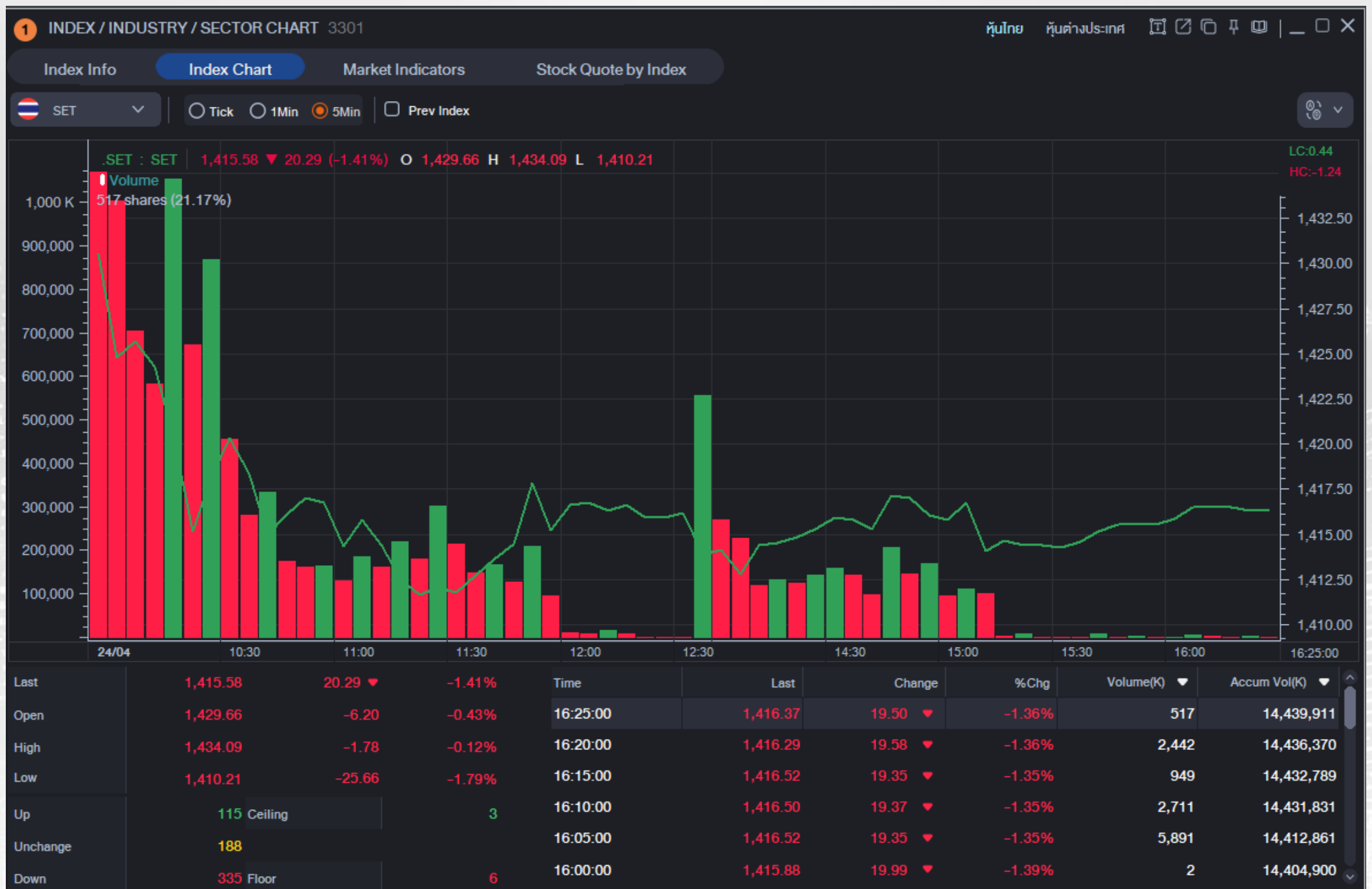

ดูภาพรวมของดัชนีหรือกลุ่มอุตสาหกรรมได้อย่างรวดเร็ว (SET, MAI, SET50, SET100, SETHD, sSET) โดยสามารถเลือกแผนภูมิแท่งให้แสดงเป็นราย Ticks / 1 นาที และ 5 นาทีได้

Historical Index / Industry / Sector (3302)

HISTORICAL INDEX / INDUSTRY / SECTOR 3302

SET Period 24/04/2025 - 24/04/2026

200 High 1,576.39 27/03/26 200 Low 614.41 27/06/25 Chart

Date	Open	High	Low	Last	Change	%Chg	Volume(K)	Value(M)	Ceiling	Up	Unchange	Down	Floor
24/04/26	1,429.66	1,434.09	1,410.21	1,415.58	20.29 ▼	-1.41%	14,444,102	107,958.87	3	115	188	335	6
23/04/26	1,435.59	1,468.64	1,416.19	1,435.87	4.17 ▼	-0.29%	14,112,402	117,810.92	6	202	208	238	6
22/04/26	1,437.52	1,442.84	1,410.76	1,440.04	3.30 ▲	+0.23%	13,855,625	125,808.22	6	239	190	218	4
21/04/26	1,421.80	1,439.80	1,428.48	1,436.74	14.94 ▲	+1.05%	33,807,895	235,611.77	10	174	133	314	1
20/04/26	1,270.46	1,277.90	1,270.26	1,277.23	6.77 ▲	+0.53%	4,722	36.14		3	2	3	
17/04/26	1,459.01	1,489.37	1,438.46	1,460.44	1.82 ▲	+0.12%	39,837,109	284,625.25	6	288	171	150	4
16/04/26	1,446.96	1,464.88	1,435.13	1,458.62	1.09 ▲	+0.07%	32,135,249	227,497.08	4	171	279	182	6
10/04/26	1,428.36	1,437.43	1,424.66	1,432.69	3.47 ▲	+0.24%	25,647,888	198,291.16	3	121	210	302	4
09/04/26	1,421.21	1,438.64	1,413.58	1,429.22	22.27 ▲	+1.58%	15,022,019	111,207.10	4	319	175	148	5
08/04/26	1,394.29	1,409.48	1,386.10	1,406.95	16.59 ▲	+1.19%	6,654,883	44,395.54	4	202	188	260	2
07/04/26	1,407.41	1,409.97	1,389.98	1,390.36	15.50 ▼	-1.10%	6,507,498	42,317.65	1	168	137	343	4
03/04/26	1,394.16	1,411.88	1,392.28	1,405.86	22.99 ▲	+1.66%	5,356,200	36,844.10	5	316	151	140	3
02/04/26	1,389.28	1,402.13	1,369.45	1,382.87	5.56 ▼	-0.40%	7,342,853	49,457.99	14	216	70	351	1
01/04/26	1,380.60	1,388.43	1,379.16	1,388.43	10.00 ▲	+0.73%	28,035	1,246.31		50	16	14	
31/03/26	1,482.17	1,484.82	1,378.43	1,378.43	120.45 ▼	-8.04%	4,840,875	31,474.63	2	57	21	535	12
30/03/26	1,454.27	1,498.88	1,454.27	1,498.88	37.73 ▼	-2.46%	38,686	488.05	10	532	80	3	
27/03/26	1,576.25	1,576.39	1,532.55	1,536.61	16.01 ▼	-1.03%	51,183	942.53	1	47	53	65	1
26/03/26	1,466.51	1,552.62	1,456.99	1,552.62	94.40 ▲	+6.47%	51,691	980.20		46	23	25	1
25/03/26	1,501.25	1,501.36	1,454.72	1,458.22	11.51 ▲	+0.80%	479,907	875.64		43	72	47	
24/03/26	1,451.21	1,478.53	1,421.44	1,446.71	18.13 ▼	-1.24%	702,355	4,940.26	1	36	80	83	1

แสดงข้อมูลดัชนี / อุตสาหกรรม / ย้อนหลัง ใช้ดูภาพรวมและแนวโน้มของแต่ละช่วงเวลา เพื่อประกอบการวางแผนและตัดสินใจลงทุน

Market Indicator (3303)

MARKET INDICATORS 3303					หุ้นไทย														
Index Info					Index Chart					Market Indicators					Stock Quote by Index				
SET					SET/AGRO														
Industry / Sector	Index	Change	%Chg	Volume(K)	Stock	Last	Change	%Chg	Volume										
.AGRO	307.40	3.17 ▼	-1.02%	258,134	AAI	3.38	0.00 ↔	0.00%	5,691,600										
.AGRI	207.33	0.83 ▼	-0.40%	71,033	APURE	2.10	0.02 ▼	-0.94%	119,800										
.FOOD	8,505.49	94.27 ▼	-1.10%	187,101	ASIAN	7.00	0.00 ↔	0.00%	516,300										
.CONSUMP	44.09	0.21 ▼	-0.47%	19,446	BR	1.64	0.01 ▼	-0.61%	252,600										
.FASHION	484.55	1.20 ▲	+0.25%	10,370	BRR	3.72	0.02 ▼	-0.53%	233,400										
.HOME	15.52	0.13 ▼	-0.83%	1,430	BTG	23.10	0.20 ▼	-0.86%	8,252,300										
.PERSON	75.07	0.62 ▼	-0.82%	7,645	CBG	36.75	0.50 ▼	-1.34%	5,348,600										
.FINCIAL	152.63	1.20 ▼	-0.78%	1,064,939	CFRESH	0.84	0.01 ▼	-1.18%	319,200										
.BANK	487.81	3.71 ▼	-0.75%	812,621	CH	1.59	0.00 ↔	0.00%	46,000										
.FIN	1,933.40	25.17 ▼	-1.29%	229,458	CHAO	4.34	0.02 ▲	+0.46%	10,200										
.INSUR	8,778.78	21.87 ▼	-0.25%	22,859	CHOTI	64.75	0.00 ↔	0.00%	0										
.INDUS	63.29	0.45 ▼	-0.71%	227,116	CM	1.61	0.00 ↔	0.00%	42,600										
.AUTO	295.36	0.38 ▼	-0.13%	33,183	COCOCO	5.60	0.00 ↔	0.00%	343,800										
.IMM	18.58	0.04 ▼	-0.21%	32,772	CPF	19.40	0.30 ▼	-1.52%	60,505,100										
.PAPER	2,053.59	0.00 ↔	0.00%	147	CPI	3.36	0.04 ▼	-1.18%	155,100										
.PETRO	660.00	1.21 ▲	+0.18%	85,203	F&D	53.00	0.00 ↔	0.00%	200										
.PKG	2,314.76	68.01 ▼	-2.85%	45,007	FM	4.10	0.04 ▼	-0.97%	4,499,000										
.STEEL	19.28	0.33 ▼	-1.68%	30,801	GFPT	9.10	0.10 ▼	-1.09%	758,200										
.PROPCON	73.88	2.07 ▼	-2.73%	1,097,626	HTC	15.50	0.10 ▲	+0.65%	88,900										
.CONMAT	5,431.22	299.53 ▼	-5.23%	257,524	ICHI	12.70	0.20 ▼	-1.55%	5,822,600										
.CONS	36.16	1.05 ▼	-2.82%	178,877	ITC	14.50	0.30 ▼	-2.03%	6,634,300										
.PF&REIT	134.77	1.79 ▼	-1.31%	31,315	JDF	1.56	0.01 ▼	-0.64%	231,600										
.PROP	163.81	3.12 ▼	-1.87%	629,909	KBS	5.50	0.10 ▲	+1.85%	285,000										
.RESOURC	161.89	0.99 ▼	-0.61%	1,462,563	KCG	9.80	0.20 ▲	+2.08%	2,956,600										

หาหุ้นที่มีปริมาณการซื้อขายมากที่สุดของแต่ละกลุ่ม เช่น กลุ่มไหนวอลุ่มเยอะก็อาจแปลความได้ว่าเงินทุนกำลังไหลเข้ากลุ่มนั้น

Stock Quote by Index / Industry / Sector (3304)

STOCK BY INDEX / INDUSTRY / SECTOR 3304 หุ้นไทย หุ้นต่างประเทศ

Index Info Index Chart Market Indicators **Stock Quote by Index**

SET 1,415.58 20.29 ▼ -1.41%

Stock	Last	Change	%Chg	Best Bid Vol	Best Bid	Best Offer	Best Offer Vol	Total Vol	Open	High	Low
1DIV	12.13	0.12 ▼	-0.98%	240,000	12.16	12.22	402,000	19,200	12.20	12.21	12.11
1I01BSET50	3.96	0.05 ▲	+1.28%	2,393,400	3.95	3.97	443,000	70,400	3.95	3.98	3.95
1IPSQ99	1.69	0.00	0.00%	0	0.00	0.00	0	0	0.00	0.00	0.00
2I01BSET50	3.11	0.08 ▲	+2.64%	3,036,600	3.10	3.12	1,063,200	1,849,400	3.08	3.13	3.07
2ISDS99	10.00	0.00	0.00%	0	0.00	0.00	0	0	0.00	0.00	0.00
2S	2.68	0.02 ▼	-0.74%	25,100	2.68	2.70	151,800	70,500	2.68	2.70	2.68
2S-F	1.11	0.00	0.00%	0	0.00	0.00	0	0	0.00	0.00	0.00
2X01BSET50	6.82	0.24 ▼	-3.40%	2,479,200	6.82	6.84	665,000	265,400	6.92	6.92	6.79
2XAAA99	10.00	0.00	0.00%	0	0.00	0.00	0	0	0.00	0.00	0.00
2XQLD99	2.08	0.00	0.00%	0	0.00	0.00	0	0	0.00	0.00	0.00
3BBIF	6.70	0.00	0.00%	6,789,600	6.70	6.75	12,642,000	9,693,200	6.75	6.75	6.70
3BBIF-F	6.70	0.00	0.00%	1,000	6.70	6.90	400	0	0.00	0.00	0.00
A	9.10	0.00	0.00%	0	0.00	0.00	0	0	0.00	0.00	0.00
A-F	3.00	0.00	0.00%	0	0.00	0.00	0	0	0.00	0.00	0.00
A5	1.85	0.00	0.00%	10,000	1.83	1.85	117,100	22,500	1.85	1.85	1.82
A5-F	0.00	0.00	0.00%	0	0.00	0.00	0	0	0.00	0.00	0.00

ติดตามทุกการเคลื่อนไหวของหุ้นในดัชนีที่เราสนใจ เช่น SET MAI SET50 SET100

Mini Order (4000)

ซื้อ/ขายได้ง่ายสะดวกและรวดเร็ว โดยคำนวณจำนวนหุ้นจากเงินที่ใช้ลงทุน เช่น เงิน 100,000 บาท ซื้อได้จำนวนที่หุ้น ไม่ต้องเสียเวลามาคำนวณเอง

ประเภทของคำสั่งซื้อขาย

- Limit เป็นการส่งคำสั่งซื้อขาย ที่ระบุราคาแน่นอน
- MKT Market Order ถ้า match ไม่หมด cancel ส่วนที่เหลือ
- MTL Market to Limit ถ้า match ไม่หมด ส่วนที่เหลือตั้ง ณ ราคา last trade
- ATO ส่งคำสั่งซื้อขาย ทันทีที่ตลาดเปิดการซื้อขาย ณ ราคาเปิด
- ATC ส่งคำสั่งซื้อขาย ทันทีที่ตลาดเปิดการซื้อขาย ณ ราคาปิด

เลือกประเภท : ระยะเวลาของคำสั่งซื้อขาย

- DAY ส่งคำสั่งภายในวัน
- IOC ส่งคำสั่งให้ได้ทั้งจำนวนและราคาที่กำหนด (ถ้าไม่ครบ ส่วนที่เหลือจะถูกยกเลิกทั้งหมด)
- FOK ส่งคำสั่งให้ได้ทั้งจำนวนและราคาที่กำหนด (ถ้าไม่ครบ คำสั่งจะถูกยกเลิกทั้งหมด)
- GTC ส่งคำสั่งจนกว่าจะ Match หรือยกเลิกคำสั่ง
- GTD ส่งคำสั่งจนกว่าจะ Match ภายในวันที่กำหนด

Spread Order (4001)

The 'Volume' dialog box shows options for selecting volume. It includes a section for 'ระบุ Volume ที่ต้องการวาง' with buttons for 1,000, 10,000, 100,000, and 1,000,000. Below that is a section for 'ระบุจำนวนเงินที่ต้องการ (ระบบจะคำนวณเป็นจำนวนหุ้นให้อัตโนมัติ)' with buttons for 100,000, 500,000, 1,000,000, and 2,000,000. There is also a section for '% ระบุ % ที่ต้องการ' with buttons for 10%, 20%, 30%, 50%, 60%, 70%, 80%, and 100%. An 'Edit' button is at the bottom right.

Stock	Ty	Unrealized	%Unrealized	Avg. Cost	Available	Actual
AOT		-526.44	-9.38	56.12	100	100
BBL		-482.07	-2.87	167.87	100	100
COM7		-154.56	-1.18	21.80	600	600
FSX		-16.60	-12.94	1.28	100	100
PTT		592,354.13	9.70	31.82	162,000	192,000
SISB		-55.12	-5.19	10.62	100	100
TISCO		-405.88	-3.54	114.75	100	100

- ช่วยให้นักลงทุนส่งคำสั่งซื้อ / ขายได้ง่ายขึ้นกว่าเดิม เพื่อให้หมดปัญหาเรื่องการคิดจำนวนหุ้นให้ไม่เกินจำนวนเงินที่ต้องการ เพียงแค่ใส่ราคาที่ต้องการซื้อ แล้วเลือก "Cal" นักลงทุนก็สามารถใส่จำนวนเงินได้เลย
- การเปลี่ยนแปลง / ยกเลิกคำสั่งสามารถทำได้ในหน้าเดียวกัน โดยทำการเลือกคำสั่งที่เปลี่ยนแปลง / ยกเลิก

Multi Order (4010)

MULTI ORDER 4010 หุ้นไทย TFEK

000039-1 Currency: THB

PTT No. of order: 4/4 **Order All**

Side	Stock	NVDR	Order Type	Price	Volume	Type	Iceberg	Validity	Expire Date	Last	Order
Buy	PTT	<input type="checkbox"/>	Limit	35.75	100	Normal		Day		35.00	Send
Buy	AOT	<input type="checkbox"/>	Limit	51.00	200	Normal		Day		51.00	Send
Buy	SCB	<input type="checkbox"/>	Limit	132.00	500	Normal		Day		132.00	Send
Buy	PTT	<input type="checkbox"/>	Limit	34.50	800	Normal		Day		35.00	Send

Order Status Portfolio & Realized Gain/Loss Unmatched Favorite

All Stock PTT Change Cancel

Order No.	Stock	Price	Avg.M.Price	Volume	Matched	Unmatched	ST	Ord Type	PG	Condition	Overnight Ord Type	Time	Iceberg Vol	Co
40	B COM7	21.70	21.60	500	500		M					11:28:48	500	
35	S PTT	35.00	35.00	20,000	20,000		M					11:05:12	20,000	
34	S SCC	225.00	225.00	200	200		M					11:03:32	200	
33	S PTT	36.50		30,000		30,000	O					11:03:08	30,000	
32	B AOT	50.75		500		500	O					11:02:54	500	

ส่งคำสั่งได้รวดเร็วพร้อมกันหลาย Order ทุกช่วงเวลา ทั้งตลาดเปิดและตลาดปิด

Quick Order (4020)

1 QUICK ORDER 4020
หุ้นไทย

000039-1
หุ้นไทย
▼

●●●●●●
⚙️

PTT
หุ้นไทย
🔍

NVDR

Limit Last price 100%
>

ATO (Validity: IOC) 100%
>

Limit Last price 100%
>

ATO (Validity: IOC) 100%
>

33 Order price 100%
>

Order 33 100%
>

ส่งคำสั่งซื้อ/ขายหุ้นได้ในคลิกเดียว และกำหนดคุณสมบัติต่างๆ ไว้ใช้ในคราวต่อไป ทำให้เพิ่มความเร็วในการส่งคำสั่งได้มากขึ้น

Odd Lot Order (4030)

1 ODDLOT ORDER 4030

PTT 35.75 ▲ 0.50 +1.42% Status: Open1

Increase	Vol	Bid	Offer	Vol	Increase
1	1,250	35.50	35.75	1,418	
	1,295	35.25	36.00	967	
	1,673	35.00	36.25	324	
	213	34.75	36.50	53	
	319	34.50	36.75	153	
1	4,750			2,915	

Price Volume High 35.75 38 Low 35.00
 35.75 2 Volume 1,668
 35.75 14 Value 59,369.50
 35.50 29 Ceiling 45.75
 35.50 26 Floor 24.70

002130-8 หุ้นไทย Credit Available:

Buy Sell Chg/Cancel

Stock PTT NVDR

Volume

Price

PIN

Submit

Order Status Portfolio Deal Summary Unmatched Port.&Unmatched Account Info Chart Volume Simulator

002130-8 หุ้นไทย All Stock ค้นหาหลักทรัพย์ All Matched/Unmatched All Buy/Sell Currency: THB

Order No.	Stock	Volume	Price	Avg.M.Price	Matched	Unmatched	ST	Order Type	Order Cond.	Overnight Ord Type	Time
-----------	-------	--------	-------	-------------	---------	-----------	----	------------	-------------	--------------------	------

ส่งคำสั่งซื้อ/ขายหุ้นที่มีจำนวนต่ำกว่า 100 หุ้น (เศษหุ้น) พร้อมดูราคาได้ Real-Time บนหน้าจอเดียวกัน

Unmatched Order (4100)

Order No	Stock	Side	Volume	Unmatched	Price	Last	ST	Order Type	PG	Cond. Price	Order Cond.	Iceberg Vol.	Ove
33	PTT	S	30,000	30,000	36.50	35.00	○					30,000	
32	AOT	B	500	500	50.75	51.00	○					500	
31	PTT	B	100	100	34.00	35.00	○	OC				100	

ค้นหารายการที่ยังไม่ Matched และสามารถแก้ไขคำสั่งหรือยกเลิกได้หลายรายการพร้อมกัน

Portfolio and Unmatched Order (4101)

- Header:** PORTFOLIO AND UNMATCHED ORDER 4101, Currency: THB
- Navigation:** Order Status, Deal Summary, Unmatched Order, **Portfolio & UnMOrder**, Account Information, Volume Simulator
- Search:** 000039-1, Currency: THB, All, Stock, PTT
- Summary:** Amount(Cost) 6,146,487.03, Mkt.Value 6,803,872.00, Unrealized 638,674.99, Realized 61,477.82
- Portfolio Table:**

Stock	Type	Avg. Cost	Available	Actual
AOT		56.12	100	100
BBL		167.87	100	100
COM7		22.55	100	100
FSX		1.28	100	100
PTT		31.82	162,000	192,000
SISB		10.62	100	100
TISCO		114.75	100	100
- Unmatched Order Table:**

Order No.	Stock	Type	Volume	Unmatched	Price
33	PTT	S	30,000	30,000	36.50
32	AOT	B	500	500	50.75
31	PTT	B	100	100	34.00
- Footer:** Query completed successfully

ใช้ดูหุ้นที่มีใน Port พร้อมดูการเคลื่อนไหวของ Order ที่ยังไม่ได้จับคู่ แบบ Real-time และยังสามารถยกเลิกหรือแก้ไขราคาได้หลายรายการในหน้าจอเดียวกัน

Order Status (4102)

Order No.	Stock	Price	Avg.M.Price	Volume	Matched	Unmatched	ST	Ord Type	PG	Condition	Overnight Ord Type	Time
34	S SCC	225.00	225.00	200	200		M					11:03:32
33	S PTT	36.50		30,000		30,000	O					11:03:08
32	B AOT	50.75		500		500	O					11:02:54
31	B PTT	35.00		100		100	O					11:02:35

หน้าจอสำหรับตรวจสอบคำสั่งซื้อ – ขายที่ส่งไปแล้ว ทั้งแบบ Matched และ Unmatched รวมถึงแก้ไข (Change) หรือ ยกเลิก (Cancel) คำสั่งซื้อขายได้ทั้งแบบทีละคำสั่งและหลายคำสั่งพร้อมกัน

Quote Order Plus (4200)

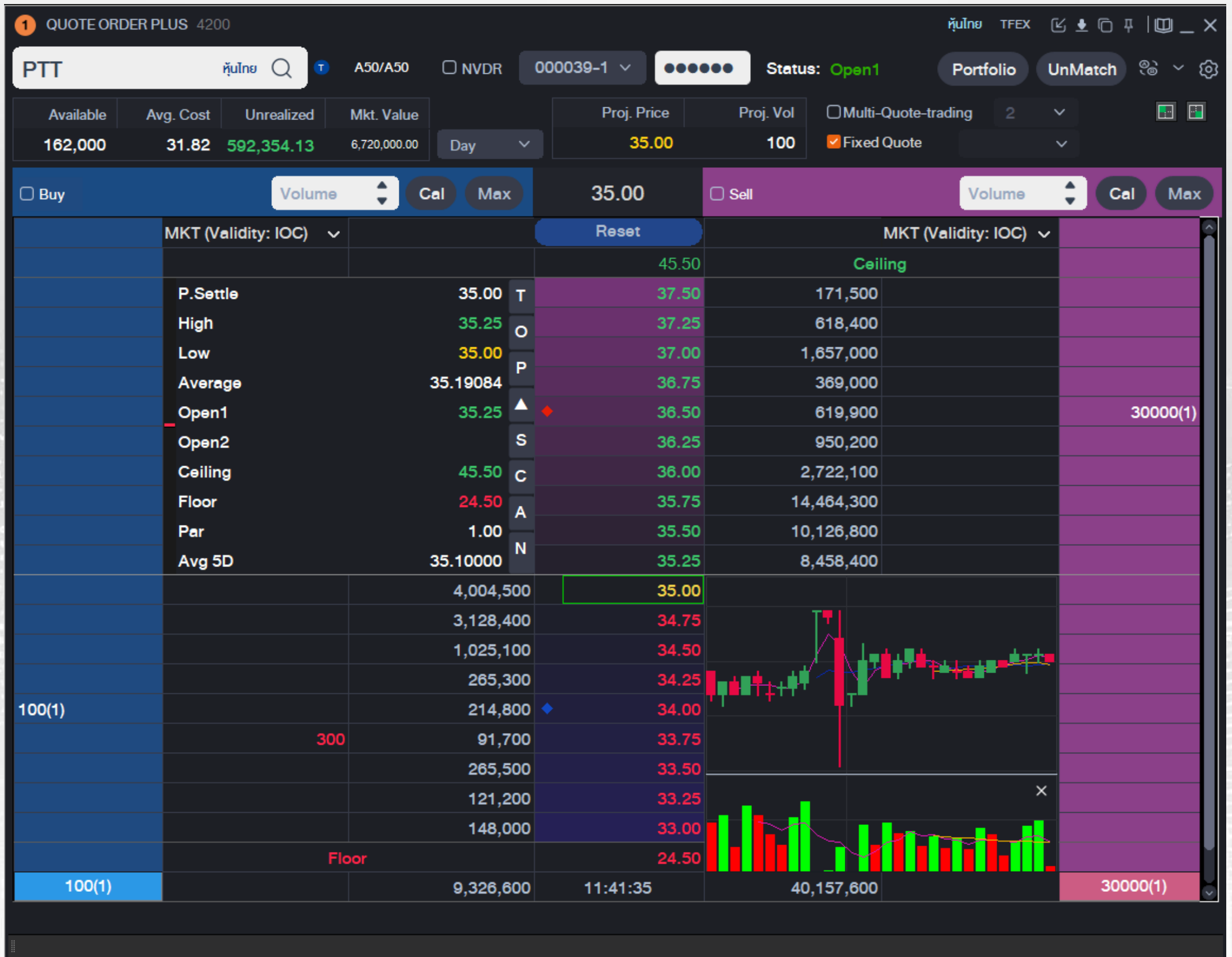

เพิ่มความรวดเร็วในการส่งคำสั่ง โดยการคลิกเพียงครั้งเดียว

Multiple Quotes Order (4201)

MULTIPLE QUOTES ORDER 4201											
PTT					PAF						
Available	Avg. Cost	Unrealized	Mkt. Value	Cal	Available	Avg. Cost	Unrealized	Mkt. Value	Cal		
ATO (Validity: IOC)					ATO (Validity: IOC)						
Cancel all					Cancel all						
		46.00	Ceiling			1.15	Ceiling				
			Sell etc				Sell etc				
Prior	35.50	T	ATO	9,800	100	Prior	0.90	T			
High	36.25	O				High	0.94	O	111,700		
Low	35.50	P				Low	0.89	P	90,700		
Average	35.86570		37.75			Average	0.91765		94,700		
Open1	35.50	▲	37.25	2,295,300		Open1	0.92	▲	66,900		
Open2		S	37.00	7,329,200		Open2		S	101,300		
Ceiling	46.00	C	36.75	7,964,900		Ceiling	1.15	C	36,200		
Floor	24.90	A	36.50	13,596,800		Floor	0.63	A	113,000		
Par	1.00		36.25	10,580,300		Par	0.51		15,500		
Avg 5D	35.7	N	36.00	43,100		Avg 5D	0.95400	N	7,200		
	11,498,100		35.75	Price	Volume		100	0.90	Price	Volume	
	13,178,900		35.50	36.00	100		72,200	0.89	0.90	500	
	11,248,700		35.25	36.00	200		101,100	0.88	0.90	100	
	13,326,100		35.00	36.25	8,000		51,500	0.87	0.89	100	
	11,874,300		34.75	36.25	1,800		63,100	0.86	0.90	200	
			34.25	36.25	7,000		50,500	0.85	0.90	100	
			33.75	36.25	100		21,600	0.84	0.90	100	
				36.25	3,700		10,000	42,900	0.83	0.90	100
				36.25	26,400		231,200	0.82	0.90	700	
			24.90	36.25			1,300	0.80	0.90	9,300	
			Buy etc								
			Floor	24.90	Cancel all					Cancel all	
	70,383,100				42,054,600	100		10,000	635,500	13:30:09	
									654,500		

Query completed successfully

เพิ่มความรวดเร็วในการส่งคำสั่ง โดยการคลิกเพียงครั้งเดียว และสามารถเฝ้าหุ้นพร้อมกันครั้งเดียวได้หลายตัว

Advanced Quote Order (4202)

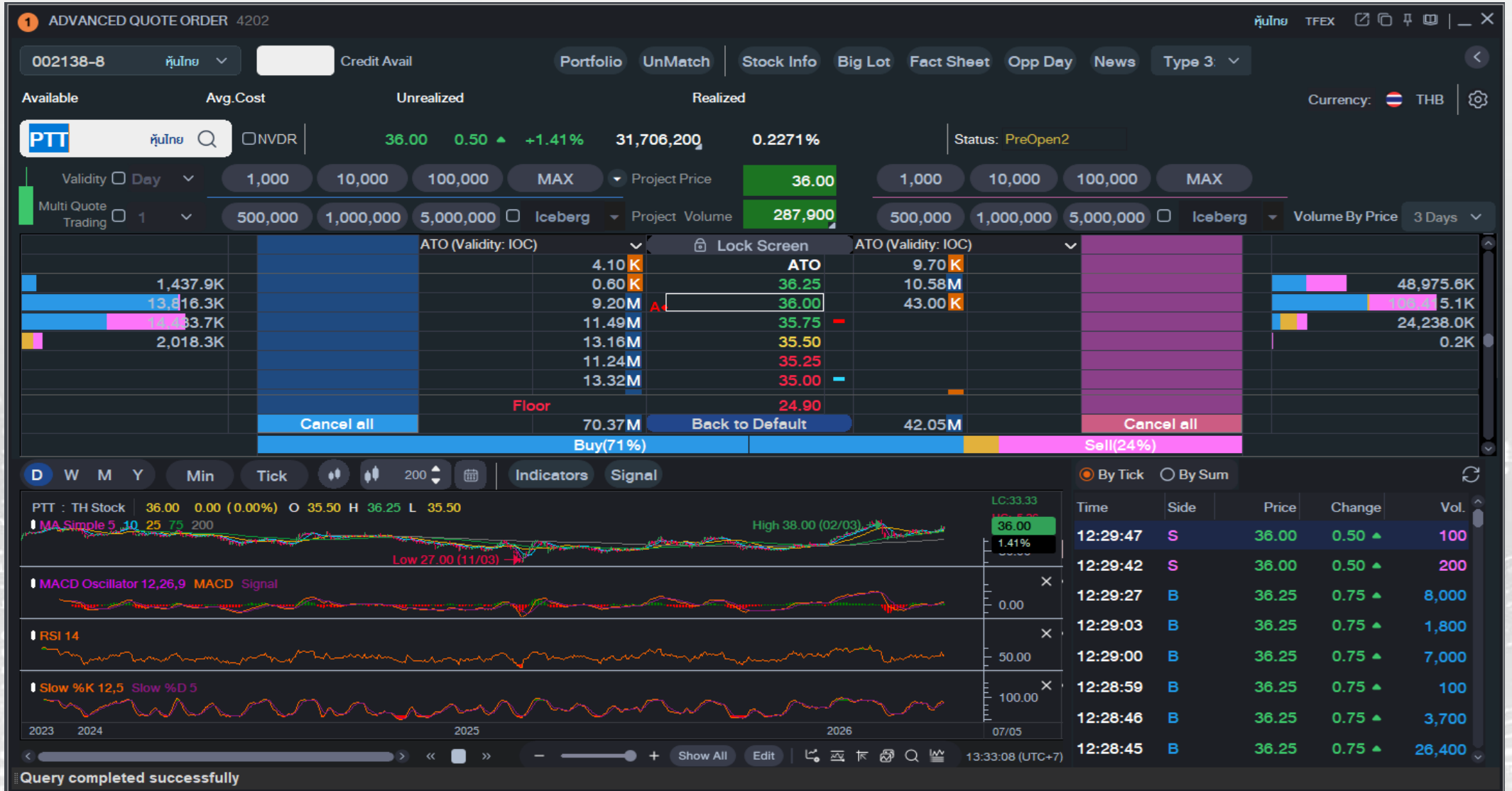

เพิ่มความรวดเร็วในการส่งคำสั่ง พร้อมดูข้อมูลละเอียดครบถ้วน

Overnight Order (4250)

Overnight Order Type

- Type1 : Next Trading Day
ตั้งซื้อ/ขาย สำหรับวันพรุ่งนี้
- Type2 : Until Fully Matched
ซื้อ/ขายอัตโนมัติ จนกว่าจะครบจำนวนหุ้นที่ต้องการ
- Type3 : Everyday Order
ซื้อ/ขายอัตโนมัติ ด้วยจำนวนหุ้นและราคาเดิม ทุกวัน

002138-8 หุ้นไทย

Buy Sell

Stock: PTT NVDR

Volume:

Price: Limit

Condition

Period: 08/05/26 - 06/06/26

PIN:

Submit

PTT หุ้นไทย 36.00 ▲ 0.50 (+1.41%)
A50/A50 Status: Intermission

Prior	35.50	High	36.25	Proj. Price	35.50
Avg.	35.86570	Low	35.50	Proj. Vol	1,140,400
Volume	31,706,200	Ceil	46.00	Open1	35.50
Value (M)	1,137.17	Floor	24.90	Open2	

Increase	Volume	Bid	Offer	Volume	Increase
	9,429,000	36.00	36.25	10,538,400	
	11,465,600	35.75	36.50	12,827,300	
500	13,154,900	35.50	36.75	7,940,200	
	11,236,200	35.25	37.00	7,272,600	
	13,314,000	35.00	37.25	2,281,000	
500	58,599,700	10 BID / OFFER		40,859,500	

Overnight Order View Portfolio Overnight by Day

All Stock ค้นหาหลักทรัพย์ Type All Selected by Active Overnight Order Period 07/04/26 ~ 06/05/26

Date	Time	Stock	No.	Type	Side	Price	Volume	Publish	Ord Cond.	Status	Order Flag	Initial Vol	Accumulative Vol	Order Type	Start Date	End Date
No Overnight order history																

ส่งคำสั่งซื้อ / ขายล่วงหน้าโดยไม่ต้องเฝ้าจอได้นาน 6 เดือน ระยะเวลา และได้หุ้นครบตามจำนวน และราคาที่ต้องการ

Buy/Sell Auto (4300)

- Order Entry Panel:** Includes fields for Buy/Sell, Stock (PTT), Volume, Price, and PIN. It also features checkboxes for NVDR, Cal, Auto, and Condition.
- Auto Sell Order Set Panel:** Allows setting conditions for automatic selling, such as Volume (100% Buy Volume) and Price (Buy Price + Price/Tick).
- Monitoring Panel:** Shows a table of orders with columns for Del, Order No, Account, Stock, B/S, Ord Price, Order Vol, and Match Vol.
- Market Data Panel:** Includes a Stock Ticker table and a Vol by Price chart.

Time	Price	Change	Volume
10:40:52	35.50	0.25	500
10:40:50	35.50	0.25	7,000
10:40:41	35.75	0.50	1,400
10:40:41	35.50	0.25	1,400
10:40:38	35.75	0.50	400
10:40:26	35.75	0.50	1,300
10:40:26	35.50	0.25	33,000
10:40:25	35.75	0.50	200
10:40:16	35.50	0.25	500

เหมาะสำหรับนักลงทุนแบบ Day Trade เมื่อส่งคำสั่งซื้อหรือขาย แล้วสามารถตั้งคำสั่งขายหรือซื้อไว้ล่วงหน้าได้ และระบบจะส่งคำสั่งให้อัตโนมัติ

Monitoring Buy & Sell Order (4301)

1 MONITORING BUY & SELL AUTO 4301

Untriggered List Conditional

Delete all

Buy & Sell Auto

Del	Order No	Account	Stock	B/S	Ord Price	Order Volume	Match Volume	Unmatch Volume	Price Type	Order Type	Auto B/S	Auto Price
🗑	149	0000397	SCB	B	129.50	100	0	100	Limit	Normal	S	Buy price + 2.00%
🗑	148	0000397	AOT	B	44.00	5,000	0	5,000	Limit	Normal	S	48.00Baht
🗑	147	0000397	PTT	B	34.25	1,000	0	1,000	Limit	Normal	S	Buy price + 5Ti

Sell & Buy Auto

Del	Order No	Account	Stock	B/S	Ord Price	Order Volume	Match Volume	Unmatch Volume	Price Type	Order Type	Auto B/S	Auto Price
🗑	151	0000397	BBL	S	170.00	1,900	0	1,900	Limit	Normal	B	Sell price - 12T

ใช้ดูรายการที่เราส่งคำสั่งอัตโนมัติที่ตั้งไว้แต่ยังไม่เข้าเงื่อนไข

Conditional Buy Order (4302)

COND. BUY ORDER 4302

Cond. Buy Order | Cond. Sell Order

PTT | 35.50 | ▲ 0.25 +0.71% | Prior 35.25 High 35.50 Proj.Price 35.50 Volume 6,905,300 Ceiling 45.75 Open 1 35.50
 A50/A50 | Status: Open1 | Avg. 35.49683 Low 35.25 Proj.Vol 1,600 Value(M) 245.12 Floor 24.70 Open 2

Increase	Volume	Bid	Offer	Volume	Increase
	12,900	35.25	35.50	87,284,400	1,000
	445,900	35.00	35.75	11,107,500	
	15,600	34.75	36.00	1,832,400	
	120,000	34.50	36.25	16,500	
	12,100	34.25	36.50	36,600	
	606,500			100,277,400	1,000

Stock Ticker

Time	Price	Change	Volume
11:09:13	35.50	0.25	1,000
11:09:13	35.50	0.25	1,000
11:09:13	35.50	0.25	1,000
11:09:13	35.50	0.25	1,000
11:09:13	35.50	0.25	1,000
11:09:13	35.50	0.25	1,000
11:09:13	35.50	0.25	1,000
11:09:13	35.50	0.25	1,000

Vol. By Price Chart

PTT : TH Stock 35.50 2.00 (0.00%) LC:31.48 HC:-6.58
 High 38.00 (02/03) 35.50 -0.70%
 Low 27.00 (11/03) 6,505,300 shares (8.95%) 6,505 k 8.95%

Order Configuration

000039-7 | 000039-7 | 000039-7

No	AND/OR	Condition	Exp	Condition Value	Use	Del All
A		Last	>	40.00	<input checked="" type="checkbox"/>	Del
B	<input checked="" type="checkbox"/> OR	<input type="checkbox"/> AND	Last	<	<input type="checkbox"/>	Del
C	<input checked="" type="checkbox"/> OR	<input type="checkbox"/> AND	Last	<	<input type="checkbox"/>	Del
D	<input checked="" type="checkbox"/> OR	<input type="checkbox"/> AND	Last	<	<input type="checkbox"/>	Del
E	<input checked="" type="checkbox"/> OR	<input type="checkbox"/> AND	Last	<	<input type="checkbox"/>	Del

ค้างซื้อ | ล้างซื้อเมื่อเปลี่ยนชื่อหุ้น

Order Mode: Manual Auto
 Order Type: Limit MTL
 Price: Last 0Tick | SBL Buy Cover NVDR
 Volume: 0% | Total Limit 20,000,000 | Credit Available 9,514,153

Submit

Start | Stop | Stopped Monitoring

Order historical | Manual—Auto | Auto—Manual | Disclaimer | Delete all

Status	Stock	Account No	Condition	Order Mode	Order	Order Type	Volume	Order Price	Order no.	Result
<input checked="" type="checkbox"/>	Stop	PTT	0000397	Last > 40.00						

ส่งคำสั่งซื้อ - ขายให้อัตโนมัติ โดยไม่ต้องนั่งเฝ้าหน้าจอ / ไม่ต้องกลัวการขายหมู โดยกำหนดเงื่อนไขได้ตามต้องการ เปรียบเสมือนมี AI ส่วนตัว

Trailing Stop / Stop Loss Order (4303)

PTT 35.50 (+0.25, +0.71%)

Increase	Volume	Bid	Offer	Volume	Increase
	12,900	35.25	35.50	90,090,400	1,000
	445,900	35.00	35.75	11,107,500	
	15,600	34.75	36.00	1,832,400	
	120,000	34.50	36.25	16,500	
	12,100	34.25	36.50	36,600	
	606,500	10 BID / OFFER		103,083,400	1,000

Order Entry Form:

- Order Type: Limit
- Price: Select Order Price
- Volume: 14,800 Vol
- Period: 08/05/26 - 06/06/26
- Stop Order: Take Profit, Second Sell Price, Base Price, Cut Loss

Start	Status	Stock	Account No.	Avg. Cost	Base Price	Conditions	Ord Type	Ord Price	Volume	End Date	Auto Cancel	Country
	Stop	PTT	0000391	31.82		TS TS(33.00Baht)	Limit	OTick	14,800Vol	03/10/2025 -		THB

Query completed successfully

ส่งคำสั่งซื้อ - ขายให้อัตโนมัติ โดยไม่ต้องนั่งเฝ้าหน้าจอ / ไม่ต้องกลัวการขายหมู เช่น ใช้ Trailing stop / ความเสี่ยงจำกัด Cut loss / ล็อคกำไรได้หลายชั้นเปรียบเสมือนมี AI ส่วนตัว

Conditional Order List (4304)

แสดงรายละเอียดเงื่อนไขการตั้ง Trailing Stop Order และ Stop Order ที่ได้ทำงาน และได้ยกเลิกไปแล้ว

Untriggered List (4305)

UNTRIGGERED LIST 4305

Untriggered CondList Conditional Ord List

หุ้นไทย PIN Buy Sell Sell (New Stock) Currency: THB

Sell 2 Sell Condition(s) - Stopped Start Stop Delete conditions

Start	Status	Stock	Account No.	Actual	Avg. Cost	Unrealized	Base Price	Conditions	Auto Cancel	Ord Type	Volume	End Date	Market	Del
▷	Stop	PTT	0000391	191,000	31.82	589,268.96		TS TS(33.00Baht)	-	Limit	14,800Vol	03/10/2025	THB	🗑️
▷	Stop	FSX	0000397	200	1.23	-14.03	1.16	SO TP(1.50Baht)/SL(0.82Baht)	-	MTL	100Vol	05/06/2026	THB	🗑️

ใช้สำหรับตรวจสอบและยกเลิกคำสั่งซื้อ Trailing Stop และ Stop Order

Conditional Sell Order (4312)

COND. SELL ORDER 4312

Cond. Buy Order | **Cond. Sell Order**

PTT 35.25 0.00 0.00% Prior 35.25 High 35.50 Proj.Price 35.50 Volume 10,893,500 Ceiling 45.75 Open 1 35.50
 A50/A50 Status: Open1 Avg. 35.49297 Low 35.00 Proj.Vol 1,600 Value(M) 386.64 Floor 24.70 Open 2

Increase	Volume	Bid	Offer	Volume	Increase
	428,700	35.00	35.25	83,324,600	100
	15,600	34.75	35.75	11,107,500	
	120,000	34.50	36.00	1,832,400	
	13,100	34.25	36.25	16,500	
	25,300	34.00	36.50	36,600	
	602,700			96,317,600	100

Ticker Trend

Time	Price	Change	Volume
11:41:54	35.25	0.00	100
11:41:54	35.25	0.00	100
11:41:54	35.25	0.00	100
11:41:54	35.25	0.00	100
11:41:54	35.25	0.00	100
11:41:54	35.25	0.00	100
11:41:54	35.25	0.00	100
11:41:54	35.25	0.00	100

Vol. By Price Chart

Order Processing: Manual Auto
 Order Type: Limit MTL
 Price: Last 0Tick SBL Short Sell NVDR
 Volume: 1,000 (0% to 100%)
 Avail. Actual: 5,190

Submit

Status	Stock	Account No	Condition	Order Mode	Order	Order Type	Volume	Order Price	Order no.	Result
<input checked="" type="checkbox"/>	Stop	PTT	0000397	Last > 38.00	Auto	MTL	1,000Vol			

ตั้งเงื่อนไขขายอัตโนมัติตามราคาที่ต้องการ เพื่อล็อกกำไร ตัดขาดทุน และไม่เฝ้าหน้าจอตลอดเวลา

Price Simulator (4400)

[4400] Price Simulator 🏠 🔍 ? | _ □ ×

Account No. M069997 Refresh

Stock	Actual	Available	Avg. Cost	Amount(Cost)
AAV	1,000	1,000	2.24	2,240.60
BBL	1,100	1,100	163.00	179,297.94
CPALL	2,000	2,000	73.52	147,039.32
LH	10,000	10,000	9.75	97,526.09
NUSA	100	100	0.49	49.01

Stock NUSA Q N100/D80 NVDR

Buy new
 Buy more
 Balance Sell

Price	2.24	Vol	1,000	Simulated
Com	0.0450	Vat	7.00	
Fee	0.0000			
Amount				
Com+Fee+Vat				1.08
Net Amount				2,241.08
Credit Available				99,571,595.96
Total Limit				99,997,758.92

Query completed successfully

เห็นมูลค่าการซื้อล่วงหน้า พร้อมทั้งเห็นยอดที่ต้องชำระ รวมถึงเมื่อมีการขายหุ้นจะเห็น
 วงเงินภายหลังการขายด้วย ทำให้ช่วยวางแผนการเทรดได้ดียิ่งขึ้น

Finansia Order Level 1 (7000)

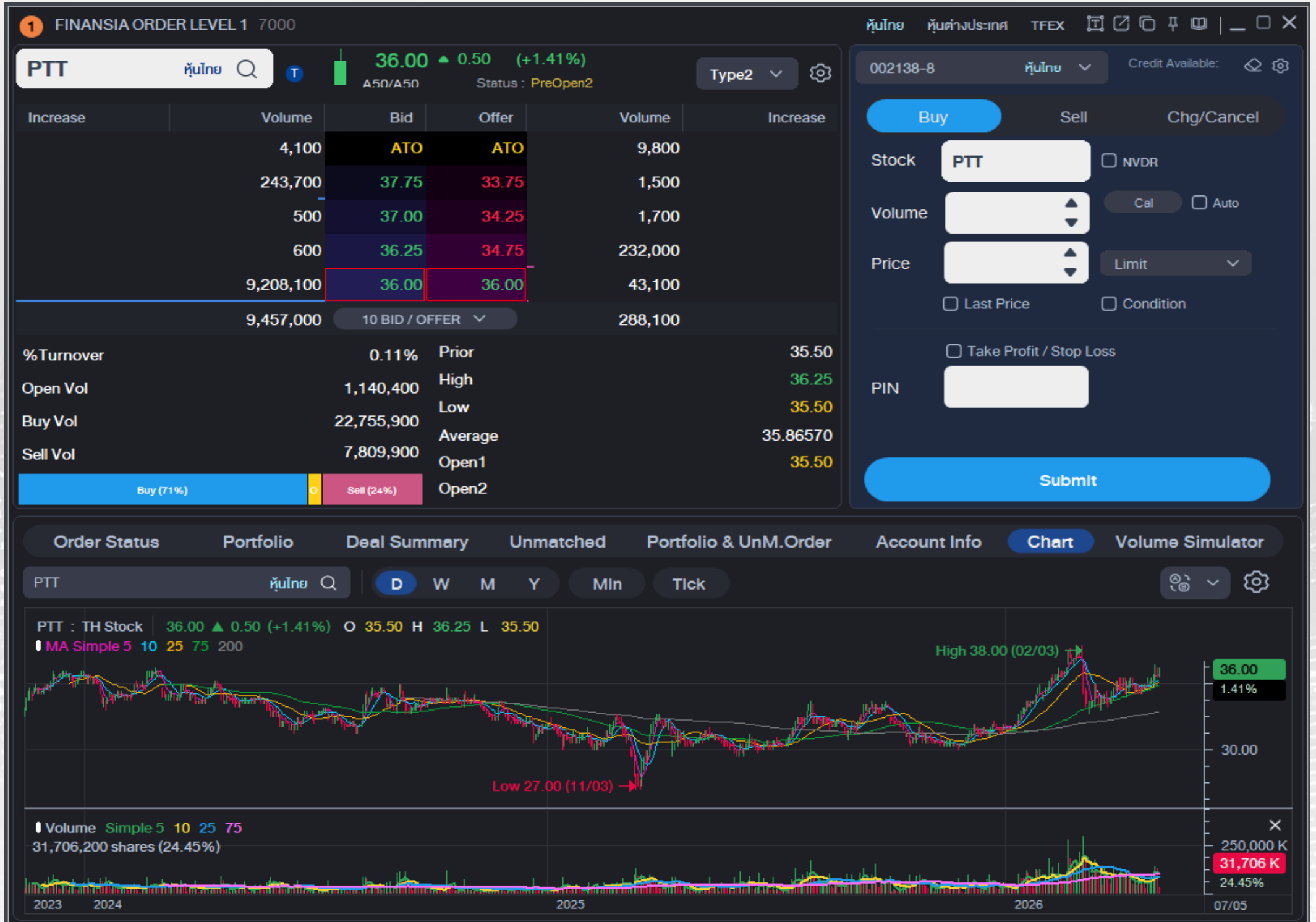

หน้าจอพร้อมเทรดอย่างง่ายและไม่ซับซ้อน ดูข้อมูลในพอร์ต เพื่อดูสถานะของรายการที่ส่งไปแล้ว พร้อมส่งคำสั่งซื้อ - ขายได้ในหน้าจอเดียว

Finansia Order Level 2 (7001)

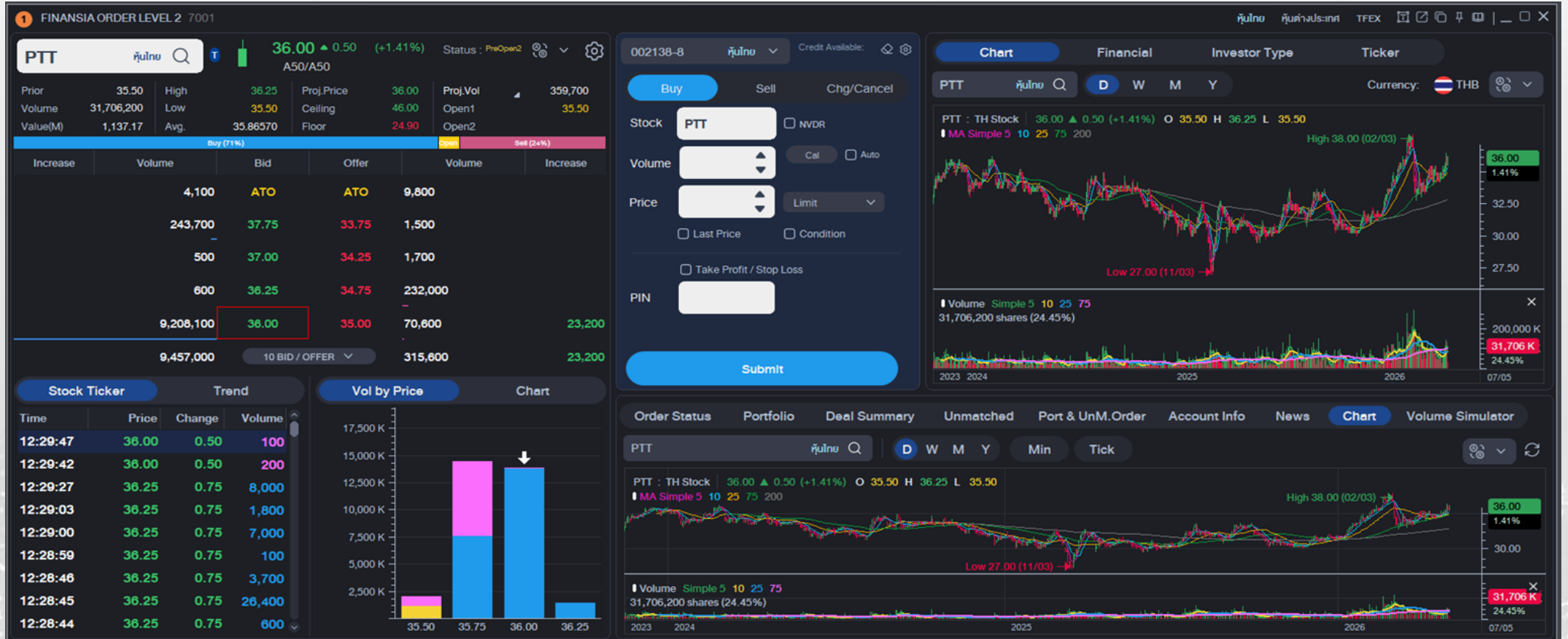

หน้าจอพร้อมเทรดที่นักลงทุนนิยมใช้งานที่มีอย่างครบถ้วน ไม่ว่าจะเป็นการติดตาม Bid/Offer การส่งคำสั่ง/เปลี่ยนแปลง/ยกเลิก และยังมึหน้ากราฟที่สามารถปรับ Time Period ได้ตามต้องการ และยังสามารถดูข้อมูลของ Portfolio หุ้นที่ทำการซื้อขาย ภายในวันหรือข่าวต่างๆที่เกิดขึ้น

Finansia Order Level 3 (7002)

หน้าจอพร้อมเทรดส่ง Order ได้รวดเร็ว ข้อมูลครบถ้วน ประกอบด้วยข้อมูล
ปัจจัยพื้นฐานและกราฟ/เทคนิค พร้อมข้อมูลช่วยในการตัดสินใจซื้อขายได้ทันที

Order Historical Log (9650)

ORDER HISTORICAL LOG 9650

08/05/26 000039-7 หุ้นไทย

Next

Date	Time	Account No.	Screen No.	Details
00/00/0237	11:41:04	0000397	4302	OrderNo(169) Symbol(PTT) : Condition Trigger
00/00/0237	11:41:04	0000397	4302	OrderNo(169) Symbol(PTT) : Order Submitted
00/00/0237	11:41:04	0000397	4302	[STOP] Symbol(PTT) Condition[Last > 35.00]
00/00/0237	11:41:03	0000397	4302	[START] Symbol(PTT) Condition[Last > 35.00]
00/00/0000	11:41:03	0000397	4302	[START] Symbol(PTT) Condition[Last > 40.00]

ดูประวัติการส่งคำสั่งย้อนหลัง พร้อมกับเห็นรายละเอียดการทำงานของคำสั่งและเงื่อนไข เพื่อใช้ติดตามและตรวจสอบความถูกต้อง

Easy (9900)

No	Stock	Last	Change	%Chg	Volume	%Prev Vol	%Turnover	Value(M)	%MKT
1	GULF	62.25	1.50 ▲	+2.47%	53,739,200	67.40%	0.36%	3,318.85	8.13%
2	DELTA	325.00	2.00 ▲	+0.62%	8,870,900	40.29%	0.07%	2,876.81	7.05%
3	ADVANC	350.00	2.00 ▲	+0.57%	6,492,400	63.39%	0.22%	2,265.85	5.55%
4	PTTEP	150.50	0.00 ▬	0.00%	12,797,000	55.94%	0.32%	1,905.14	4.67%
5	KBANK	194.50	2.00 ▼	-1.02%	8,880,400	49.71%	0.37%	1,736.24	4.26%
6	BDMS	18.80	0.40 ▲	+2.17%	85,819,600	120.75%	0.54%	1,605.88	3.94%
7	KTB	32.50	0.00 ▬	0.00%	47,624,000	27.32%	0.34%	1,550.39	3.80%
8	TRUE	14.10	0.20 ▲	+1.44%	93,993,500	67.80%	0.27%	1,324.41	3.25%

Below the table, there is a detailed view for PTT (Price: 36.00, Change: +0.50 (+1.41%)). It includes a bar chart for A50/A50, status 'PreOpen2', and a table of bid/offer orders.

Increase	Volume	Bid	Offer	Volume	Increase
	4,100	ATO	ATO		112,300
	245,800	37.75	33.75		1,500
	500	37.00	34.25		1,700
	600	36.25	34.75		232,000
	9,413,100	36.00	35.00		70,600
	9,664,100	10 BID / OFFER			418,100

On the right side, there is a 'My List' table showing recent transactions for various stocks like PETROCN80, GDS23, and ICBC19. Below that is a 'By Tick' table showing transaction details with columns for Time, Price, Change, and Volume.

Time	Price	Change	Volume
12:29:47	36.00	50 ▲	100
12:29:42	36.00	50 ▲	200
12:29:27	36.25	75 ▲	8,000
12:29:03	36.25	75 ▲	1,800
12:29:00	36.25	75 ▲	7,000
12:28:59	36.25	75 ▲	100
12:28:46	36.25	75 ▲	3,700
12:28:45	36.25	75 ▲	26,400

At the bottom right, there is a summary table for PTT with various financial metrics.

Prior	35.50	Impact Index	+1.1300
High	36.25	Avg 5D	35.70
Low	35.50	Avg 10D	35.35
Average	35.8657	Avg 25D	35.02
Open1	35.50	P/E	11.15
Open2		P/BV	0.89
Ceiling	46.00	Div Yield	6.48
Floor	24.90	EPS	3.15
Status	PreOpen2	Par	1.00
Capital(M)	28,563.00	Mkt.Cap(M)	1,028,267.86

แสดงข้อมูลหุ้นพร้อมภาพรวมตลาดในหน้าจอเดียว

Standard (9901)

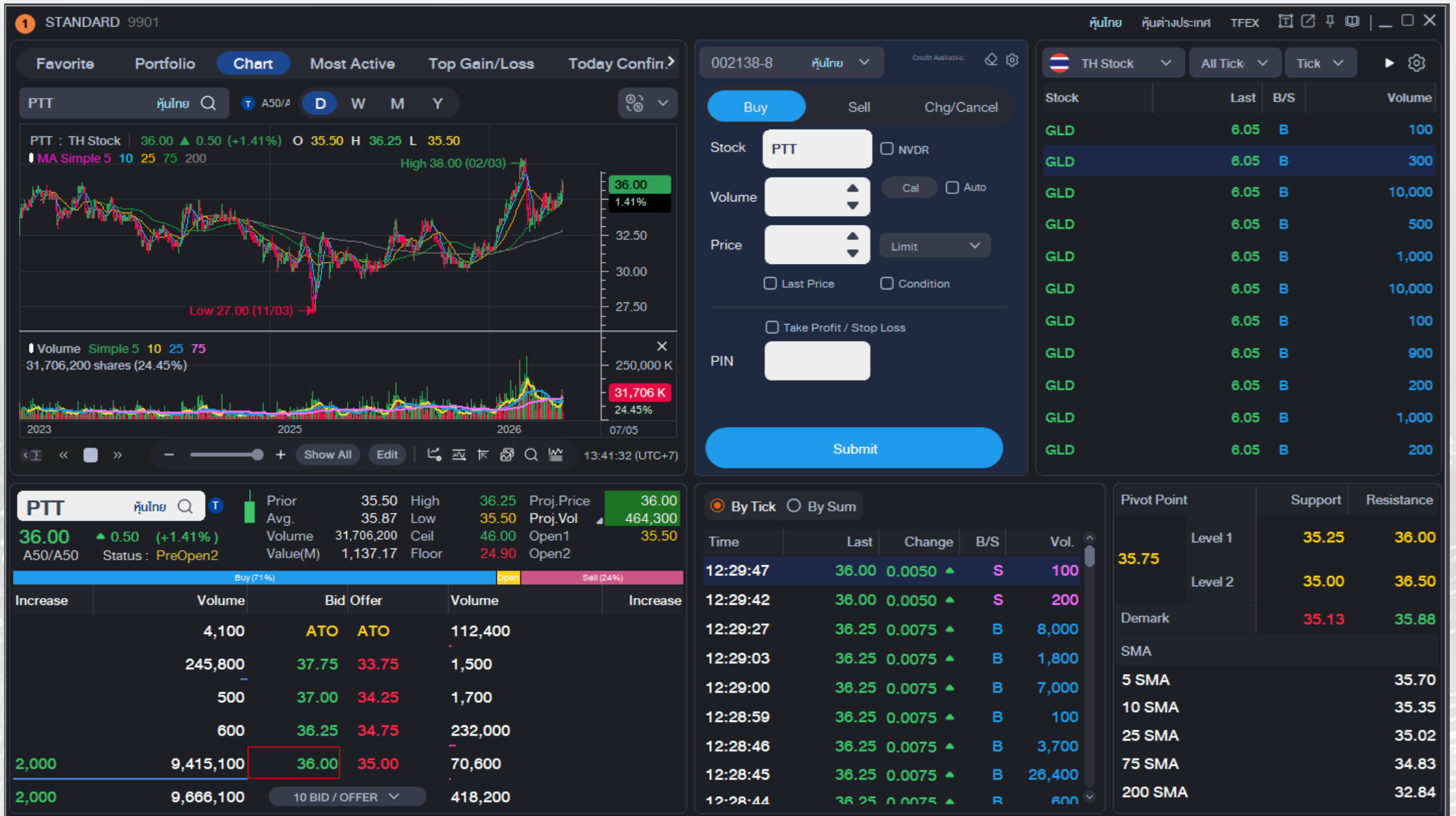

หน้าจอพร้อมเทรด แสดงข้อมูลหุ้นพร้อมภาพรวมตลาดในหน้าจอเดียว

Advanced (9902)

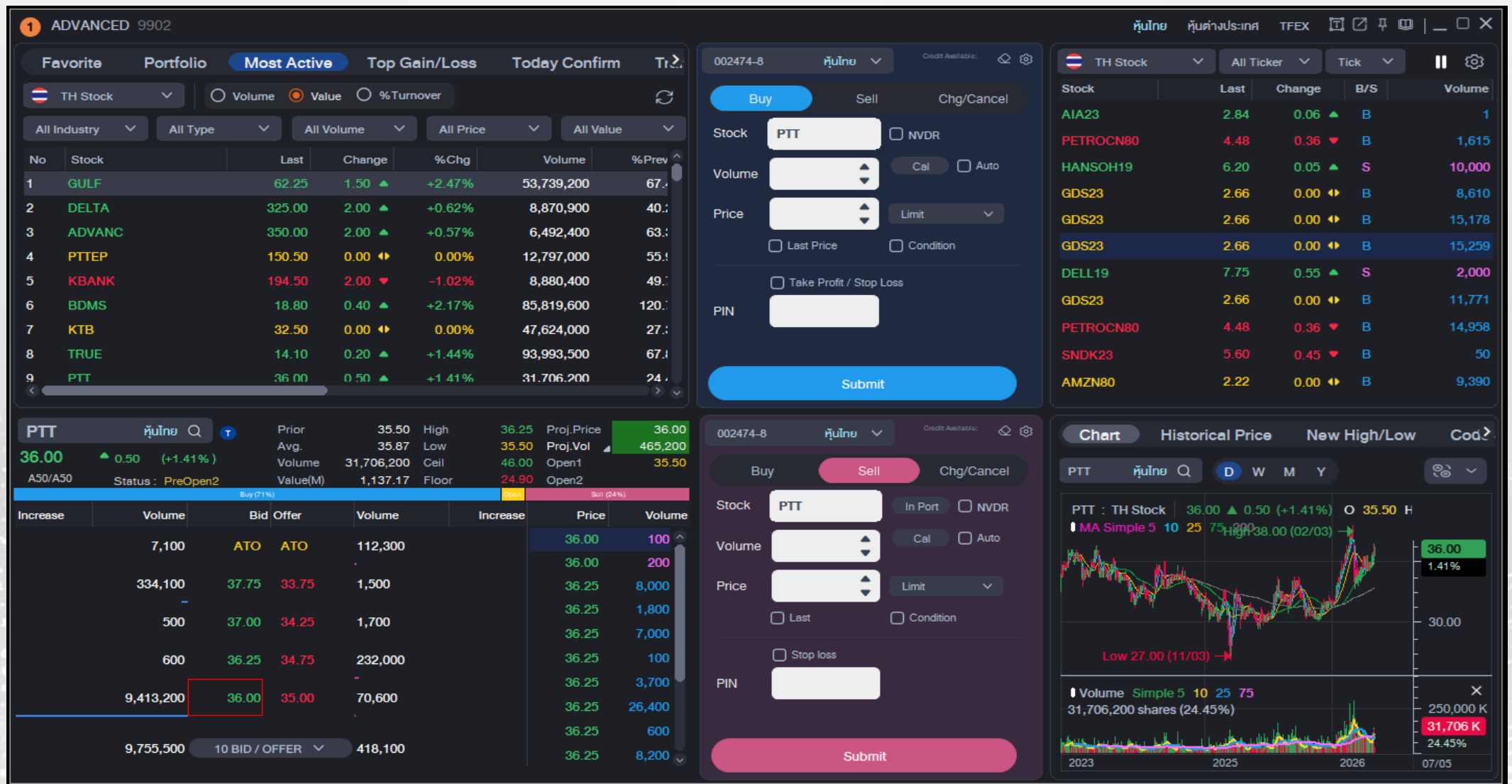

- หน้าจอสำเร็จรูปง่ายๆจบในหน้าเดียวมีครบทั้ง
 1. Favorite ไว้ดูหุ้นที่กำลังสนใจ
 2. Bid Offer ไว้ดูจำนวนหุ้นที่มีคนวางซื้อ / ขาย
 3. ช่องส่งคำสั่งซื้อ
 4. ช่องส่งคำสั่งขาย
 5. Ticker ไว้ดูแรงซื้อแรงขายของหุ้น ณ ตอนนั้น
 6. Chart ไว้วิเคราะห์หาแนวรับแนวต้าน

Volume Simulator (4401)

- Account: 000039-1, Currency: THB
- Instrument: AOT, Buy Price: 51.00
- Cr. Avail: 10,000,000.00
- Buy Volume: 195,600
- Total Limit: 20,000,000.00

Query completed successfully

ใช้คำนวณจำนวนหุ้นที่จะซื้อได้จากวงเงินที่คงเหลือ ณ ขณะนั้น

Portfolio (2000)

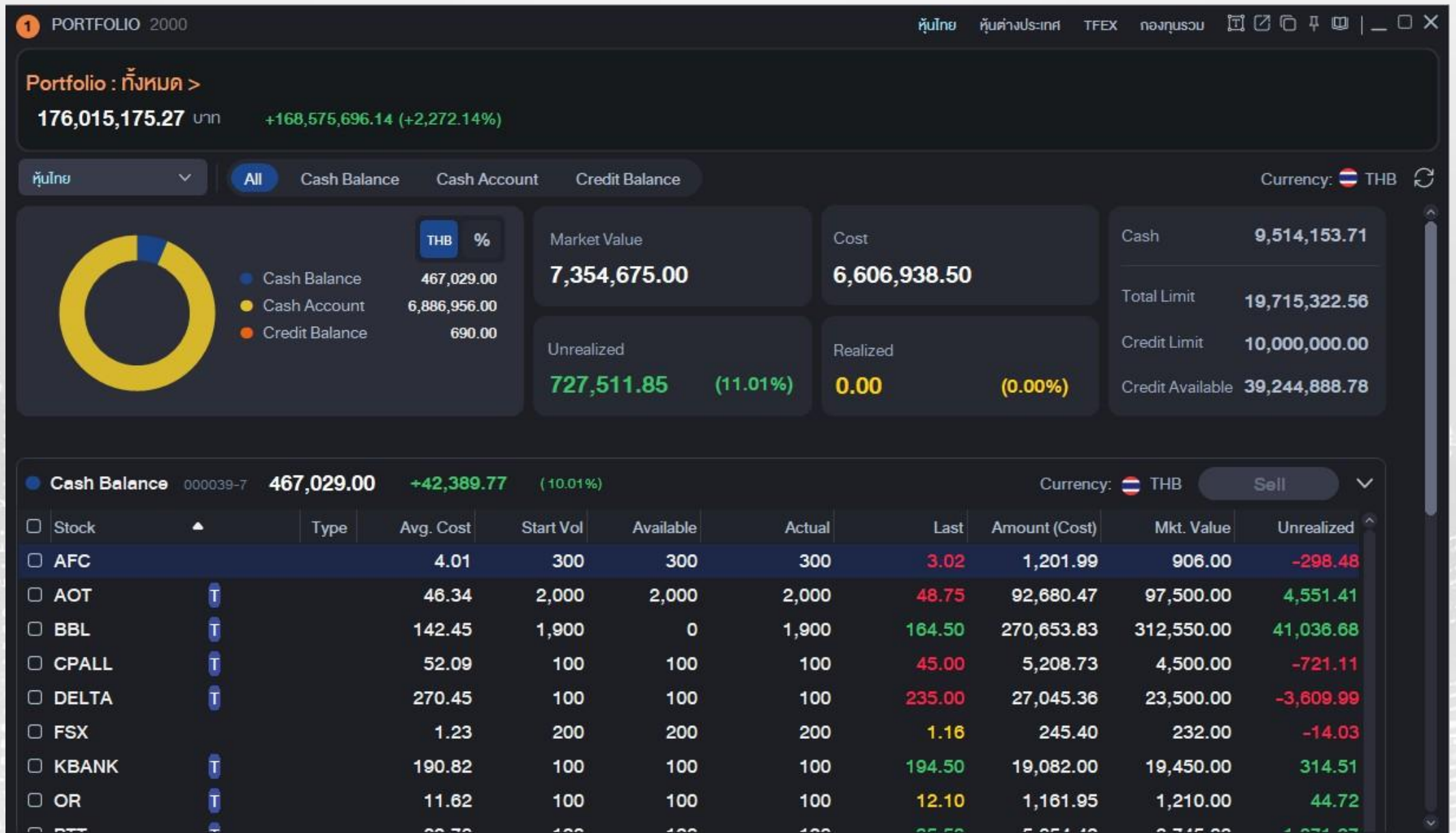

ดูภาพรวมพอร์ตทั้งหมด ทั้งต้นทุน, กำไร/ขาดทุน, มูลค่าของพอร์ตทั้งหมด และ สัดส่วนของเงินลงทุน

Deal Summary (2100)

DEAL SUMMARY 2100												
Order Status Deal Summary Unmatched Order Portfolio & UnMOrder Account Information Volume Simulator												
000039-1 หุ้นไทย Deal Summary Day-Trade View * Please refer to FAQ for notice on screen												
Buy Amount	0.00		Com+Fee+Vat	1,650.10		ATS Fee+Vat	14.98		Total Realized	61,477.82		
Sell Amount	745,000.00		Net	743,334.92					Total %Realized	9.02%		
Stock	Intraday Buy				Intraday Sell				Com+Fee+Vat	Realized	%Realized	Prev Buy Price
	Avg Price	Vol	Buy Val		Avg Price	Vol	Sell Val					
PTT	0.00	0	0.00		35.00	20,000	700,000.00		1,550.43	62,078.05	9.76%	31.82
SCC	0.00	0	0.00		225.00	200	45,000.00		99.67	-600.23	-1.32%	227.50

ดูยอดซื้อขายของวัน รวมถึงแสดงกำไรขาดทุนรายวันของนักลงทุนระยะสั้น

Daily Realized Gain / Loss

(2200)

1 DAILY REALIZED GAIN / LOSS 2200 หุ้นไทย TFEX 📄 📌 📏 | _ □ ✕

000039-1 หุ้นไทย ▾ ค้นหาหลักทรัพย์ 🔍 Sum by Stock Realized **3,353.34 (10.54%)**

* Realized P/L is an estimate by our company and the fee rates at the point of match are applied. 🔄

Stock	Ty	Volume	Avg.Cost	Price	Realized	%Realized
PTT		1,000	31.82	35.25	3,353.34	+10.54%

ดูสรุปการซื้อขายของวัน ว่ากำไรหรือขาดทุนเป็นยอดเท่าไร เช่น หุ้นที่ Day Trade วันนี้ กำไรที่มาก แต่ละตัวจะมีสรุปให้ทั้งหมด

Portfolio Analysis (2999)

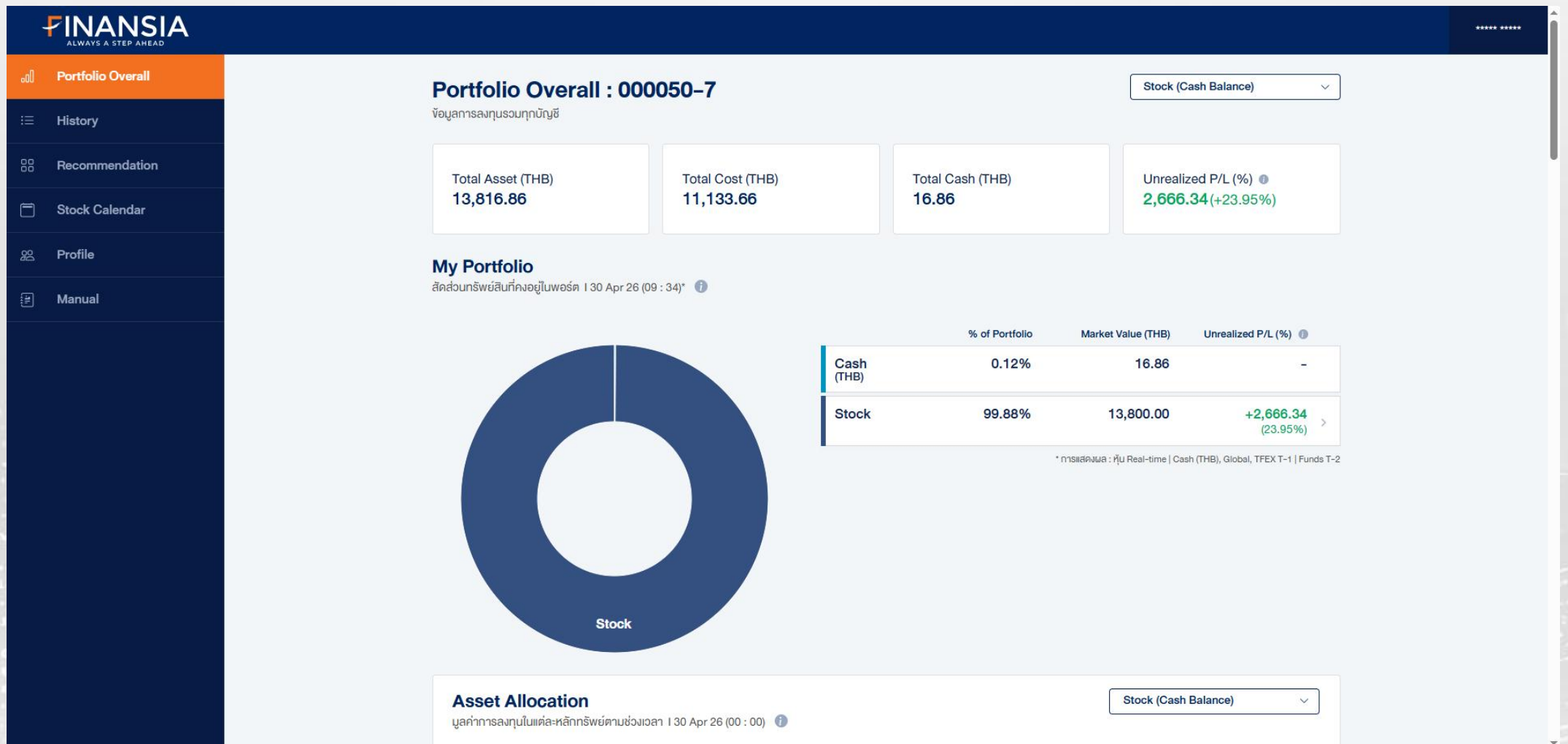

แสดงภาพรวมพอร์ตการลงทุนทั้งหมด ไม่ว่าจะเป็นหุ้น, TFEX, กองทุน และหุ้นต่างประเทศ ในรูปแบบที่เข้าใจง่าย พร้อมข้อมูลสำคัญ เช่น ประวัติการลงทุน (History), ปฏิทินการลงทุน (Calendar) และข้อมูลส่วนตัว (Profile) ช่วยให้คุณสามารถติดตามและบริหารการลงทุนได้ครบในที่เดียวนอกจากนี้ยังช่วยให้เห็นภาพรวมผลการลงทุน เช่น มูลค่าพอร์ต กำไร-ขาดทุน และการเปลี่ยนแปลงของพอร์ตในแต่ละช่วงเวลาได้อย่างชัดเจน ทำให้วิเคราะห์แนวโน้มและวางแผนการลงทุนได้ง่ายขึ้น รวมถึงเข้าถึงข้อมูลที่เกี่ยวข้องกับการตัดสินใจได้อย่างสะดวกและรวดเร็วมากยิ่งขึ้น

Today Confirm (4103)

TODAY CONFIRM 4103 หุ้นไทย หุ้นต่างประเทศ TFEX

000039-1 หุ้นไทย ค้นหาหลักทรัพย์ Sum by Stock Currency: THB

Total Buy 10,823.93 THB	Total Sell 743,349.90 THB	Total Net 732,525.97 THB	Realized 61,477.82 (+9.02%)
Buy Amount: 10,800.00 Com + Fee + Vat: 23.93	Sell Amount: 745,000.00 Com + Fee + Vat: 1,650.10	ATS + Fee + Vat: 14.98 Com + Fee + Vat: 1,674.03	

B/S	Stock	Volume	Avg.M.Price	Amount	Com+Fee+Vat	Net Amount	Commission	Trading Fee	Clearing Fee	VAT	Market
B	COM7	500	21.60	10,800.00	23.93	10,823.93	21.60	0.65	0.11	1.57	SET
S	PTT	20,000	35.00	700,000.00	1,550.43	698,449.57	1,400.00	42.00	7.00	101.43	SET
S	SCC	200	225.00	45,000.00	99.67	44,900.33	90.00	2.70	0.45	6.52	SET

สรุปข้อมูลจากการซื้อ/ขายรายวัน พร้อมแยกรายละเอียดของหุ้น รวมถึงค่าคอมมิชชั่น

Customer Transaction Report (9001)

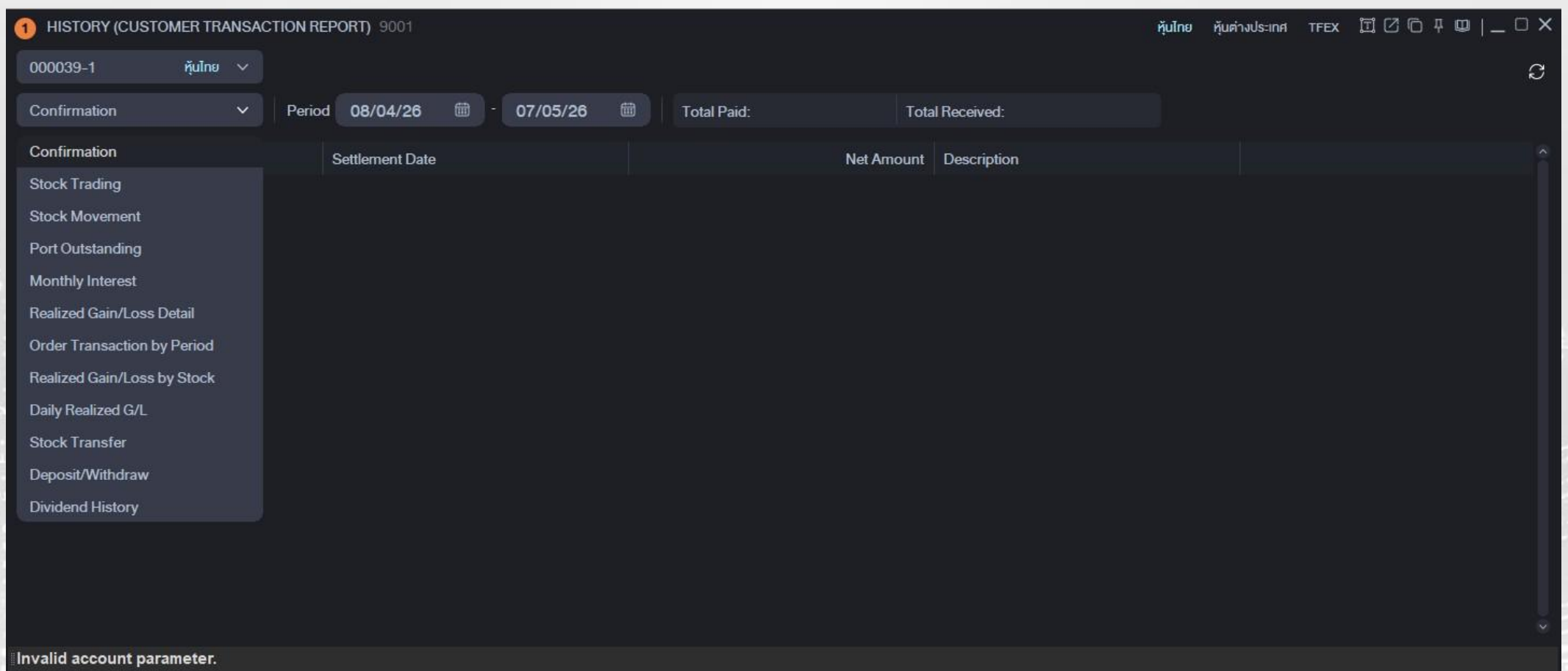

ฐานข้อมูลการซื้อขายหลักทรัพย์ต่างๆ อย่างของลูกค้า อาทิ รายการซื้อขาย ยอดกำไร
 สะสม รวมทั้งรายการฝาก / ถอน / โอนหุ้นและเงิน ทำให้ลูกค้าสามารถตรวจเช็ค
 รายการต่างๆ ได้ด้วยตัวเอง

Historical Order (9000)

ORDER HISTORY 9000

000039-1 หุ้นไทย All Stock ค้นหาหลักทรัพย์ Period 08/04/26 - 08/05/26

All Buy/Sell All Matched/Unmatched

Order Date	Ord No	B/S	Stock	Volume	Price	Match Price	Match Vol	Unmatch Vol	Cond. Price	Status	Ord Type
30/04/26	40	B	COM7	500	21.70	21.60	500	0		M	
30/04/26	35	S	PTT	20,000	35.00	35.00	20,000	0		M	
30/04/26	34	S	SCC	200	225.00	225.00	200	0		M	
30/04/26	33	S	PTT	30,000	36.50	0	0	0		X	
30/04/26	32	B	AOT	500	50.75	50.75	500	0		M	
30/04/26	31	B	PTT	100	34.00	0	0	0		XC	
17/04/26	245	B	TISCO	100	114.50	114.50	100	0		M	
17/04/26	244	B	BBL	100	167.50	167.50	100	0		M	
17/04/26	243	B	SCC	100	227.00	227.00	100	0		M	
17/04/26	242	B	SCC	100	227.00	227.00	100	0		M	
17/04/26	241	B	SISB	100	10.60	10.60	100	0		M	
17/04/26	240	B	COM7	100	22.50	22.50	100	0		M	
17/04/26	239	B	AOT	100	56.00	56.00	100	0		M	
17/04/26	238	B	FSX	100	1.28	1.28	100	0		M	

ดูประวัติการซื้อขายย้อนหลังได้ตามที่นักลงทุนต้องการ เพื่อสร้างบันทึกการเทรดของ
นักลงทุนเอง

Account Information (9002)

ACCOUNT INFORMATION 9002		Currency: THB	
Order Status	Deal Summary	Unmatched Order	Portfolio & UnMOrder
000039-1		Account Information	
Total Limit	Credit Limit	Credit Available	Cash
20,000,000.00	10,000,000.00	10,000,000.00	10,014,505.84
Unsettle Buy		Unsettle Sell	
AR T-1	0.00	APT-1	0.00
AR T-2	0.00	APT-2	0.00
Summary	0.00	Summary	0.00
ATS Fee		Net Unsettle	
0.00		T-1 0.00	
0.00		T-2 0.00	
0.00		Summary 0.00	
Account Type	Cash	Cash SBL	0.00
Mkt.Value	6,755,847.00	Real Cash SBL	0.00
Net Unsettle	0.00	Fee Borrow	0.00
Overdue Amt	6,828,359.11	Fee Lending	0.00
Other Collateral	0.00	Interest	0.00
ATS Fee	Net Sell Only	Est.Withdraw	10,014,505.84

แสดงรายละเอียดข้อมูลครบจบภายในหน้าเดียว เช่น ข้อมูลเงินฝากเงิน, ข้อมูลการซื้อขาย, กำไรขาดทุน เป็นต้น

Finansia Scanner (5000)

Stock	Last	Change	%Chg	Dividend Yield	DE ratio
AH	13.50	▲ 0.10	+0.75%	5.23	0.99
AIMIRT	11.40	▼ 0.10	-0.87%	8.91	0.37
AMATA	20.30	▲ 0.60	+3.05%	5.54	1.40
ASW	6.90	▼ 0.10	-1.43%	5.65	0.83
BA	13.60	▲ 0.20	+1.49%	8.72	0.68
BBL	163.50	▲ 2.00	+1.24%	5.73	0
BGP	36.75	▼ 0.75	-2.00%	7.76	0.70
BRI	1.30	▲ 0.02	+1.56%	21.12	1.84
CH	1.57	▼ 0.01	-0.63%	5.64	0.31
CPF	19.50	▲ 0.30	+1.56%	5.46	1.31
CPNREIT	12.30	▲ 0.00	0.00%	9.32	1.04

The central panel shows a trading interface for 'AMATA' with 'Buy' and 'Sell' buttons, and a 'Submit' button. The right panel displays a detailed quote for AMATA, including price (20.30), volume (8,995,800), and a bid/offer table:

Increase	Volume	Bid Offer	Volume	Increase
100	568,300	20.20 20.30	1,526,300	
	978,700	20.10 20.40	1,185,400	
	941,200	20.00 20.50	507,900	
	790,800	19.90 20.60	518,700	
	757,800	19.80 20.70	710,600	
	714,700	19.70 20.80	156,400	
	574,900	19.60 20.90	163,200	
	370,100	19.50 21.00	400,100	
	443,500	19.40 21.10	165,300	
	113,000	19.30 21.20	126,000	

At the bottom, there is an 'Unmatched' order book table with columns for Order No., Stock, Volume, Unmatched, Price, Last, ST, Order Type, PG, Cond. Price, Order Cond., and Iceber.

ค้นหาหุ้นตามสูตรสำเร็จที่มีทั้งปัจจัยทางพื้นฐานและปัจจัยทางเทคนิค พร้อมหน้าจอที่สามารถติดตาม Bid/Offer, ส่ง Order และตรวจสอบหุ้นและคำสั่งที่มีใน Portfolio

Event Plays (5001)

Theme	Recommend Date	Stock	Signal	RecPrice	Last	%Chg	Change	Volume	Support	Re
Momentum Trading	20/03/2026	BCP	BUY		36.75	-2.00%	0.75	2,157,900	39.50	
Afternoon Mid Day trading	20/03/2026	TISCO	BUY		112.50	+1.81%	2.00	2,922,200	113	
	19/03/2026	BCP	BUY		36.75	-2.00%	0.75	2,157,900	38.50	
	19/03/2026	PRM	BUY		8.80	-1.68%	0.15	3,116,900	7.70	
	18/03/2026	ADVANC	BUY		345.00	+1.47%	5.00	4,594,000	377	
	18/03/2026	WHA	BUY		4.52	+2.26%	0.10	78,510,600	4.12	
	17/03/2026	STA	BUY		18.30	0.00%	0.00	4,188,300	15.80	
	17/03/2026	WASH	BUY		4.42	+1.38%	0.06	188,700	5.30	
	16/03/2026	APO	BUY		2.30	-1.71%	0.04	1,495,600	2.06	
	16/03/2026	IRPC	BUY		2.16	-4.42%	0.10	215,491,900	1.27	
	13/03/2026	BANPU	BUY		5.95	0.00%	0.00	21,055,100	5.90	
	13/03/2026	WHA	BUY		4.52	+2.26%	0.10	78,510,600	4.10	
	12/03/2026	COM7	BUY		24.00	+3.45%	0.80	24,155,100	23.30	
	12/03/2026	TIPH	BUY		21.30	-0.47%	0.10	79,500	21.30	
	11/03/2026	88TH	BUY		4.42	+0.91%	0.04	259,500	5.15	
	11/03/2026	ICHI	BUY		12.40	+0.81%	0.10	1,642,800	13.90	
	10/03/2026	SMO	BUY		4.96	+0.81%	0.04	722,200	4.14	
	10/03/2026	TVO	BUY		24.40	+0.83%	0.20	580,400	24.70	

ใช้สำหรับหาหุ้นที่นักวิเคราะห์คิดสรรแล้ว พร้อมทั้งบอกราคาซื้อขายและจุดตัดขาดทุน

HERO Real-Time Pick (5002)

HERO REAL - TIME PICK 5002

Today History

All Stock ค้นหาหลักทรัพย์ All Type Disclaimer

Time	Stock	Last	Signal Price	Target Price	Stop Loss	Volume	Value(M)
11:33:39	ADVICE	5.90	5.85	6.10	5.60	1,840,500	10.78
11:17:14	THANI	1.72	1.70	1.75	1.65	2,316,100	3.94
11:12:57	BEM	5.40	5.40	5.65	5.15	27,774,200	149.20
10:55:50	TTW	9.25	9.20	9.45	8.95	1,944,000	17.93
10:54:19	GPSC	36.50	36.25	37.50	35.00	9,600,500	346.01
10:37:28	JMART	7.30	7.20	7.45	6.95	9,164,000	66.57
10:32:15	AMARC	4.34	4.38	4.48	4.28	1,914,800	8.35
10:25:53	WHA	4.50	4.54	4.64	4.44	86,345,700	389.80
10:17:43	BIDU80	5.40	5.40	5.65	5.15	7,806,294	42.06
10:16:24	IVL	26.00	26.00	27.25	24.90	7,214,600	187.17
10:15:59	RCL	32.50	32.00	33.25	30.75	3,351,900	106.93
10:14:42	TPIPP	2.02	1.99	2.08	1.94	19,262,800	38.55
10:11:07	EGCO	115.50	113.50	116.00	111.00	670,500	76.85
10:06:57	BGRIM	13.50	13.20	13.70	12.70	14,241,900	190.65
10:06:52	PSL	7.40	7.05	7.30	6.80	12,771,000	92.91
10:05:15	SMT	2.38	2.22	2.32	2.12	20,523,900	46.30
10:04:57	INETREIT	12.30	12.20	12.70	11.70	548,500	6.69

* หากซื้อที่ราคา Signal Price ได้แล้ว แต่ราคาไปไม่ถึง Target Price หรือ Stop Loss ภายใน 5 วัน ให้ขายที่ ATC

ใช้สำหรับคัดหุ้นลงทุนระยะสั้น บอกจุดซื้อ (Signal Price) ราคาเป้าหมาย (Target Price) และจุดตัดขาดทุน (Stop Loss)

DIY Conditional Search (5100)

1. เลือกเงื่อนไขที่คุณต้องการสูงสุด 20 เงื่อนไข

Condition Recommended User condition

ค้นหา

Scoping

Quote Analysis

Technical Analysis

Pattern Analysis

Financial Analysis

Ranking Analysis

Finansia Valuation Forecast

Filter <Industry (ALL)><No exclusion><Monthly settlement of accounts>

2. ปรับแต่งเงื่อนไขด้านล่างและกด Search

Create new Save Save as Rename Delete

- A Current year EPS Growth: >= 20
- B Consecutive EPS Growth: >= 2 Year
- C DE ratio: <= 4
- D PEG: <= 1.5
- E Market Cap >= 10 (Billion)Baht

Formula A and B and C and D and E

3. กดปุ่มเพื่อแสดงผลแบบ Real-Time Real-Time Search

Stock	Last	Change	%Chg	Volume	Open	High	Low
BAM	6.80	0.00	0.00%	5,811,900	6.80	6.85	6.75
BKGI	1.38	0.05	-3.50%	215,500	1.38	1.43	1.37
DOHOME	3.34	0.06	+1.83%	5,627,000	3.32	3.38	3.32
GULF	59.25	1.75	+3.04%	33,813,600	58.00	59.50	58.00
LHSC	14.50	0.00	0.00%	178,400	14.50	14.50	14.30
MAGURO	17.90	0.30	+1.70%	357,000	17.70	18.10	17.70
MASTER	8.25	0.15	+1.85%	191,800	8.10	8.30	8.10
MINT	20.50	0.20	+0.99%	21,361,800	20.40	20.60	20.20
MOSHI	33.75	0.50	-1.46%	197,800	34.25	34.75	33.50

Total Result 17

สร้างสูตร Scan เพื่อค้นหาหุ้นผสมผสานได้ทั้งปัจจัยพื้นฐานและปัจจัยเทคนิค

Real-time Conditional Search (5101)

1 REAL - TIME CONDITIONAL SEARCH 5101 หุ้นไทย หุ้นต่างประเทศ

Good Dividend Delete DIY Cond

Total Stock:23 Stock Link TH Stock

Cond Dividend Yield (Last Year): Latest Year >=5% + ROE:Latest Year >= % 10 + Operating Cash Flow: Late
<Industry category(All)><No Exclusion><Monthly Settlement>

Stock	Last	Change	%Chg	Total Vol	Del
AEONTS	94.75	0.75 ▼	-0.79%	207,200	🗑️
ALUCON	225.00	28.00 ▼	-11.07%	6,500	🗑️
BA	13.70	0.30 ▲	+2.24%	3,388,100	🗑️
DMT	11.00	0.00 ↔	0.00%	1,257,600	🗑️
HMPRO	6.05	0.05 ▲	+0.83%	11,640,900	🗑️
ICHI	12.50	0.20 ▲	+1.63%	1,732,700	🗑️
ITC	16.30	0.10 ▼	-0.61%	3,061,300	🗑️
KTB	32.50	0.00 ↔	0.00%	28,952,700	🗑️
KTC	29.75	0.25 ▲	+0.85%	7,277,100	🗑️
MBK	16.90	0.10 ▲	+0.60%	1,244,200	🗑️
METCO	270.00	1.00 ▲	+0.37%	1,200	🗑️
NER	4.70	0.04 ▲	+0.86%	2,542,200	🗑️
PRM	8.80	0.15 ▼	-1.68%	3,135,100	🗑️
PTTEP	153.50	3.50 ▼	-2.23%	9,311,200	🗑️
RCL	32.25	1.50 ▲	+4.88%	3,389,400	🗑️
SCCC	139.00	0.50 ▲	+0.36%	67,600	🗑️
TFG	11.20	0.90 ▲	+8.74%	12,453,800	🗑️
TIPH	21.30	0.10 ▼	-0.47%	92,200	🗑️
TISCO	112.00	1.50 ▲	+1.36%	3,083,000	🗑️

ค้นหาหุ้นแบบ Real-time จากสูตร Scan ที่ได้สร้างแล้วจากหน้า DIY Conditional search (5100)

Technical Chart (6000)

วิเคราะห์หุ้นที่เราสนใจผ่านกราฟ ซึ่งมีประเภทกราฟมากมาย พร้อมทั้งอินดิเคเตอร์หลากหลาย มีเครื่องมือครบครัน สามารถเลือกปรับจัดหน้าจอตามใจ นอกจากนี้ยังสามารถทำการค้นหาแท่งเทียน การทำ Back Test ได้

Financial Chart (6001)

นำค่าอัตราส่วนทางการเงินมาสร้างเป็นกราฟ เช่น P/E, P/BV และ EPS โดยนำมาเปรียบเทียบกับราคาหุ้น

Comparison Chart (6101)

นำหุ้นหลายตัวมาเปรียบเทียบใน Chart เดียวกัน

Tick Chart (6002)

ใช้ในการจับตาดูการเคลื่อนไหวแบบรายTicker เหมาะสำหรับหุ้นที่มีความผันผวนสูง (IPO, WARRANT)

Replay Chart (6100)

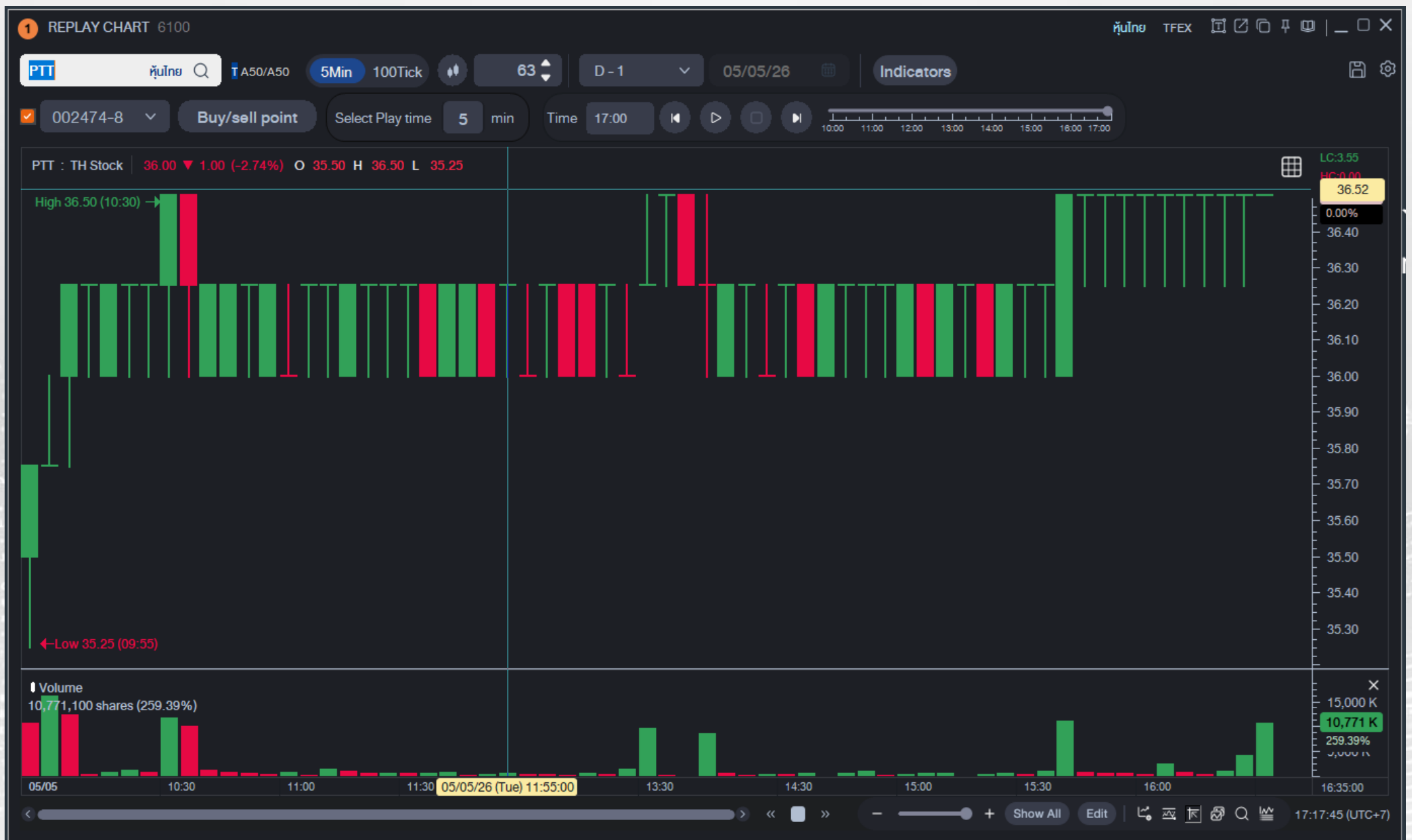

หน้าจอสำหรับดูความเคลื่อนไหวของหุ้นย้อนหลัง เพื่อดูการเคลื่อนไหวของราคา ภายในวัน โดยสามารถดูได้แม้ในช่วงเวลาปิดตลาด ทำให้สามารถเห็นรายละเอียดของ การเคลื่อนไหวของราคาภายในวันก่อนหน้าได้ดียิ่งขึ้น

Market News (8000)

Date	Time	Headline	Source
06/05/26	13:42	หุ้น AMD พุ่ง 16% รับตีมาดชิป AI แกร่ง ดันรายได้ Q2/69 มีลุ้นทะลุเป้า	InfoQuest
06/05/26	13:25	"กอบศักดิ์" เซียร์กู๋ 4 แสนล้านใช้ตามความจำเป็นประคองเศรษฐกิจคุมเฟคนหนี้หมุนเปลี่ยนผ่านพลังงาน	InfoQuest
06/05/26	13:22	25 พ.ค.มาเน!! ลกะเบียน "คนครึ่งพลัส" ผ่านแอป "เป้าดัง-ทางรัฐ" พร้อมเสิร์ฟ 1 มิ.ย.	InfoQuest
06/05/26	13:14	พิทช์เพิ่มอันดับเครดิตอาร์เจอนตินาสู่ B- หลังรัฐบาลปฏิรูปโครงสร้างเศรษฐกิจ	InfoQuest
06/05/26	13:06	รณว.ต่างประเทศอิหร่านรอดเยือนจีน คัดหน้า "กริมปี" พบ "สี" สืบคาทหน้า	InfoQuest
06/05/26	12:58	ภาวะตลาดหุ้นไทย: ปิดเช้าพุ่ง 17.95 จุดยืนเหนือ 1,500 งานรับข่าวดีสหรัฐฯ-อิหร่านจ่อเจรจาสันติภาพ...	SET
06/05/26	12:54	การเผยแพร่รายงานการประชุมสามัญผู้ถือหุ้น ประจำปี 2569	IVF
06/05/26	12:51	การเผยแพร่รายงานการประชุมสามัญผู้ถือหุ้น ประจำปี 2569 บนเว็บไซต์ของ บริษัทฯ	BE8

[หุ้น AMD พุ่ง 16% รับตีมาดชิป AI แกร่ง ดันรายได้ Q2/69 มีลุ้นทะลุเป้า]

สำนักข่าวอินโฟเควสท์ (6 พ.ค. 2569)--หุ้นของบริษัท แอดวานซ์ ไมโคร ดีไวซ์ (AMD) ทะยานขึ้นกว่า 16% ในการซื้อขายนอกเวลาทำการ หลังจากบริษัทเปิดเผยตัวเลขคาดการณ์รายได้ไตรมาส 2/2569 ที่สูงกว่าที่นักวิเคราะห์ประเมินไว้ โดยมีปัจจัยหนุนหลักจากความต้องการชิปประมวลผลสำหรับศูนย์ข้อมูลที่พุ่งสูงขึ้น ตามการเร่งลงทุนในโครงสร้างพื้นฐานด้านปัญญาประดิษฐ์ (AI) ของกลุ่มผู้ให้บริการคลาวด์คอมพิวเตอร์ ซึ่งส่งผลให้ภาพรวมราคาหุ้นของ AMD ปรับตัวเพิ่มขึ้นแล้วกว่า 65% นับตั้งแต่ต้นปีจนถึงปัจจุบัน

แหล่งรวมบทวิเคราะห์หุ้นและข่าวสารสำคัญที่เกี่ยวข้องกับตลาดหุ้นทั้งในและต่างประเทศ

หุ้นต่างประเทศ

สารบัญ

Market

หน้า

- [Ticker \(1000\)](#) 85
- [Multi Ticker \(1001\)](#) 86
- [Market Map \(1010\)](#) 87
- [Most Active \(1100\)](#) 88
- [Top Gain / Loss \(1101\)](#) 89
- [Favorite Stock \(1300\)](#) 90
- [Price Up / Down Analysis \(1400\)](#) 91
- [Volume Outperform \(1401\)](#) 92
- [Price and Volume Analysis \(1403\)](#) 93
- [New High / New Low Price \(1500\)](#) 94
- [Price Movement Summary \(1501\)](#) 95
- [Volume Accumulated by Price \(1601\)](#) 96
- [Price Change \(1900\)](#) 97
- [Top Market Cap \(1901\)](#) 98
- [Earning Announcement \(1902\)](#) 99
- [Market Open / Close \(1903\)](#) 100
- [Corporate Action \(1904\)](#) 101
- [Financial Ratio \(1906\)](#) 102

สารบัญ

	หน้า
• Consensus Ranking (1907)	103
• Stock Price by Sector (1908)	104
• Compare Stocks Same Sector (1909)	105
• Yield by Sector (1910)	106
• Compare Stocks (1911)	107
• Valuation Change (1912)	108
• Revenue Analysis (1913)	109
• Dividends by Stock (1914)	110
• Dividend Stocks Ranking (1915)	111
• Earnings Forecasts by Sector (1916)	112
• Theme Analysis (1917)	113
Quote	
• Quote Plus (3000)	114
• Quote (3001)	115
• Stock Ticker (3002)	116
• Historical Price (3003)	117
• Multiple Mini Quotes (3004)	118
• Transaction by Time / Projected by Time (3100)	119

สารบัญ

	หน้า
• 2 Windows Stock Info (3200)	120
• Financial Statement (3201)	121
• Index / Industry / Sector Info (3300)	122
• Index / Industry / Sector Chart (3301)	123
• Historical Index / Industry / Sector (3302)	124
• Stock Quote by Index / Industry / Sector (3304)	125
Buy Sell	
• Mini Order (4000)	126
• Unmatched Order (4100)	127
• Portfolio and Unmatched Order (4101)	128
• Order Status (4102)	129
• Conditional Order List (4304)	130
• Untriggered Conditional Order List (4305)	131
• Finansia Order Level 1 (7000)	132
• Finansia Order Level 2 (7001)	133
• Finansia Order Level 3 (7002)	134
• Easy (9900)	135
• Standard (9901)	136
• Advanced (9902)	137

สารบัญ

หน้า

Portfolio

- [Portfolio \(2000\)](#) 138
- [Portfolio Analysis \(2999\)](#) 139
- [Today Confirm \(4103\)](#) 140
- [Historical Order \(9000\)](#) 141
- [History \(Customer Transaction Report\) \(9001\)](#) 142
- [Account Information \(9002\)](#) 143

Scanner

- [Finansia Scanner \(5000\)](#) 144
- [DIY Conditional Search \(5100\)](#) 145
- [Real-time Conditional Search \(5101\)](#) 146
- [Investment Opinion \(5900\)](#) 147
- [Monthly Trends \(5901\)](#) 148
- [Analyst Ratings by Sector \(5902\)](#) 149
- [Yield by Theme \(5903\)](#) 150
- [Global Research \(5904\)](#) 151

Chart

- [Technical Chart \(6000\)](#) 152

สารบัญ

	หน้า
• Financial Chart (6001)	153
• Comparison Chart (6101)	154
• Tick Chart (6002)	155
• Bubble Chart (6900)	156
News	
• Market News (8000)	157

Ticker (1000)

TICKER 1000

Hong Kong

All Ticker

By Tick By Sum

My Ticker 1

Edit Column

Time (UTC+8)	Stock	B/S	Volume	Last	Change	%Chg.	Total Vol.	Value	%Prev Vol.	%Matched	Count
10:46:10	291	B	500	26.380	0.320 ▲	+1.23%	1,354,601	13,190	16.45%	0.04%	5
10:46:10	291	B	500	26.380	0.320 ▲	+1.23%	1,355,101	13,190	16.46%	0.04%	6
10:46:10	291	B	500	26.380	0.320 ▲	+1.23%	1,355,601	13,190	16.47%	0.04%	7
10:46:11	2331	B	2,500	19.940	0.480 ▲	+2.47%	6,948,245	49,850	32.87%	0.04%	1
10:46:11	2331	B	500	19.940	0.480 ▲	+2.47%	6,948,745	9,970	32.87%	0.01%	2
10:46:11	2331	B	1,500	19.940	0.480 ▲	+2.47%	6,950,245	29,910	32.88%	0.02%	3
10:46:11	386	S	82,000	4.670	0.040 ▼	-0.85%	63,980,739	382,940	34.58%	0.13%	1
10:46:11	1398	S	1,000	6.980	0.030 ▲	+0.43%	86,489,368	6,980	55.33%	0.00%	4
10:46:11	9988	S	100	140.300	6.100 ▲	+4.55%	58,231,845	14,030	50.21%	0.00%	12
10:46:11	386	B	2,000	4.680	0.030 ▼	-0.64%	63,982,739	9,360	34.58%	0.00%	2
10:46:11	1810	B	800	31.300	0.480 ▲	+1.56%	57,840,229	25,040	27.76%	0.00%	9
10:46:11	981	S	1,500	74.900	0.050 ▲	+0.07%	44,828,769	112,350	20.75%	0.00%	10
10:46:12	386	B	10,000	4.680	0.030 ▼	-0.64%	63,992,739	46,800	34.59%	0.02%	3
10:46:12	386	B	68,000	4.680	0.030 ▼	-0.64%	64,060,739	318,240	34.62%	0.11%	4
10:46:10	291	B	500	26.380	0.320 ▲	+1.23%	1,354,101	13,190	16.45%	0.04%	4

Ticker (1000) หน้าแสดงการซื้อขายหุ้นที่เกิดขึ้นในตลาด พร้อมทั้งแสดงราคาเปลี่ยนแปลง อัตราการเปลี่ยนแปลง ปริมาณการซื้อขาย และมูลค่าทั้งหมดที่เกิดขึ้น ผู้ลงทุนสามารถสลับมุมมองแสดงการซื้อขายในหน่วย Tick หรือ Sum ก็ได้ โดย By Tick จะแสดงหน่วยการซื้อขายต่อไม้ของนักลงทุน และ By Sum จะแสดงผลรวม Volume การซื้อขายที่เกิดขึ้น นักลงทุนสามารถปรับเปลี่ยนรูปแบบการแสดงผลของ Column ได้ใน Edit Column หรือจะเลือกแสดงการซื้อขายเฉพาะหุ้นที่อยู่ใน Favorite ของเราก็ได้

Multi Ticker (1001)

1 MULTI TICKER 1001 หุ้นไทย หุ้นต่างประเทศ TFEX

Hong Kong 🔄 ⚙️

All Ticker 3 Columns ● By Tick ○ By Sum ⏸

Stock	B/S	Vol.	Last	Chg.	Stock	B/S	Vol.	Last	Chg.	Stock	B/S	Vol.	Last	Chg.
2318	B	1,500	66.150	1.950 ▲	992	S	2,000	12.550	0.400 ▲	1810	S	800	31.120	0.300 ▲
9988	B	300	140.400	6.200 ▲	9901	S	100	43.380	0.060 ▼	981	S	2,000	76.700	1.850 ▲
981	S	500	76.700	1.850 ▲	1810	B	200	31.140	0.320 ▲	9888	S	1,650	137.500	5.900 ▲
9618	B	100	119.200	2.800 ▲	388	B	100	426.600	5.400 ▲	9888	S	50	137.500	5.900 ▲
883	B	1,000	26.280	1.760 ▼	388	B	100	426.600	5.400 ▲	9888	S	50	137.500	5.900 ▲
1024	S	300	48.280	3.280 ▲	388	B	200	426.600	5.400 ▲	9888	S	100	137.500	5.900 ▲
1024	S	100	48.280	3.280 ▲	823	B	100	40.940	0.560 ▲	9888	S	1,550	137.500	5.900 ▲
1024	B	100	48.300	3.300 ▲	883	S	1,000	26.280	1.760 ▼	9988	S	1,400	140.300	6.100 ▲
9988	B	1,000	140.400	6.200 ▲	700	B	100	478.800	15.800 ▲	9988	S	100	140.300	6.100 ▲
883	B	1,000	26.280	1.760 ▼	9988	B	500	140.400	6.200 ▲	9988	B	200	140.400	6.200 ▲
322	S	2,000	12.350	0.070 ▲	700	S	100	478.600	15.600 ▲	9988	B	700	140.400	6.200 ▲
322	S	2,000	12.350	0.070 ▲	9618	B	100	119.200	2.800 ▲	9988	B	100	140.400	6.200 ▲
1024	S	400	48.280	3.280 ▲	9618	B	100	119.300	2.900 ▲	981	S	500	76.700	1.850 ▲
1024	S	100	48.280	3.280 ▲	2899	B	2,000	38.160	0.860 ▲	9888	B	50	137.600	6.000 ▲
1024	B	100	48.300	3.300 ▲	9618	B	50	119.300	2.900 ▲	9888	B	100	137.600	6.000 ▲
1024	B	100	48.300	3.300 ▲	9618	B	50	119.300	2.900 ▲	9888	B	450	137.600	6.000 ▲
700	S	100	478.600	15.600 ▲	1810	S	600	31.120	0.300 ▲	2359	S	600	139.700	2.700 ▲

Multi Ticker (1001) ดูภาพรวมการซื้อขายของหุ้นทั้งหมดในแต่ละประเทศ ทั้งในมุมมอง By Tick (ดูการเคลื่อนไหวของราคาต่อรอบการซื้อขาย) และ By Sum (ดูการเคลื่อนไหวของราคาโดยรวม) พร้อมรองรับการแสดงผลจำนวนหุ้นได้มากขึ้น ช่วยให้ติดตามความเคลื่อนไหวของตลาดได้ครบถ้วนมากยิ่งขึ้น

Market Map (1010)

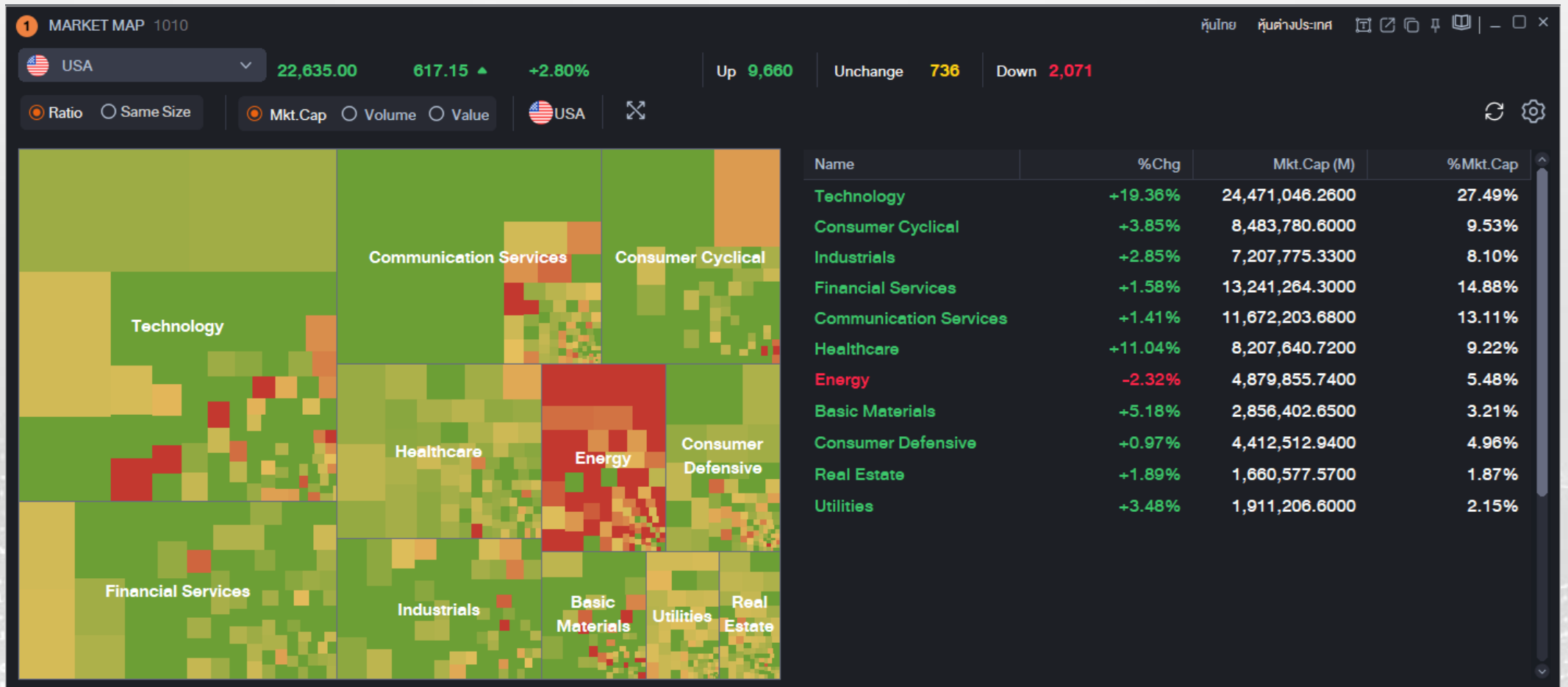

Market Map (1010) เครื่องมือแสดงการเปลี่ยนแปลงของอุตสาหกรรมและหุ้น ผ่านมุมมอง Market Cap, Volume และ Value ช่วยดูทิศทางเงินไหลเข้า-ออก และค้นหาหุ้นที่แข็งแกร่งกว่าตลาดได้ง่ายขึ้น

Most Active (1100)

No	Prev#	Stock	Last	Change	%Chg	Volume	%Prev Vol	%Turnover	Value (M)	%MKT	%Strength
1	1	3033	4.774	0.060 ▲	+1.27%	539,738,211	27.86%	0.00%	2,585.03	2.39%	128.68%
2	2	2800	26.220	0.200 ▲	+0.77%	327,452,545	40.86%	0.00%	8,604.18	7.97%	110.71%
3	4	7552	1.716	0.042 ▼	-2.39%	244,360,600	70.62%	0.00%	415.59	0.38%	73.51%
4	3	20	2.030	0.040 ▲	+2.01%	191,422,185	54.15%	0.47%	393.17	0.36%	146.48%
5	7	7226	3.816	0.092 ▲	+2.47%	187,166,967	80.99%	0.00%	719.19	0.67%	138.85%
6	5	3800	0.990	0.010 ▲	+1.02%	122,542,000	50.66%	0.37%	121.72	0.11%	128.82%
7	10	1142	0.102	0.001 ▼	-0.97%	107,756,000	59.88%	0.85%	10.95	0.01%	500.00%
8	79	1788	2.520	0.100 ▲	+4.13%	93,471,400	251.41%	0.98%	237.01	0.22%	134.41%
9	23	7500	1.720	0.026 ▼	-1.49%	91,727,200	74.84%	0.00%	156.88	0.15%	92.52%
10	26	905	0.320	0.370 ▼	-53.62%	82,494,000	75.26%	7.85%	35.67	0.03%	173.59%
11	31	3896	8.130	0.230 ▲	+2.91%	77,504,500	87.01%	1.75%	640.99	0.59%	157.14%
12	8	939	8.440	0.010 ▼	-0.12%	75,241,185	35.21%	0.03%	636.07	0.59%	107.56%
13	9	3988	5.020	0.010 ▼	-0.20%	73,216,730	38.16%	0.02%	363.67	0.34%	139.48%
14	48	884	0.069	0.001 ▼	-1.43%	72,829,282	129.69%	0.44%	5.07	0.00%	107.27%
15	16	1060	0.630	0.010 ▲	+1.61%	71,490,000	51.41%	0.24%	44.99	0.04%	45.69%

Most Active (1100) แสดงหุ้นที่มีการเปลี่ยนแปลงรายวันเหนือกว่าหุ้นที่อยู่ในตลาดหลักทรัพย์เดียวกัน ผ่านมุมมอง Volume, Value, และ %Turnover พร้อมทั้งแสดงการเปลี่ยนแปลงของราคา และใช้หาหุ้นที่น่าสนใจ ผ่านอันดับวันนี้เทียบกับวันก่อนหน้า เช่น หุ้นตัวหนึ่งมีอันดับเมื่อวานอยู่ที่ 30 วันนี้ขึ้นมาเป็นอันดับที่ 2 และ % เพิ่มขึ้น อาจเป็นทิศทางเชิงบวก โดยสามารถนำไปประกอบกับเครื่องมืออื่นๆที่จะใช้เทรดได้

Top Gain / Loss (1101)

No	Stock	Last	Change	%Chg	Total 5 Bid Vol	Total 5 Offer Vol	Volume	Value(M)	%Strength	Day	Market
1	1384	45.500	15.520 ▲	+51.77%	6,600	7,000	28,538,640	1,100.56	237.71%	11	Hong Kong
2	1661	2.580	0.870 ▲	+50.88%	6,000	18,000	5,442,500	12.42	358.55%	11	Hong Kong
3	1942	0.231	0.057 ▲	+32.76%	136,000	136,000	34,310,000	7.64	249.47%	11	Hong Kong
4	110	0.365	0.090 ▲	+32.73%	24,000	4,000	1,592,000	0.50	192.65%	11	Hong Kong
5	401	0.161	0.036 ▲	+28.80%	20,000	20,000	4,989,200	0.76	64.12%	11	Hong Kong
6	1708	0.365	0.080 ▲	+28.07%	3,000	2,500	175,500	0.07	150.72%	11	Hong Kong
7	1468	0.084	0.015 ▲	+21.74%	60,000	100,000	21,888,000	1.71	340.14%	11	Hong Kong
8	951	1.780	0.270 ▲	+17.88%	10,000	98,000	9,298,696	15.42	137.11%	11	Hong Kong
9	1327	0.650	0.090 ▲	+16.07%	20,000	40,000	20,000	0.01	500.00%	11	Hong Kong
10	1301	0.365	0.050 ▲	+15.87%	2,000	122,000	4,000	0.00	500.00%	11	Hong Kong
11	1172	0.022	0.003 ▲	+15.79%	380,000	400,000	260,000	0.01	500.00%	11	Hong Kong
12	6090	40.000	5.180 ▲	+14.88%	500	600	2,391,900	94.14	112.20%	11	Hong Kong
13	2350	0.950	0.120 ▲	+14.46%	15,000	90,000	2,295,000	2.13	192.36%	11	Hong Kong
14	3603	0.054	0.006 ▲	+12.50%	15,000	3,000	186,000	0.01	500.00%	11	Hong Kong
15	9903	330.000	34.000 ▲	+11.49%	300	100	898,068	279.62	242.09%	11	Hong Kong

Top Gain / Loss (1101) เครื่องมือแสดงอันดับหุ้นที่มีการเปลี่ยนแปลงของราคาสูงที่สุดและต่ำที่สุด พร้อมข้อมูล %การเปลี่ยนแปลง ปริมาณการซื้อขาย และมูลค่าการซื้อขายสุทธิ ช่วยให้นักลงทุนเห็นทันทีว่าหุ้นตัวไหนกำลังโดดเด่น เคลื่อนไหวแรง และมีราคาเปลี่ยนแปลงมาในทิศทางนี้แล้วที่วัน

Favorite Stock (1300)

Symbol	Last	Change	%Chg	Total Vol	Market
BABA	127.6800	2.3600 ▲	+1.88%	10,013,102	USA
NVDA	183.9100	1.8300 ▲	+1.01%	116,428,501	USA
GOOGL	318.4900	1.1700 ▲	+0.37%	23,739,150	USA
BLK	1,001.6200	0.0800 ▲	+0.01%	676,731	USA
IRON	67.3000	1.0300 ▲	+1.55%	137,430	USA
INTC	61.7200	2.7700 ▲	+4.70%	155,609,887	USA
QCOM	127.7500	0.2400 ▲	+0.19%	9,352,696	USA
AMZN	233.6500	12.4000 ▲	+5.60%	65,964,171	USA
AAPL	260.4900	1.5900 ▲	+0.61%	28,121,574	USA
TSLA	345.6200	2.3700 ▲	+0.69%	62,164,016	USA
700	505.000	3.500 ▼	-0.69%	10,240,865	Hong Kong
3750	647.000	14.000 ▲	+2.21%	1,595,624	Hong Kong

Favorite Stock (1300) จัดรายชื่อของหุ้นที่นักลงทุนสนใจ พร้อมแสดงราคาและการเปลี่ยนแปลงของราคา ณ ช่วงซื้อขายที่ผ่านมา นอกจากนี้ยังสามารถปรับเปลี่ยนมุมมองได้ถึง 5 รูปแบบด้วยกัน ครอบคลุมมุมมองด้านราคา, ข้อมูลการซื้อขาย, รวมถึงข้อมูลงบการเงินและอื่น ๆ อีกด้วย

Price Up / Down Analysis (1400)

PRICE UP / DOWN ANALYSIS 1400

USA | Up Down | Min Day | 1 Day(s) Ago

All Type | All Volume | All Price

Stock	Change	%Chg	Base(08/04)	Last	Chg (Base)	%Down ▲	Volume	Value (M)
NXPLW	0.0000 ↔	0.00%	0.0124	0.0050	-0.0074 ▼	-59.68%	48,202	0.00
MAPSW	0.0003 ▼	-8.33%	0.0066	0.0033	-0.0030 ▼	-45.45%	853,186	0.00
MAPS	0.0007 ▼	-0.17%	0.7077	0.4011	-0.3059 ▼	-43.22%	16,297,086	1.43
TALKW	0.0002 ▼	-10.53%	0.0032	0.0017	-0.0013 ▼	-40.63%	72,101	0.00
LIDRW	0.0024 ▲	+11.48%	0.0324	0.0233	-0.0115 ▼	-35.49%	31,518	0.00
RMSGW	0.0043 ▲	+27.39%	0.0237	0.0200	-0.0080 ▼	-33.76%	6,746	0.00
HVIIR	0.0809 ▲	+42.05%	0.2800	0.2733	-0.0876 ▼	-31.29%	8,093	0.01
GFAIW	0.0047 ▼	-13.06%	0.0521	0.0313	-0.0161 ▼	-30.90%	50,188	0.00
MSAI	0.0014 ▲	+0.85%	0.2346	0.1666	-0.0694 ▼	-29.58%	6,353,874	0.48
CUPR	0.0795 ▼	-18.37%	0.6015	0.3533	-0.1687 ▼	-28.05%	1,844,538	0.17
INHD	0.0892 ▼	-31.86%	0.3869	0.1908	-0.1069 ▼	-27.63%	220,518,206	7.60
WLIW	0.1500 ▲	+37.50%	0.5500	0.5500	-0.1500 ▼	-27.27%	56,700	0.03
AIXI	0.4387 ▼	-30.68%	1.9500	0.9913	-0.5200 ▼	-26.67%	156,909,972	39.00
TURB	0.0300 ▼	-1.31%	3.0500	2.2600	-0.7600 ▼	-24.92%	1,844,779	4.74

▲ Ceiling ▲ Up ↔ Unchange ▼ Down ▼ Floor

Price Up / Down Analysis (1400) หาหุ้นที่มีราคาปรับตัวเพิ่มขึ้น หรือปรับตัวลดลง เพื่อหาจุดเริ่มต้นของแนวโน้ม พร้อมทั้งบอกรายละเอียดการปรับตัว, ขนาด, ปริมาณการซื้อขาย, และมูลค่ารวม เช่น เมื่อราคาหุ้นปรับตัวขึ้นสามารถเบรกแนวต้านขึ้นไปได้ ก็มีโอกาที่จะเป็นแนวโน้มขาขึ้น กลับกันถ้าราคาปรับตัวลดลงหลุดแนวรับ ก็มีโอกาสเป็นแนวโน้มขาลง

Volume Outperform (1401)

VOLUME OUTPERFORM 1401

USA %Vol Up Day 1 Day(s) Ago

All Type All Volume All Price

Stock	Last	Change	%Chg	Base Vol(08/04)	Volume	Vol Up	%Vol Up	Value(M)
PCG-G	17.9900	0.0100 ▼	-0.06%	1	5,989	12,426	1,242,600.00%	0.00
HLXC	10.3000	0.0000 ↔	0.00%	7	1,100	71,382	1,019,742.88%	0.01
BBGI	11.0200	5.3500 ▲	+94.36%	7,755	14,841,788	52,483,659	676,771.81%	86.13
LRND	39.1728	0.2859 ▲	+0.74%	227	620	1,299,930	572,656.38%	0.00
NPFE	25.3812	0.1096 ▲	+0.43%	5	754	19,800	396,000.00%	0.02
MDCXW	0.5501	0.0499 ▼	-8.32%	1	186	955	95,500.00%	0.00
ALFUW	0.0900	0.0100 ▼	-10.00%	100	40,500	76,324	76,324.00%	0.00
DKI	0.9634	0.5664 ▲	+142.67%	32,903	214,916,618	24,273,631	73,773.31%	111.36
OMEX	1.0550	0.1950 ▼	-15.60%	449,029	11,932,000	259,501,636	57,791.73%	8.97
BHAVU	9.9903	0.0053 ▲	+0.05%	174	12,820	99,972	57,455.17%	0.13
BAERW	0.4500	0.0250 ▲	+5.88%	13	22,373	5,504	42,338.46%	0.01
CLIK	3.4500	1.3500 ▲	+64.29%	18,468	31,970,018	7,547,465	40,867.80%	25.87

▲ Ceiling
▲ Up
↔ Unchange
▼ Down
▼ Floor

Volume Outperform (1401) หาหุ้นที่นักลงทุนสนใจ โดยมีปริมาณการซื้อขายเข้ามาจำนวนมากผิดปกติไปจากเมื่อวาน หากหุ้นมีปริมาณการซื้อขายมากพร้อมราคาปรับตัวสูง ก็มีโอกาที่แนวโน้มจะขึ้นต่อ กลับกันหากหุ้นมีปริมาณการซื้อขายมากพร้อม ราคาปรับตัวลดลง ก็มีโอกาที่แนวโน้มจะลงต่อ โดยจะแสดงทั้งปริมาณการซื้อ-ขาย พร้อมแสดงการปรับตัวของราคา, เปอร์เซนต์การเปลี่ยนแปลงของราคา รวมถึงราคา ปัจจุบันของหุ้นตัวนั้นๆ

Price and Volume Analysis

(1403)

PRICE AND VOLUME ANALYSIS 1403

USA Day 1 Day(s) Ago %Price Up %Vol Up Bid/Offer <Not use>

Common Stock All Volume All Price Bid/Offer Vol Up All Value

Stock	Change	%Chg	Base(04/05)	Last	Chg (Base)	%Up	Base Vol(04/05)	Volume	Vol Up	%Vol Up	Value (M)
PHOE	29.3500 ▲	+166.38%	17.6400	46.9900	29.3500	166.38%	4,450	215,900	211,449	4,751.25%	6.32
SDOT	0.2361 ▲	+91.19%	0.2589	0.4950	0.2361	91.19%	32,179,248	520,245,044	488,065,796	1,516.71%	144.14
DSX+	0.2036 ▲	+67.84%	0.3001	0.5037	0.2036	67.84%	43,773	319,963	276,190	630.96%	0.13
BLZE	2.9500 ▲	+63.58%	4.6400	7.5900	2.9500	63.58%	5,354,955	37,172,898	31,817,943	594.18%	237.74
SOBR	0.5400 ▲	+63.53%	0.8500	1.3900	0.5400	63.53%	4,655,923	60,565,853	55,909,930	1,200.83%	78.34
EVER	9.2100 ▲	+63.04%	14.6100	23.8200	9.2100	63.04%	2,008,807	6,856,563	4,847,756	241.33%	137.28
APUS	1.1200 ▲	+59.57%	1.8800	3.0000	1.1200	59.57%	0	5,252,419	5,252,419	100.00%	17.79
POEL	11.4316 ▲	+57.39%	19.9184	31.3500	11.4316	57.39%	261,354	649,805	388,451	148.63%	18.10
SLQT	0.4265 ▲	+52.43%	0.8135	1.2400	0.4265	52.43%	1,507,201	27,092,793	25,585,592	1,697.56%	30.19
STRL	276.5100 ▲	+52.22%	529.4900	806.0000	276.5100	52.22%	738,518	2,429,088	1,690,570	228.91%	1,746.71
EZGO	0.6500 ▲	+52.00%	1.2500	1.9000	0.6500	52.00%	1,521,279	26,703,065	25,181,785	1,655.30%	47.46
SES+	0.0104 ▲	+48.15%	0.0216	0.0320	0.0104	48.15%	12,188	16,613	4,425	36.31%	0.00
CIFG	4.2435 ▲	+47.85%	8.8683	13.1118	4.2435	47.85%	282,845	604,790	321,945	113.82%	6.08

▲ Ceiling
▲ Up
◀ Unchange
▼ Down
▼ Floor

Price and Volume Analysis (1403) ฟังก์ชันค้นหาหุ้นที่มีการเปลี่ยนแปลงของราคา, และปริมาณการซื้อขายที่เปลี่ยนไป เมื่อเทียบกับวันก่อนหน้า เช่น หุ้นตัวนี้ขึ้นพร้อมกับปริมาณการซื้อขายเพิ่มขึ้นก็น่าสนใจ ให้เรานำไปวางแผนหาจุดซื้อจุดขายต่อ โดยจะช่วยให้นักลงทุนหาหุ้นที่ได้รับความสนใจ และให้เราไปวางแผนหาจุดซื้อ-ขายต่อ

New High / New Low Price (1500)

Stock	Last	Change	%Chg	Volume	Value(M)	%Prev Vol	Best Bid	Best Offer	200D High
AMD	305.3300	1.8700 ▲	+0.62%	45,619,725	11,102.26	93.00%	305.2200	305.2700	304.2500
AMDL	26.8500	0.2900 ▲	+1.09%	14,304,075	323.51	106.60%	26.8600	26.8700	26.6600
ARM	204.6100	8.0400 ▲	+4.09%	16,854,094	3,117.73	120.97%	204.6100	204.6900	196.6600
AVGO	419.9400	2.7100 ▼	-0.64%	19,501,138	7,253.65	82.27%	419.9700	420.0300	423.2000
AXTI	75.2700	11.6700 ▼	-13.42%	13,581,800	976.91	85.52%	75.2400	75.2800	90.1000
BB	5.2700	0.1600 ▼	-2.95%	19,022,297	95.14	104.82%	5.2400	5.2800	5.7900
CAR	229.1400	214.8000 ▼	-48.38%	17,263,420	4,381.52	141.16%	228.4600	229.0000	847.6999
CSCO	88.5900	1.2100 ▼	-1.35%	21,156,673	1,350.46	124.55%	88.5900	88.6000	90.4500
EWY	150.5900	5.2100 ▼	-3.34%	18,088,547	2,636.82	106.19%	150.5400	150.7300	155.9800
LUNR	27.5600	2.3800 ▼	-7.95%	12,695,719	330.00	90.01%	27.5400	27.5500	31.1500
MCHP	90.6400	8.1600 ▲	+9.89%	18,143,131	1,573.31	203.83%	90.6300	90.6400	82.8950
MRVL	165.5600	8.2400 ▲	+5.24%	36,938,706	5,296.83	120.06%	165.4400	165.5600	158.6900
MU	481.7200	5.7600 ▼	-1.18%	38,177,602	16,439.20	83.00%	481.7800	482.0500	491.9800
NVTS	18.5100	0.0400 ▲	+0.22%	53,518,695	891.06	63.14%	18.4900	18.5000	18.6700

New High / New Low Price (1500) ฟังก์ชันหาหุ้นที่มีโอกาสเป็นแนวโน้มขาขึ้น แนวโน้มขาลง ได้จากการดูราคาว่าทำจุดสูงสุดใหม่ ในรอบระยะเวลาที่กำหนด (5-200 วัน) และราคาสามารถทะลุผ่านแนวต้านขึ้นไปได้ ก็มีโอกาสเป็นแนวโน้มขาขึ้น หรือราคาทำจุดต่ำสุดใหม่ในรอบ (5-200 วัน) และราคาทะลุแนวรับลงมา ก็มีโอกาสเป็นแนวโน้มขาลง

Price Movement Summary (1501)

Stock	Last	Change	%Chg	Value(M)	Volume	Prev Vol	%Prev Vol	Best Bid Vol	Best Bid	Best Offer	Best Offer Vol	Day(S)
SKLZ	12.4500	8.7700 ▲	+238.32%	304.60	31,407,915	84,947	36,973.54%	68	8.5500	8.7700	49	1
EUDAW	0.0715	0.0480 ▲	+204.26%	0.48	3,532,895	20,735	17,038.32%	99	0.0700	0.0800	3,290	0
EUDA	11.4600	5.6600 ▲	+97.59%	65.40	4,733,790	1,141	414,880.81%	129	9.4900	9.6000	5	1
DHY_RT	0.0120	0.0055 ▲	+84.62%	0.00	13,095	0	0.00%	300	0.0112	0.0220	100	0
IINNW	0.0699	0.0289 ▲	+70.49%	0.00	7,207	22,628	31.85%	1,074	0.0470	0.0700	3,912	0
VLN+	0.0190	0.0077 ▲	+68.14%	0.00	7,701	0	0.00%	200	0.0101	0.0270	400	0
BCGWW	0.1849	0.0749 ▲	+68.09%	0.00	200	0	0.00%	17,768	0.1351	0.1700	2,098	3
TRT	13.7800	5.5200 ▲	+66.83%	371.69	31,452,517	548,185	5,737.57%	190	13.9000	14.3400	100	2
GGROW	0.0066	0.0026 ▲	+65.00%	0.00	0	0	0.00%	8,038	0.0051	0.0200	400	3
MSAIW	0.0329	0.0129 ▲	+64.50%	0.00	392	7,143	5.49%	762	0.0328	0.0329	1,147	3
NEXRW	0.0164	0.0054 ▲	+49.09%	0.00	1,235	1,000	123.50%	40,000	0.0051	0.0200	800	0
ILLRW	0.0520	0.0170 ▲	+48.57%	0.00	0	81,787	0.00%	100	0.0001	0.0399	100	2
VEEAW	0.0872	0.0271 ▲	+45.09%	0.00	0	0	0.00%	197	0.0650	0.0800	5,000	3
PAPL	0.8700	0.2696 ▲	+44.90%	108.95	155,831,473	13,327,269	1,169.27%	100	0.7725	0.8530	8,908	1

Price Movement Summary (1501) สรุปการเปลี่ยนแปลงของราคาหุ้นทุกตัวบน ตลาด และแสดงข้อมูลการซื้อขายของหุ้นทุกตัว สามารถปรับเปลี่ยนมุมมองได้ บอก หุ้นขึ้นหรือลงต่อเนื่องกันมาเป็นระยะเวลาที่วันแล้ว เช่น หุ้นขึ้นมาต่อเนื่องหลายวัน ก็มี โอกาสที่จะพักตัวได้ หรือหุ้นลงมาติดต่อกันหลายวันก็มีโอกาสที่จะติดตัวได้

Volume Accumulated by Price (1601)

VOLUME ACCUMULATED BY PRICE 1601

USA

All Price Range Price Range 10 Period 50 Days %Accumulation ≥ 50 All Type

Stock	Last	Change	%Chg	Volume	Value (M)	Start	End	Accum.Vol	%Accumulation
RNA	13.8500	0.1900 ▲	+1.39%	474,322	6.64	11.9501	17.9597	35,831,290	50.09%
LNZA	25.0000	0.1300 ▲	+0.52%	17,025	0.42	22.3333	25.9444	1,224,413	50.25%
IQM	106.3400	0.0800 ▼	-0.08%	6,103	0.65	92.3560	94.7600	213,506	50.27%
IBUY	68.6220	1.5426 ▼	-2.20%	1,824	0.03	62.5276	63.6747	398,817	50.89%
LIBD	279.8244	0.9432 ▲	+0.34%	2	0.00	278.4354	279.7385	98	50.96%
MSST	42.0925	1.4868 ▼	-3.41%	2,071	0.09	37.5758	38.8406	85,790	51.26%
BBRE	102.9951	1.3151 ▲	+1.29%	5,640	0.54	101.4010	102.4540	575,165	51.47%
VACHU	12.8000	0.1500 ▲	+1.19%	0	0.00	13.3313	14.7491	5,290	51.63%
TECS	12.6400	0.5300 ▲	+4.38%	3,985,972	48.79	18.0700	19.2640	100,189,958	52.14%
ARMH	85.9900	3.8471 ▲	+4.68%	5,581	0.36	65.5858	68.8972	49,036	52.47%
EQIX	1,115.2900	13.0100 ▲	+1.18%	563,845	466.86	952.2006	978.1989	16,363,315	53.07%
TRFK	77.9900	0.5900 ▼	-0.75%	123,191	9.55	62.7720	64.7480	2,905,815	53.66%
EVMN	25.8400	1.2800 ▼	-4.72%	180,543	4.31	28.6327	29.9648	18,571,125	55.36%
SOGP	14.6100	0.5800 ▼	-3.82%	58,682	0.83	15.4372	16.4936	1,736,401	55.49%

▲ Ceiling ▲ Up ▼ Unchange ▼ Down ▼ Floor

Volume Accumulated by Price (1601) ฟังก์ชันแสดงต้นทุนเฉลี่ยของคนส่วนใหญ่ที่ถือหุ้นตัวนั้นๆ (เช่น RNA ต้นทุนเฉลี่ยคนส่วนใหญ่อยู่ที่ 11.9501-17.9597) พร้อมทั้งบอกเปอร์เซ็นต์การกระจุกตัวของราคาในช่วงนั้นๆ เพื่อนำมาเป็นแนวทางที่จะเข้าซื้อหุ้นถ้าราคาเริ่มขึ้น แล้วต้นทุนไม่ห่างจากช่วงนั้นมาก

Price Change (1900)

1 PRICE CHANGE 1900 หุ้นต่างประเทศ

%Change (Yearly) %Change by Sector

AAPL หุ้นสหรัฐ Apple Inc Sector: Technology

Year	Jan	Feb	Mar	Apr	May	Jun	July	Aug	Sep	Oct	Nov	Dec
Average	+0.56%	-0.25%	-0.43%	+2.65%	+1.66%	+4.48%	+6.84%	-3.90%	-2.80%	+3.43%	+2.63%	+0.75%
2026	-4.55%	+1.81%	-3.93%	+6.92%	+5.96%	0.00%	0.00%	0.00%	0.00%	0.00%	0.00%	0.00%
2025	-5.76%	+2.47%	-8.15%	-4.92%	-5.48%	+0.11%	+1.17%	+11.84%	+9.69%	+6.18%	+2.66%	-2.51%
2024	-4.22%	-1.98%	-5.13%	-0.67%	+12.87%	+9.56%	+5.44%	+3.12%	+1.75%	-3.04%	+5.06%	+5.52%
2023	+11.05%	+2.16%	+11.86%	+2.90%	+4.46%	+9.43%	+1.28%	-4.37%	-8.87%	-0.26%	+11.23%	+1.36%
2022	-1.57%	-5.53%	+5.75%	-9.71%	-5.59%	-8.14%	+18.86%	-3.26%	-12.10%	+10.96%	-3.46%	-12.23%
2021	-0.55%	-8.11%	+0.73%	+7.62%	-5.21%	+9.91%	+6.50%	+4.09%	-6.80%	+5.87%	+10.35%	+7.42%
2020	+3.63%	-11.50%	-13.05%	+20.28%	+9.54%	+13.69%	+16.68%	-70.20%	-10.25%	-6.00%	+9.36%	+11.46%
2019	+5.43%	+3.99%	+8.84%	+5.11%	-15.85%	+13.92%	+6.18%	-0.40%	+8.48%	+10.84%	+5.19%	+10.84%
2018	-2.37%	+6.22%	-4.55%	-1.02%	+11.14%	-2.26%	+1.94%	+14.56%	-1.07%	-3.53%	-19.33%	-13.93%
2017	+4.55%	+7.95%	+3.29%	-0.03%	+4.74%	-5.92%	+3.55%	+9.54%	-6.05%	+9.85%	+2.64%	-1.18%

Price Change (1900) เครื่องมือช่วยนักลงทุนจับภาพรวม สถิติการเปลี่ยนแปลงของราคาหุ้นย้อนหลัง แยกตามช่วงเวลาในรอบ 1 ปี พร้อมแสดงค่าเฉลี่ยผลตอบแทนในแต่ละเดือน ช่วยให้นักลงทุนเห็นว่าช่วงไหนหุ้นขึ้นหรือลง และเข้าใจจังหวะการเคลื่อนไหวของหุ้นได้ง่ายขึ้น

Top Market Cap (1901)

TOP MARKET CAP 1901 หุ้นต่างประเทศ

Hong Kong | All Sector

Price: All | Volume: All | Value: All | Currency: HKD

Rank	Stock	Name	Last	Change	%Chg	Volume	Value(M)	Market Cap.(M)
1	4338	Microsoft Corp	1,600.000	0.000 ↔	0.00%	0	0.00	23,155,361.62
2	700	Tencent Holdings Ltd	506.500	2.000 ▼	-0.39%	10,851,790	5,269.19	4,636,891.51
3	1398	Industrial And Commercial Bank Of C	6.950	0.020 ▲	+0.29%	49,244,783	342.03	2,737,346.80
4	9988	Alibaba Group Holding Ltd	126.800	3.900 ▲	+3.17%	45,121,855	5,592.65	2,605,053.86
5	1288	Agricultural Bank of China Ltd	5.770	0.030 ▲	+0.52%	19,266,205	111.14	2,521,043.35
6	4333	Cisco Systems Inc	580.000	0.000 ↔	0.00%	0	0.00	2,454,430.40
7	5	HSBC Holdings PLC	139.800	0.900 ▲	+0.65%	5,982,467	836.16	2,398,173.29
8	4336	Applied Materials Inc	1,620.000	0.000 ↔	0.00%	0	0.00	2,310,976.84
9	857	PetroChina Co Ltd	10.800	0.030 ▲	+0.28%	38,866,271	403.10	2,132,072.25
10	939	China Construction Bank Corp	8.470	0.020 ▲	+0.24%	79,587,085	672.80	2,080,930.98
11	3750	Contemporary Ampere Technology	654.500	21.500 ▲	+3.40%	1,725,979	1,117.75	1,905,873.36
12	3988	Bank Of China Ltd	5.020	0.010 ▼	-0.20%	86,397,676	429.89	1,830,865.51
13	4335	Intel Corp	300.000	0.000 ↔	0.00%	0	0.00	1,778,207.31
14	941	China Mobile Ltd	81.250	0.550 ▲	+0.68%	6,776,929	549.15	1,739,867.04
15	4332	Amgen Inc	1,850.000	0.000 ↔	0.00%	0	0.00	1,598,987.32
16	2628	China Life Insurance Co Ltd	27.280	0.960 ▲	+3.65%	31,312,180	853.86	1,373,373.78

Top Market Cap (1901) จัดอันดับหุ้นที่มีมูลค่าบริษัทสูงที่สุดของตลาดสหรัฐฯ, ฮ่องกง, และเวียดนาม พร้อมแสดงข้อมูล ราคา ปริมาณ รวมถึงมูลค่าโดยรวมอีกด้วย ทั้งนี้นักลงทุนสามารถตั้งเงื่อนไขของราคา ปริมาณ และมูลค่าในการจัดเรียงอันดับได้

Earning Announcement (1902)

1 EARNING ANNOUNCEMENT 1902 หุ้นต่างประเทศ

USA | All Sector | All Stock ค้นหาหลักทรัพย์ | 10/03/26 - 10/04/26

Date	Stock	Name	Division	Sectors	Note
10/03/26	ORCL	Oracle Corp	Estimate	Technology	2026/3th quarter
12/03/26	ADBE	Adobe Inc	Estimate	Technology	2026/1st quarter
12/03/26	ULTA	Ulta Beauty Inc	Confirmation value	Consumer Cyclical	2025/4th quarter
13/03/26	CCI	Crown Castle Inc	Estimate	Real Estate	2025/4th quarter
13/03/26	DG	Dollar General Corp	Estimate	Consumer Defensive	2025/4th quarter
13/03/26	LEN	Lennar Corp	Confirmation value	Consumer Cyclical	2026/1st quarter
13/03/26	ULTA	Ulta Beauty Inc	Estimate	Consumer Cyclical	2025/4th quarter
19/03/26	FDX	FedEx Corp	Confirmation value	Industrials	2026/3th quarter
19/03/26	GIS	General Mills Inc	Estimate	Consumer Defensive	2026/3th quarter
19/03/26	WSM	Williams-Sonoma Inc	Estimate	Consumer Cyclical	2025/4th quarter
20/03/26	ACN	Accenture PLC	Estimate	Technology	2026/2nd quarter
20/03/26	FDS	FactSet Research Systems Inc	Estimate	Financial Services	2026/2nd quarter
20/03/26	CCL	Carnival Corp	Estimate	Consumer Cyclical	2026/1st quarter
20/03/26	JBL	Jabil Inc	Estimate	Technoloav	2026/2nd quarter

Earning Annoucement (1902) แสดงวันประกาศงบการเงินของแต่ละบริษัทในแต่ละไตรมาส เพื่อให้นักลงทุนติดตามกำหนดการสำคัญได้ล่วงหน้า โดยสามารถเลือกช่วงเวลาที่ต้องการดู หรือค้นหาวันประกาศงบของหุ้นที่สนใจได้ ช่วยให้นักลงทุนวางแผนการลงทุนและติดตามข่าวสารของบริษัทได้สะดวกมากยิ่งขึ้น

Market Open / Close (1903)

1 MARKET OPEN / CLOSE 1903 หุ้นต่างประเทศ

USA 🏠

เวลาทำการตลาดหุ้นสหรัฐอเมริกา

	Pre-Market	Market	Post-Market
เวลาท้องถิ่น (UTC-4/5)	04:00 - 09:30	09:30 - 16:00	16:00 - 20:00
เวลาไทย (มี.ค. - พ.ย.) (UTC+7)	15:00 - 20:30	20:30 - 03:00	03:00 - 07:00
เวลาไทย (พ.ย. - มี.ค.) (UTC+7)	16:00 - 21:30	21:30 - 04:00	04:00 - 08:00

Note

- The times in this table reflect local US time.
- Pre-market orders are also valid during regular sales.
- Orders not placed on the same day will be canceled at the close of the regular market.
- Trading is possible on US trading days.

Market Open / Close (1903) แสดงเวลาทำการของตลาดหุ้นสหรัฐฯ, ตลาดหุ้นฮ่องกง และตลาดหุ้นเวียดนาม เพื่อให้นักลงทุนติดตามช่วงเวลาเปิด-ปิดตลาดของแต่ละประเทศได้สะดวก โดยสามารถเลือกดูเวลาได้ทั้งในรูปแบบเวลาไทย หรือเวลาท้องถิ่นของตลาดนั้นๆได้ตามที่นักลงทุนสนใจ

Corporate Action (1904)

1 CORPORATE ACTION 1904 หุ้นต่างประเทศ

Dividend Stock Split M&A
Currency: USD

USA All Stock
X Date Pay Date
10/01/26 - 10/04/26
Type Cash

Stock	Name	Amount	Type	Announcement Date	X-Date	Pay Date	Frequency
GD	General Dynamics Corp	1.5900	Cash	09/03/26	10/04/26	08/05/26	Quarter
GIS	General Mills Inc	0.6100	Cash	27/01/26	10/04/26	01/05/26	Quarter
T	AT&T Inc	0.2775	Cash	27/03/26	10/04/26	01/05/26	Quarter
VZ	Verizon Communications Inc	0.7075	Cash	30/01/26	10/04/26	01/05/26	Quarter
ACN	Accenture PLC	1.6300	Cash	19/03/26	09/04/26	15/05/26	Quarter
CRM	Salesforce Inc	0.4400	Cash	25/02/26	09/04/26	23/04/26	Quarter
INTU	Intuit Inc	1.2000	Cash	26/02/26	09/04/26	17/04/26	Quarter
MA	Mastercard Inc	0.8700	Cash	10/02/26	09/04/26	08/05/26	Quarter
ORCL	Oracle Corp	0.5000	Cash	10/03/26	09/04/26	24/04/26	Quarter
DG	Dollar General Corp	0.5900	Cash	11/03/26	07/04/26	21/04/26	Quarter
EIX	Edison International	0.8775	Cash	18/02/26	07/04/26	30/04/26	Quarter
ERIE	Erie Indemnity Co	1.4625	Cash	19/02/26	07/04/26	21/04/26	Quarter
MTCH	Match Group Inc	0.2000	Cash	03/02/26	07/04/26	21/04/26	Quarter
DGX	Quest Diagnostics Inc	0.8600	Cash	10/02/26	06/04/26	20/04/26	Quarter
JPM	JPMorgan Chase & Co	1.5000	Cash	17/03/26	06/04/26	30/04/26	Quarter
ROP	Roper Technologies Inc	0.9100	Cash	19/02/26	06/04/26	22/04/26	Quarter
AXP	American Express Co	0.9500	Cash	02/03/26	02/04/26	08/05/26	Quarter
BMJ	Bristol-Myers Squibb Co	0.6300	Cash	02/03/26	02/04/26	01/05/26	Quarter
CPB	The Campbell's Co	0.3900	Cash	25/02/26	02/04/26	04/05/26	Quarter
CSCO	Cisco Systems Inc	0.4200	Cash	11/02/26	02/04/26	22/04/26	Quarter

Corporate Action (1904) แสดงข้อมูลสิทธิประโยชน์ต่าง ๆ ของผู้ถือหุ้น โดยสามารถเลือกดูได้ทั้ง Dividend, Stock Split และ M&A พร้อมรายละเอียดสำคัญของแต่ละรายการ เช่น X-Date และ Pay Date เพื่อให้นักลงทุนติดตามสิทธิของผู้ถือหุ้นได้อย่างครบถ้วน ช่วยวางแผนการลงทุนและไม่พลาดกำหนดการสำคัญของหุ้นที่สนใจ

Financial Ratio (1906)

1 FINANCIAL RATIO 1906 ค้นหาบริษัท

USA All Sector Annual Price ALL Volume ALL Value ALL Currency: USD

Profitability Valuation Growth

Rank	Stock	Name	Last	Change	%Chg	Gross Profit(M)	Gross Profit Margin%	Net Profit(M)	Net Profit Margin%	ROA%	ROE%	EPS
59	ADBE	Adobe Inc	238.9800	16.9600 ▼	-6.63	21,860.00	89.40%	7,208.00	29.48%	24.16%	58.77%	17.18
96	REGN	Regeneron Pharmaceutical	766.0200	19.4400 ▲	+2.60	12,242.20	85.35%	4,504.90	31.41%	11.50%	14.87%	43.07
94	SPG	Simon Property Group Inc	203.6600	1.9800 ▲	+0.98	5,332.40	83.78%	4,627.61	72.66%	12.67%	114.62%	14.17
18	LLY	Eli Lilly and Co	917.6500	3.8300 ▼	-0.42	54,127.00	83.04%	20,640.00	31.67%	21.59%	101.16%	23.06
8	META	Meta Platforms Inc	659.1500	15.5700 ▼	-2.31	164,791.00	82.00%	60,458.00	30.08%	18.83%	30.24%	23.98
19	V	Visa Inc	308.8800	2.4100 ▼	-0.77	32,145.00	81.08%	20,058.00	49.75%	21.82%	54.46%	10.67
49	GILD	Gilead Sciences Inc	133.6400	0.7400 ▲	+0.56	23,208.00	78.83%	8,510.00	28.90%	14.42%	40.49%	6.84
27	MA	Mastercard Inc	502.3800	7.7800 ▼	-1.53	25,540.00	77.89%	14,968.00	45.65%	29.28%	210.49%	16.54
58	CRM	Salesforce Inc	173.3000	16.5000 ▼	-8.69	32,255.00	77.68%	7,457.00	17.96%	6.93%	12.40%	7.85
21	MRK	Merck & Co Inc	114.6200	1.7300 ▲	+1.53	48,629.00	74.80%	18,254.00	28.08%	14.37%	36.91%	7.30
54	PFE	Pfizer Inc	26.6700	0.1300 ▼	-0.49	46,512.00	74.33%	7,771.00	12.42%	3.69%	8.90%	1.37
63	MO	Altria Group Inc	67.1500	1.9700 ▲	+3.02	14,542.00	72.21%	6,947.00	34.40%	19.74%	0.00%	4.12
20	CMCSA	Comcast Corp	31.6400	2.2700 ▲	+7.73	88,756.00	71.75%	19,998.00	16.17%	7.42%	21.92%	5.41
62	BMJ	Bristol-Myers Squibb Co	59.0200	0.2200 ▲	+0.37	34,258.00	71.08%	7,054.00	14.64%	7.72%	40.53%	3.47
3	NVDA	NVIDIA Corp	199.6400	2.8600 ▼	-1.41	153,463.00	71.07%	120,067.00	55.60%	75.42%	101.49%	4.93
98	SPGI	S&P Global Inc	439.0300	10.0300 ▼	-2.23	10,773.00	70.25%	4,471.00	29.15%	7.36%	13.91%	14.67
5	MSFT	Microsoft Corp	415.7500	17.1700 ▼	-3.97	193,893.00	68.59%	101,832.00	39.04%	19.89%	34.39%	16.05
12	JNJ	Johnson & Johnson	230.6500	4.5500 ▲	+2.01	63,937.00	67.88%	26,804.00	28.46%	14.13%	35.03%	11.13
13	AVGO	Broadcom Inc	419.9400	2.7100 ▼	-0.64	46,306.00	67.82%	24,972.00	36.57%	14.90%	33.37%	5.29
55	AMGN	Amgen Inc	348.6200	2.7000 ▲	+0.78	24,714.00	67.25%	7,711.00	20.98%	8.45%	106.10%	14.33

Financial Ratio (1906) เครื่องมือดูความสามารถในการเติบโต และผลประกอบการของบริษัท ประกอบด้วยข้อมูล Profitability, Valuation และ Growth โดยสามารถเลือกดูข้อมูลได้ทั้งรายปี, รายไตรมาส ช่วยให้นักลงทุนเปรียบเทียบบริษัทได้ง่ายขึ้น ทั้งด้านกำไร มูลค่า และการเติบโตของบริษัท เช่น ค้นหาบริษัทที่ทำกำไรได้สูงจาก Profitability ดูหุ้นที่ตลาดให้มูลค่าสูงจาก Valuation (P/E) และหาบริษัทที่มีการเติบโตโดดเด่นจาก Revenue Growth

Consensus Ranking (1907)

Rank	Stock	Name	Last	%Chg	Target Price	%Upside	P/E	EPS	Market Cap.(M)	Valuation	Rating
1	BKNG	Booking Holdings Inc	176.7500	-1.48%	6,203.2500	3,409.62%	25.59	166.52	147,035.59	Undervalued	Buy
2	WDAY	Workday Inc	114.6700	-9.42%	278.6000	142.96%	49.06	2.61	31,904.92	Undervalued	Buy
3	NOW	ServiceNow Inc	84.7800	-17.75%	197.7143	133.21%	61.71	1.69	97,595.60	Undervalued	Buy
4	INTU	Intuit Inc	383.3000	-6.21%	814.3333	112.45%	27.77	15.53	107,777.07	Undervalued	Buy
5	FICO	Fair Isaac Corp	979.7600	+0.99%	2,050.0000	109.23%	38.62	27.32	24,453.01	Undervalued	Buy
6	TPL	Texas Pacific Land Corp	439.1500	-0.08%	917.0000	108.81%	76.09	6.91	28,769.31	Undervalued	Buy
7	GDDY	GoDaddy Inc	84.7700	-4.11%	172.5000	103.49%	13.12	5.94	10,979.04	Undervalued	Hold
8	AXON	Axon Enterprise Inc	392.6400	-2.61%	798.3333	103.32%	304.74	1.60	32,334.34	Undervalued	Buy
9	PODD	Insulet Corp	192.2100	-0.73%	386.0000	100.82%	62.07	3.51	14,025.21	Undervalued	Buy
10	CSGP	CoStar Group Inc	37.3800	-3.59%	75.0000	100.64%	2,070.50	0.02	16,502.07	Undervalued	Hold
11	NKE	Nike Inc	44.7800	-1.97%	88.5000	97.63%	30.98	1.72	67,291.51	Undervalued	Buy
12	PAYC	Paycom Software Inc	125.5000	-3.78%	245.0000	95.22%	14.83	8.09	5,893.44	Undervalued	Buy
13	BSX	Boston Scientific Corp	65.6900	+1.26%	126.4000	92.42%	35.97	1.96	96,021.78	Undervalued	Buy
14	COIN	Coinbase Global Inc	197.9300	-4.03%	372.5000	88.20%	40.70	4.85	51,732.33	Undervalued	Buy
15	KKR	KKR & Co Inc	101.6400	-4.04%	190.0000	86.93%	38.00	2.51	92,587.56	Undervalued	Buy
16	CRM	Salesforce Inc	173.3000	-8.69%	317.7500	83.35%	23.33	7.85	163,924.80	Undervalued	Buy
17	FIS	Fidelity National Information Service	45.7400	-4.39%	83.2000	81.90%	65.21	0.73	24,855.99	Undervalued	Buy
18	ZBRA	Zebra Technologies Corp	226.8700	-1.83%	407.5000	79.62%	25.48	8.24	11,106.47	Undervalued	Buy
19	ORCL	Oracle Corp	176.2800	-5.98%	314.5000	78.41%	26.22	5.69	488,381.37	Undervalued	Buy
20	SMCI	Super Micro Computer Inc	26.7500	-8.33%	46.5000	73.83%	17.55	1.46	16,387.15	Undervalued	Buy
21	GEN	Gen Digital Inc	18.8100	-5.90%	32.5000	72.78%	20.07	0.98	11,913.41	Undervalued	Buy

Consensus Ranking (1907) ฟังก์ชันแสดงราคาเป้าหมาย (Target Price) ของหุ้นจากนักวิเคราะห์ต่างประเทศ พร้อมข้อมูลสำคัญ เช่น %Chg ต่อวัน ข้อมูลงบการเงิน ค่า Valuation และสรุป Rating ของหุ้นแต่ละตัว โดยตารางจัดเรียงข้อมูลตาม %Upside สูงสุดที่เกิดจากความต่างระหว่างราคาปัจจุบันและ Target Price ช่วยให้นักลงทุนเปรียบเทียบมุมมองนักวิเคราะห์และใช้ประกอบการตัดสินใจลงทุนได้ง่ายยิ่งขึ้น

Stock Price by Sector (1908)

STOCK PRICE BY SECTOR 1908

USA All Sector Up Down Currency: USD

Stock	Name	Last	Change	%Chg.	Bid Price	Offer Price	Open	High	Low	Trading Vol.
SKLZ	Skillz Inc	12.4500	8.7700 ▲	+238.32%	8.8500	8.9000	3.6200	20.0000	3.2500	31,407,915
EUDAW	EUDA Health Holdings Ltd	0.0715	0.0480 ▲	+204.26%	0.0700	0.0800	0.0257	0.3000	0.0256	3,532,895
EUDA	EUDA Health Holdings Ltd	11.4600	5.6600 ▲	+97.59%	9.4900	10.0000	6.6400	19.5000	6.6400	4,733,790
DHY.RT	CREDIT SUISSE HIGH YIELD CR	0.0120	0.0055 ▲	+84.62%	0.0112	0.0220	0.0073	0.0200	0.0073	13,095
IINNW	Inspira Technologies Oxy BHN L	0.0699	0.0289 ▲	+70.49%	0.0470	0.0700	0.0401	0.0700	0.0401	7,207
VLN+	VALENS SEMICONDUCTOR LT	0.0190	0.0077 ▲	+68.14%	0.0101	0.0270	0.0190	0.0190	0.0190	7,701
BCGWW	Binah Capital Group Inc	0.1849	0.0749 ▲	+68.09%	0.1351	0.1700	0.1849	0.1849	0.1849	200
TRT	Trio-Tech International	13.7800	5.5200 ▲	+66.83%	14.0800	14.5000	11.0000	16.3500	10.7600	31,452,517
GGROW	Gogoro Inc	0.0066	0.0026 ▲	+65.00%	0.0051	0.0200	0.0066	0.0066	0.0066	
MSAIW	MultiSensor AI Holdings Inc	0.0329	0.0129 ▲	+64.50%	0.0328	0.0329	0.0182	0.0329	0.0182	392
NEXRW	Nexera Technologies Ltd	0.0164	0.0054 ▲	+49.09%	0.0051	0.0200	0.0112	0.0165	0.0112	1,235
ILLRW	Triller Group Inc	0.0520	0.0170 ▲	+48.57%	0.0001	0.0399	0.0525	0.0525	0.0520	
VEEAW	Veeva Inc	0.0872	0.0271 ▲	+45.09%	0.0650	0.0800	0.0872	0.0872	0.0651	
PAPL	Pineapple Financial Inc	0.8700	0.2696 ▲	+44.90%	0.7725	0.7900	0.9145	1.1500	0.7185	155,831,473

Stock Price by Sector (1908) แสดงการเปลี่ยนแปลงราคาหุ้นแยกตามSector ช่วยให้นักลงทุนเห็นว่ากลุ่มไหนน่าสนใจในแต่ละ Sector โดยสามารถเลือกดูหุ้นที่ราคาปรับขึ้นแรง (Up) หรือหุ้นที่ราคาปรับลงมาก (Down) จากค่า %Chg. เพื่อช่วยค้นหาหุ้นเด่นของ Sector ได้ง่ายขึ้น

Compare Stocks Same Sector (1909)

COMPARE STOCKS SAME SECTOR 1909 หุ้นต่างประเทศ

AAPL หุ้นสหรัฐฯ Apple Inc Sector: Technology Currency: USD

🕒 ราคา ณ 24/04/26 06:43:58 (UTC-5)

Stock	Name	Last	%Chg	Target Price	Recommend	Morningstar Rating	P/E	P/BV
AAPL	Apple Inc	272.2925	-0.42%	303.3333	Outperform	★★★★★	31.98	41.28

แสดงหุ้นอยู่ใน Sector เดียวกันกับ AAPL

Stock	Name	Last	%Chg	Target Price	Recommend	Morningstar Rating	P/E	P/BV
AAPL	Apple Inc	272.2925	-0.42%	303.3333	Outperform	★★★★★	31.98	41.28
ACN	Accenture PLC	178.2800	-6.22%	253.0000	Outperform	★★★★★	15.76	3.81
ADBE	Adobe Inc	238.9800	-6.63%	391.2500	Outperform	★★★★★	13.83	8.46
ADI	Analog Devices Inc	403.8800	+5.89%	391.6667	Outperform	★★★★★	58.87	4.65
ADP	Automatic Data Processing Inc	198.5300	-1.57%	290.0000	Outperform	★★★★★	19.41	12.73
ADSK	Autodesk Inc	231.9800	-6.30%	330.0000	Buy	★★★★★	45.01	16.31
AKAM	Akamai Technologies Inc	96.1800	-0.96%	108.3333	Outperform	★★★★★	38.81	3.47
AMAT	Applied Materials Inc	409.6500	+1.42%	431.6667	Outperform	★★★★★	37.88	13.50
AMD	Advanced Micro Devices Inc	338.9400	+11.01%	261.2500	Outperform	★★★★★	84.39	5.70
ANET	Arista Networks Inc	172.5500	-2.91%	155.0000	Outperform	★★★★★	49.09	13.71
APH	Amphenol Corp	150.1800	+1.38%	181.0000	Buy	★★★★★	38.54	11.80
AVGO	Broadcom Inc	419.9400	-0.64%	428.0000	Buy	★★★★★	62.15	18.90
BR	Broadridge Financial Solutions Inc	155.9500	-2.92%	257.5000	Outperform	★★★★★	18.07	6.62
CDNS	Cadence Design Systems Inc	319.0200	+1.49%	332.5000	Hold	★★★★★	69.31	14.18
CDW	CDW Corp	136.4700	-4.19%	190.0000	Buy	★★★★★	15.01	6.00
CPAY	Corpay Inc	313.4700	-5.21%	342.6667	Outperform	★★★★★	19.42	5.11
CRM	Salesforce Inc	173.3000	-8.69%	317.7500	Outperform	★★★★★	23.33	2.84
CRWD	CrowdStrike Holdings Inc	445.3900	-4.56%	526.5000	Outperform	★★★★★	764.04	22.10
CSCO	Cisco Systems Inc	88.5900	-1.35%	90.0000	Buy	★★★★★	29.44	6.77
CTSH	Cognizant Technology Solutions C	55.1000	-6.31%	80.0000	Hold	★★★★★	13.11	1.90

Stock Price by Sector (1908) แสดงการเปลี่ยนแปลงราคาหุ้นแยกตามSector ช่วยให้นักลงทุนเห็นว่ากลุ่มไหนน่าสนใจในแต่ละ Sector โดยสามารถเลือกดูหุ้นที่ราคาปรับขึ้นแรง (Up) หรือหุ้นที่ราคาปรับลงมาก (Down) จากค่า %Chg. เพื่อช่วยค้นหาหุ้นเด่นของ Sector ได้ง่ายขึ้น

Yield by Sector (1910)

PRICE CHANGE BY SECTOR 1910 หุ้นต่างประเทศ

USA Communication Service

Sector	1 Day	5 Days	1 Month	3 Months	6 Months	Year to Date	1 Year
Communication Services	-0.12%	+1.90%	+27.95%	+27.56%	+15.01%	+35.25%	+65.60%

Stock	Name	1 Day	5 Days	1 Month	3 Months	6 Months	Year to Date	1 Year
ACCS	ACCESS Newswire Inc	-3.21%	-4.37%	+9.38%	-18.99%	-17.49%	-18.25%	-7.29%
AD	Array Digital Infrastructure Inc	+3.45%	-1.21%	+4.49%	+2.03%	-0.91%	-9.46%	-26.36%
ADV	Advantage Solutions Inc	+0.59%	+17.09%	+4,069.22%	+3,919.48%	+2,254.03%	+4,082.00%	+2,505.61%
AENT	Alliance Entertainment Holding Corp	+1.11%	+4.76%	-1.22%	+8.08%	+53.99%	+2.27%	+165.12%
AENTW	Alliance Entertainment Holding Corp	+3.04%	+5.87%	-23.00%	+7.50%	+93.28%	-28.30%	+100.81%
AGAE	Allied Gaming & Entertainment Inc	-11.17%	-3.97%	+70.01%	+47.89%	-30.68%	+18.14%	-48.53%
AMC	AMC Entertainment Holdings Inc	-2.34%	+3.73%	+63.73%	+8.48%	-38.01%	+5.11%	-37.55%
AMCX	AMC Networks Inc	+0.34%	+6.44%	+26.41%	+9.80%	+14.40%	-5.63%	+39.89%
AMX	America Movil SAB de CV	+1.20%	-0.23%	+9.92%	+27.04%	+15.98%	+27.59%	+56.99%
ANGH	Anghami Inc	+4.38%	+4.74%	+29.49%	+93.75%	+93.75%	+35.62%	-2.95%
ANGHW	Anghami Inc	+20.69%	+25.36%	-1.03%	-29.22%	-62.10%	-68.76%	-53.96%

Yield by Sector/ Price Change by Sector (1910) ฟังก์ชันแสดงผลตอบแทนของอุตสาหกรรมแต่ละอุตสาหกรรม พร้อมทั้งบอกผลตอบแทนของหุ้นที่อยู่ในอุตสาหกรรมนั้นๆ

Compare Stocks (1911)

1 COMPARE STOCKS 1911 หุ้นต่างประเทศ

พิมพ์ชื่อหุ้นเพื่อเปรียบเทียบ
เลือกได้สูงสุด 5 รายการ

GOOGL หุ้นสหรัฐ ✕	NVDA หุ้นสหรัฐ ✕	QQQ หุ้นสหรัฐ ✕	INTC หุ้นสหรัฐ ✕	AMD หุ้นสหรัฐ ✕
Alphabet Inc 344.4000 (+1.63%)	NVIDIA Corp 208.2700 (+4.32%)	Invesco QQQ Trust 663.8800 (+1.91%)	Intel Corp 82.5400 (+23.60%)	Advanced Micro Devices Inc 347.8100 (+13.91%)

Overview	Rate of Return	Finance	Financial Ratio	Growth Rate	Dividend	Morningstar
Stock	GOOGL (Alphabet Inc)	NVDA (NVIDIA Corp)	QQQ (Invesco QQQ Trust)	INTC (Intel Corp)	AMD (Advanced Micro Devices Inc)	
Last	344.4000	208.2700	663.8800	82.5400	347.8100	
Change	5.5100 ▲	8.6300 ▲	12.4600 ▲	15.7600 ▲	42.4800 ▲	
%Change	+1.63%	+4.32%	+1.91%	+23.60%	+13.91%	
52 Week % Change	122.81%	96.26%	42.32%	283.84%	268.40%	
Trading Volume	26,426,049	214,134,341	45,563,050	281,404,764	81,616,657	
Average Trading Volume 3 Months	31,415,815	172,602,762	63,841,961	97,102,001	36,741,512	
Sector	Communication Services	Technology		Technology	Technology	
Industry	Internet Content & Information	Semiconductors		Semiconductors	Semiconductors	
Market Cap. (M)	4,093,353.01	4,851,252.00	0.00	335,303.06	497,791.34	
Dividend Yield	0.28	0.02	0.00	0.51	0.00	
P/E	27.51	35.87	0.00	615.00	80.54	
Expected P/E	25.06	21.41	0.00	88.50	30.40	
P/B	8.66	27.15	0.00	2.11	5.44	
PCR	22.08	41.94	0.00	22.44	44.61	
EPS	10.91	4.93	0.00	-0.06	2.67	

Compare Stocks (1911) ฟังก์ชันที่เปรียบเทียบหุ้นที่นักลงทุนสนใจได้พร้อมกัน 5 หุ้น สามารถเปรียบเทียบได้ตั้งแต่ภาพรวมผลตอบแทน, ความสามารถในการดำเนินงาน, ดัชนีการเงินต่าง ๆ, อัตราเติบโต, รวมถึง Rating ของนักวิเคราะห์

Valuation Change (1912)

1 VALUATION CHANGE 1912 หุ้นต่างประเทศ

USA All Sector Increase Decrease Currency: USD

Stock	Name	Last	%Chg	Target Price		Evaluation	
				Before	After	Before	After
AEP	American Electric Power Co Inc	134.7300	-0.26%	126.5000	137.0000	Undervalued	Overvalued
ALB	Albemarle Corp	188.3300	-2.49%	179.6667	216.0000	Undervalued	Overvalued
AMAT	Applied Materials Inc	417.0400	+3.25%	386.2500	431.6667	Undervalued	Overvalued
BMJ	Bristol-Myers Squibb Co	58.7100	-0.53%	54.6667	59.0000	Undervalued	Overvalued
DELL	Dell Technologies Inc	216.0900	+1.86%	183.0000	220.0000	Undervalued	Overvalued
DOV	Dover Corp	224.7800	-1.48%	221.5000	228.6667	Undervalued	Overvalued
DVN	Devon Energy Corp	47.9400	-0.44%	44.6667	50.4000	Undervalued	Overvalued
FANG	Diamondback Energy Inc	194.7900	-0.41%	180.3333	195.4000	Undervalued	Overvalued
FCX	Freeport-McMoRan Inc	61.0500	-0.70%	53.0000	62.0000	Undervalued	Overvalued
FDX	FedEx Corp	387.9800	-1.20%	374.6667	441.5000	Undervalued	Overvalued
FRT	Federal Realty Investment Trust	111.0400	-0.41%	111.0000	119.0000	Undervalued	Overvalued
GS	The Goldman Sachs Group Inc	926.9100	-0.47%	920.0000	1,030.0000	Undervalued	Overvalued
IRM	Iron Mountain Inc	116.0300	-0.08%	91.5000	139.0000	Undervalued	Overvalued
LIN	Linde PLC	510.3000	+0.44%	509.8000	512.2500	Undervalued	Overvalued
LRCX	Lam Research Corp	267.7800	+3.57%	261.0000	285.0000	Undervalued	Overvalued

Valuation Change (1912) ฟังก์ชันที่แสดงหุ้นที่มีการเปลี่ยนแปลงของมุมมอง นักวิเคราะห์ที่มีต่อมูลค่าที่แท้จริง (Intrinsic Value) ของหุ้น พร้อมทั้งแสดง Target Price ใหม่เปรียบเทียบกับของเดิม ช่วยให้นักลงทุนติดตามหุ้นที่มีผลการดำเนินงานที่น่าสนใจได้ง่ายมากยิ่งขึ้น

Revenue Analysis (1913)

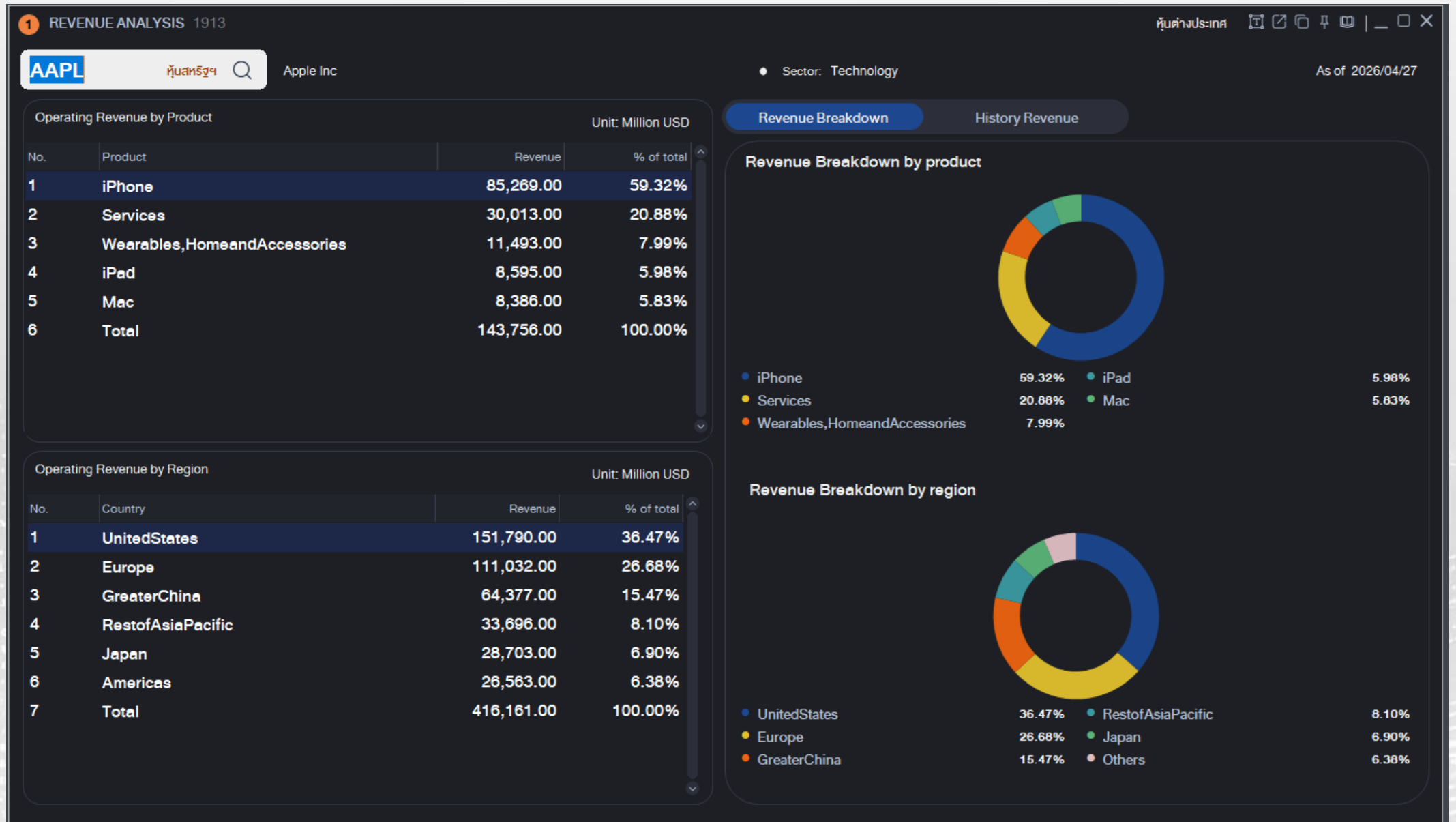

Revenue Analysis (1913) เป็นฟังก์ชันแสดงกระแสเงินสดต่าง ๆ ที่เป็นแหล่งที่มาของรายได้ของหุ้นที่นักลงทุนสนใจ โดยจะแบ่งออกเป็น รายได้ที่มาจากผลิตภัณฑ์ต่าง ๆ ของบริษัท, และรายได้ที่แบ่งออกเป็นแต่ละภูมิภาค พร้อมทั้งแสดงข้อมูลรายได้ย้อนหลัง 5 ปีล่าสุด

Dividends by Stock (1914)

Dividends by Stock (1914) ข้อมูลแสดงเงินปันผลของหุ้นแต่ละตัวในตลาด โดยแสดง Dividend Yield%, DPS, Dividend Growth%, และ Payout Ratio% ช่วยให้นักลงทุนดูหุ้นที่มีเงินปันผลได้ง่ายขึ้น ทั้งด้านผลตอบแทน การเติบโตของเงินปันผล และความสม่ำเสมอในการจ่ายปันผลของหุ้นที่สนใจ

Dividend Stocks Ranking (1915)

1 DIVIDEND STOCKS RANKING 1915 หุ้นต่างประเทศ

USA All Sector Frequency Quarter Currency: USD

Stock	Name	Dividend Yield%	DPS	Payout Ratio%	X-Date	Pay Date	Frequency
DOW	Dow Inc	8.98%	0.35	186.67%	29/05/26	12/06/26	Quarter
CAG	Conagra Brands Inc	8.09%	0.35	79.10%	30/04/26	03/06/26	Quarter
PFE	Pfizer Inc	6.91%	0.43	99.42%	08/05/26	12/06/26	Quarter
OKE	ONEOK Inc	5.61%	1.07	75.00%	04/05/26	15/05/26	Quarter
AES	The AES Corp	4.91%	0.18	46.08%	01/05/26	15/05/26	Quarter
TGT	Target Corp	4.62%	1.14	54.55%	13/05/26	01/06/26	Quarter
FE	FirstEnergy Corp	3.93%	0.47	75.65%	07/05/26	01/06/26	Quarter
MOS	The Mosaic Co	3.65%	0.22	22.54%	21/05/26	02/06/26	Quarter
HBAN	Huntington Bancshares Inc	3.57%	0.15	43.36%	17/06/26	01/07/26	Quarter
LW	Lamb Weston Holdings Inc	3.53%	0.38	53.62%	08/05/26	05/06/26	Quarter
PFG	Principal Financial Group Inc	3.49%	0.82	44.28%	01/06/26	26/06/26	Quarter
TSN	Tyson Foods Inc	3.43%	0.51	150.38%	01/06/26	15/06/26	Quarter

Dividend Stocks Ranking (1915) แสดงหุ้นที่ให้ปันผลต่อราคาดีที่สุด พร้อมทั้ง
 แสดงปันผลที่จ่าย, วันที่จ่าย, และความถี่ในการจ่าย ช่วยให้นักลงทุนที่เน้นสายปันผลได้
 เข้าถึงตัวเลือกของการลงทุน

Earnings Forecasts by Sector (1916)

1 EARNINGS FORECASTS BY SECTOR 1916 หุ้นต่างประเทศ

Stock Performance Forecasts **Industry Performance Forecasts**

USA ▼ All Sector ▼ Annual ▼ December ▼ Revenue ▼ Unit: Million Currency: USD 🔄

Stock	Name	Year/Month	2022	2023	2024	2025	2026(E)	2027(E)	2028(E)
AMZN	Amazon.com Inc	12	513,983.00	2,191,756.00	2,453,161.00	2,728,605.00	778,380.60	0.00	929,878.00
AAPL	Apple Inc	9	387,537.00	1,538,019.00	1,554,021.00	1,660,769.00	425,562.20	453,358.40	500,865.00
BRK.B	Berkshire Hathaway Inc	12	234,190.00	1,528,322.00	1,690,994.00	1,623,993.00	354,807.10	363,366.70	0.00
HD	The Home Depot Inc	1	0.00	621,745.00	611,184.00	653,709.00	164,253.40	0.00	0.00
DELL	Dell Technologies Inc	1	0.00	384,170.00	363,965.00	397,809.00	108,176.10	108,446.40	119,456.90
ADM	Archer-Daniels-Midland Co	12	101,848.00	392,693.00	353,018.00	330,114.00	92,758.95	0.00	85,559.00
FDX	FedEx Corp	5	0.00	359,313.00	350,191.00	354,425.00	91,408.39	95,282.55	96,164.22
LOW	Lowe's Companies Inc	1	0.00	376,254.00	339,516.00	334,781.00	84,044.16	0.00	0.00
AVGO	Broadcom Inc	10	0.00	140,727.00	179,873.00	235,388.00	76,877.54	95,471.16	146,687.00
ACN	Accenture PLC	8	0.00	255,394.61	260,307.62	276,102.56	72,756.87	77,745.33	81,787.98
ALL	Allstate Corp	12	51,412.00	218,375.00	243,833.00	264,265.00	72,077.63	0.00	76,298.00
BG	Bunge Global SA	12	67,232.00	251,280.00	221,060.00	232,634.00	66,182.84	70,076.86	0.00

Earnings Forecasts by Sector (1916) ฟังก์ชันนี้แสดงผลการดำเนินงานของหุ้นในอนาคตจากการทำ Forecasts แสดงรายได้, กำไร, และอัตราส่วนทางการเงินย้อนหลัง 3 ปี และพยากรณ์ล่วงหน้า 3 ปีจากนักวิเคราะห์ตราสารต่างประเทศ ช่วยให้นักลงทุนสามารถจับทิศทางของหุ้นได้มากขึ้น

Theme Analysis (1917)

THEME ANALYSIS 1917 หุ้นต่างประเทศ

Theme Name: **Magnificent 7**
 Magnificent 7
 Terrific 10 Test07042026

Stock %Chg

Stock	Name	Last	Change	%Chg	Target Price	%Upside	Market Cap.(M)	Country
MSFT	Microsoft Corp	420.2600	9.0400 ▲	+2.20%	630.0000	49.91%	3,053,567.19	USA
NVDA	NVIDIA Corp	198.3500	0.5200 ▼	-0.26%	257.0000	29.57%	4,832,541.00	USA
META	Meta Platforms Inc	676.8700	5.2900 ▲	+0.79%	831.0000	22.77%	1,698,798.86	USA
AMZN	Amazon.com Inc	249.7000	1.2000 ▲	+0.48%	297.0000	18.94%	2,667,627.84	USA
AAPL	Apple Inc	263.4000	3.0300 ▼	-1.14%	291.0000	10.48%	3,911,496.13	USA
GOOGL	Alphabet Inc	336.0200	1.1000 ▼	-0.33%	339.0000	0.89%	4,078,140.64	USA
TSLA	Tesla Inc	388.9000	3.0500 ▼	-0.78%	392.0000	0.80%	1,470,765.72	USA

Theme Analysis (1917) ฟังก์ชันแสดงข้อมูลธีมการลงทุนแนะนำโดยนักวิเคราะห์หุ้นต่างประเทศ แสดงข้อมูลราคา, การเปลี่ยนแปลงของราคา, ราคาเป้าหมาย, และแสดงผลประกอบการย้อนหลังของหุ้นแต่ละตัวที่แสดงในธีม

Quote Plus (3000)

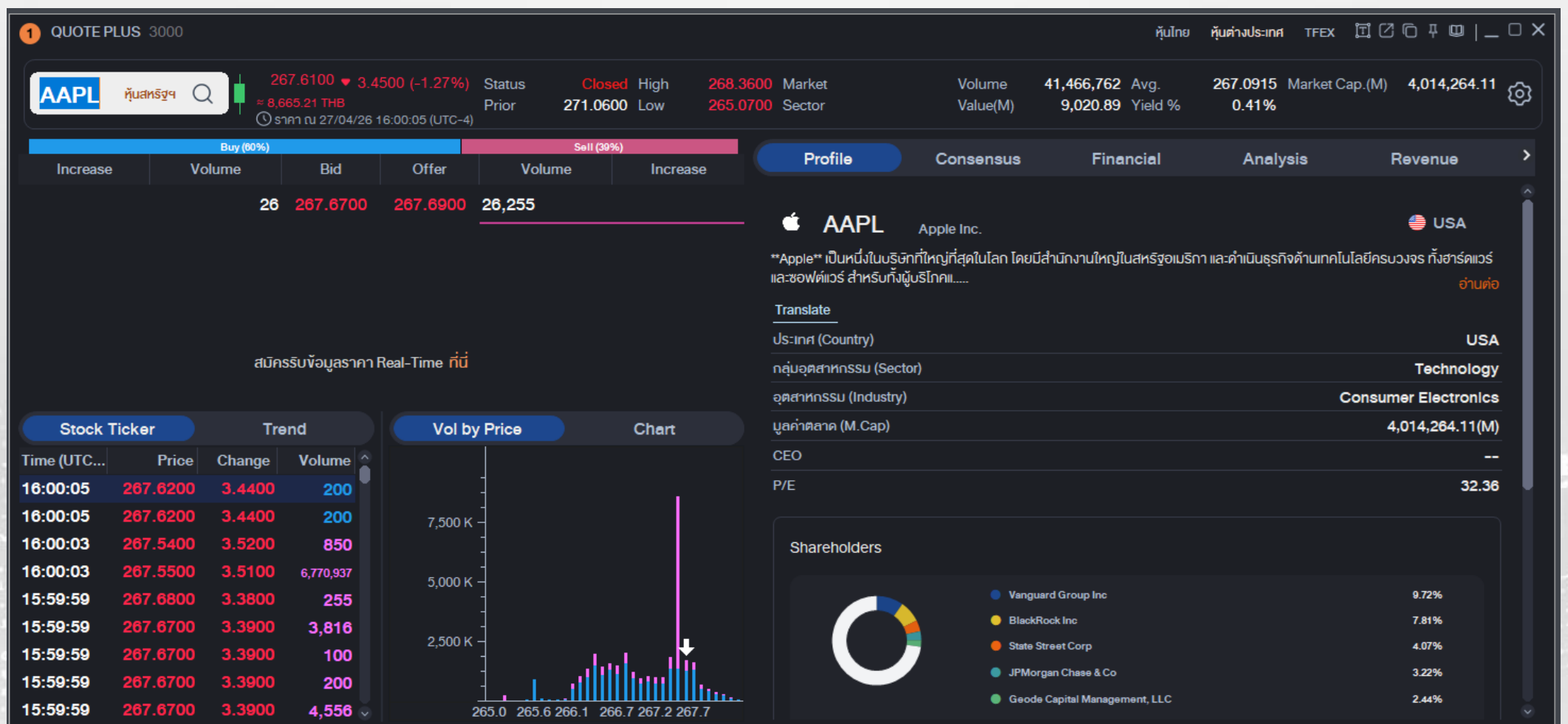

Quote Plus (3000) ฟังก์ชันหน้าจอวิเคราะห์หุ้นโดยละเอียด แสดงทั้งปัจจัยพื้นฐาน และเทคนิคของหุ้นทั้งหมด รวบรวมข้อมูลของบริษัท, งบการเงิน, อัตราส่วนทางการเงิน, คะแนนนักวิเคราะห์, ประวัติของราคารวบรวมไว้ในฟังก์ชันเดียว ช่วยแสดงข้อมูลและช่วยนักลงทุนในการตัดสินใจซื้อ-ขาย

Quote (3001)

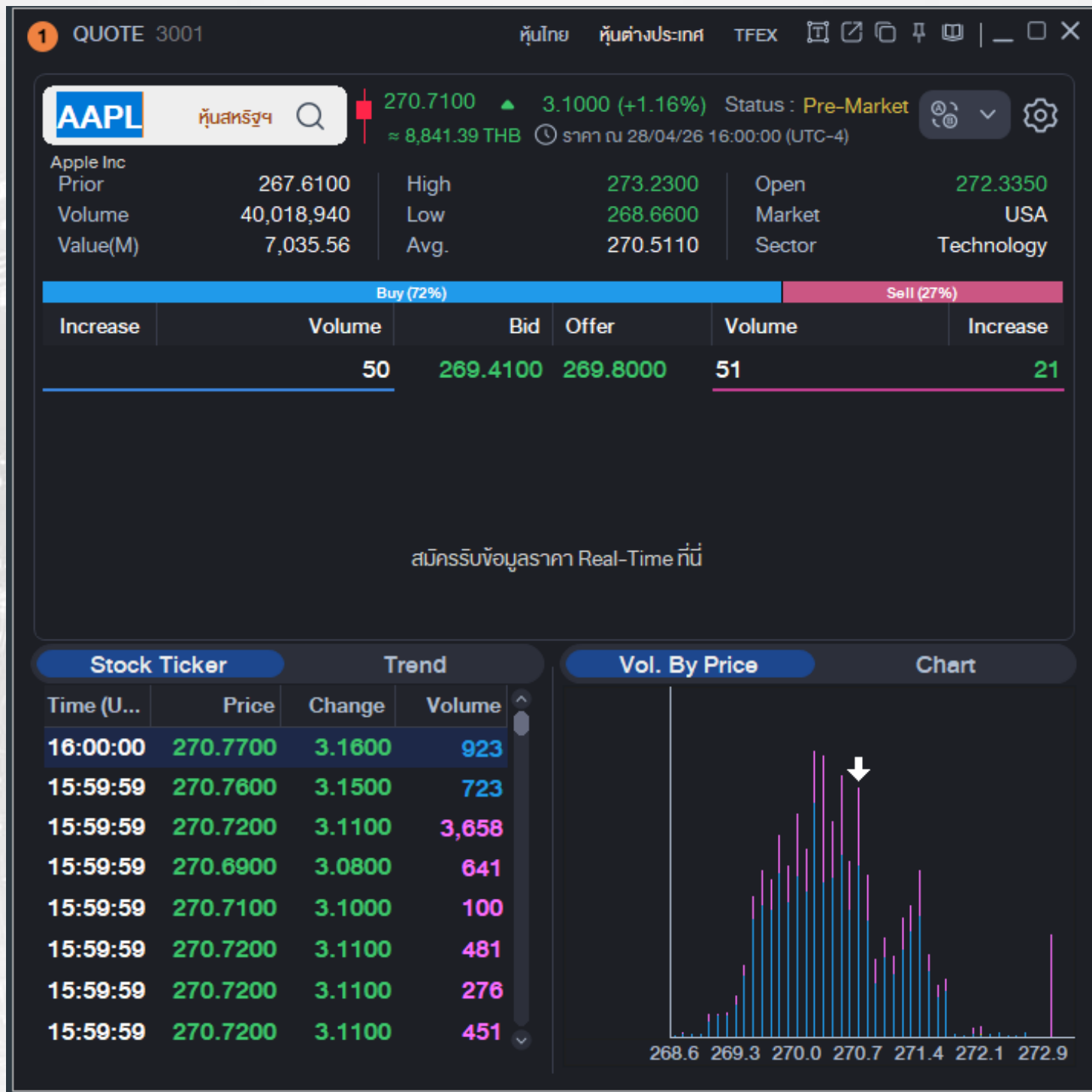

Quote (3001) ดูข้อมูลราคาเสนอซื้อ-ขายของหุ้นที่นักลงทุนสนใจ พร้อมแสดงข้อมูลประวัติการซื้อ-ขายและแนวโน้มการเปลี่ยนแปลงราคาของหุ้น ครบจบในหน้าเดียว

Stock Ticker (3002)

Time (UTC-4)	B/S	Price	Change	Volume
15:59:59	B	270.1800	6.7800 ▲	520
15:59:59	B	270.1800	6.7800 ▲	287
15:59:59	B	270.1800	6.7800 ▲	100
15:59:59	B	270.1900	6.7900 ▲	490
15:59:59	B	270.1900	6.7900 ▲	3,325
15:59:59	B	270.2000	6.8000 ▲	4,540
15:59:59	S	270.2000	6.8000 ▲	100
15:59:59	S	270.2000	6.8000 ▲	412
15:59:59	B	270.2100	6.8100 ▲	278
15:59:59	B	270.2100	6.8100 ▲	352
15:59:59	B	270.2100	6.8100 ▲	602
15:59:59	B	270.2100	6.8100 ▲	200

Stock Ticker (3002) ดูความเคลื่อนไหวราคาซื้อ-ขายต่อของหุ้นที่สนใจในตลาดหุ้น สหรัฐฯ อังกฤษ และเวียดนาม แบบ Real-Time หรือดูการเคลื่อนไหวของราคาซื้อขายได้ ทั้ง By Tick, By Sum, และ By Sum+Time ตลอดจนสามารถตั้งค่ากรอง เพื่อจับตามดูจำนวน Volume หรือ Value ไม้ใหญ่ได้

Historical Price (3003)

HISTORICAL PRICE 3003

AAPL หุ้นสหรัฐ Period 18/03/2026 - 17/04/2026

200D High 288.6200 -8.74% 03/12/25 200D Low 199.2607 32.19% 30/06/25

Date	Flag	Open	High	Low	Close	Change	%Chg	Average	Volume	Value(M)	%Turnover
16/04/26		266.8000	267.1600	261.2700	263.4000	3.0300	-1.14%	263.3320	43,892,737	8,376.53	0.30%
15/04/26		258.0950	266.5600	257.8200	266.4300	7.6000	+2.94%	263.4889	49,913,510	9,887.08	0.34%
14/04/26		259.1000	261.9300	257.1901	258.8300	0.3700	-0.14%	258.8002	48,370,710	8,231.39	0.33%
13/04/26		259.8600	260.1800	256.6600	259.2000	1.2800	-0.49%	257.9548	36,234,698	6,367.67	0.25%
10/04/26		259.9500	262.1900	259.0231	260.4800	0.0100	-0.00%	260.4011	31,291,443	5,415.30	0.21%
09/04/26		259.3700	261.1200	256.0700	260.4900	1.5900	+0.61%	258.9676	28,121,574	5,147.20	0.19%
08/04/26		258.5100	259.7499	256.5300	258.9000	5.4000	+2.13%	258.0166	41,032,771	7,639.58	0.28%
07/04/26		256.1550	256.1900	245.7000	253.5000	5.3600	-2.07%	250.1515	62,148,008	12,631.86	0.42%
06/04/26		256.9625	262.1600	256.4800	258.8600	2.9400	+1.15%	259.2145	29,329,911	5,567.86	0.20%
02/04/26		254.1400	256.1300	250.6500	255.9200	0.2900	+0.11%	254.1152	31,289,368	5,279.05	0.21%
01/04/26		254.3000	256.1800	253.3300	255.6300	1.8400	+0.73%	254.7845	40,059,432	7,148.84	0.27%
31/03/26		247.8900	255.4800	247.1010	253.7900	7.1600	+2.90%	252.1278	49,598,047	11,004.97	0.34%
30/03/26		249.9950	250.8400	245.5100	246.6300	2.1700	-0.87%	246.9497	39,443,111	6,315.01	0.27%
27/03/26		253.9100	255.4930	248.0700	248.8000	4.0900	-1.62%	251.6711	47,899,719	8,866.96	0.33%
26/03/26		251.9950	257.0000	250.7750	252.8900	0.2700	+0.11%	254.5775	41,796,650	8,161.40	0.28%
25/03/26		254.0200	254.9800	251.6000	252.6200	0.9800	+0.39%	253.3485	28,476,668	5,086.49	0.19%
24/03/26		250.4900	254.8250	249.5500	251.6400	0.1500	+0.06%	252.6575	45,152,188	5,718.67	0.31%
23/03/26		253.9900	254.5600	250.2800	251.4900	3.5000	+1.41%	252.0847	40,546,069	7,060.55	0.28%
20/03/26		248.1100	249.1999	246.0000	247.9900	0.9700	-0.39%	248.0368	88,331,039	10,156.94	0.60%
19/03/26		249.4000	251.8300	247.3000	248.9600	0.9800	-0.39%	249.1864	34,864,055	6,259.70	0.24%
18/03/26		252.6250	254.9400	249.0000	249.9400	4.2900	-1.69%	251.3155	35,757,874	5,781.82	0.24%

Historical Price (3003) แสดงประวัติการเปลี่ยนแปลงของราคาต่อวัน, ราคาเฉลี่ย, ปริมาณ, ราคาเปิด , ราคาปิด , ราคาสูงสุด-ต่ำสุด และมูลค่าการซื้อขาย และสามารถเลือกช่วงเวลาที่นักลงทุนดูสถิติย้อนหลังในหุ้นนั้นๆที่นักลงทุนสนใจ

Multiple Mini Quotes (3004)

MULTIPLE MINI QUOTES 3004									
AAPL หุ้นสหรัฐฯ		Status	Closed	High	288.0300	Market	USA	Prior	284.1800
Apple Inc		Volume	58,338,072	Low	281.0700	MKT Cap	4,109.01 Bn	Avg.	286.1815
287.5100 ▲ 3.3300 (+1.17%)		Value	13,875	Yield %	0.41	Sector	Technology		
≈ 9,234.82 THB ราคา ณ 07/05/26 14:19:09 (UTC-4)									
Buy (79%)					Sell (20%)				
Increase	Volume	Bid	Offer	Volume	Increase	Volume	Bid	Offer	Volume
	1,528	287.4300	287.5500	1,249					
สมัครรับข้อมูลราคา Real-Time ที่นี่									
NVDA หุ้นสหรัฐฯ		Status	Closed	High	208.2650	Market	USA	Prior	196.5000
NVIDIA Corp		Volume	188,382,812	Low	198.6100	MKT Cap	4,822.34 Bn	Avg.	204.9741
207.8300 ▲ 11.3300 (+5.77%)		Value	29,684	Yield %	0.02	Sector	Technology		
≈ 6,677.58 THB ราคา ณ 07/05/26 14:19:18 (UTC-4)									
Buy (74%)					Sell (25%)				
Increase	Volume	Bid	Offer	Volume	Increase	Volume	Bid	Offer	Volume
	3,248	207.6500	207.6700	205					
สมัครรับข้อมูลราคา Real-Time ที่นี่									
FPT หุ้นเวียดนาม		Status	Open	High	74,300	Market	Vietnam	Prior	73,300
FPT Corp		Volume	9,802,868	Low	73,000	MKT Cap	127,251.98 Bn	Avg.	73,466
73,000 ▼ 300 (-0.41%)		Value	720,150	Yield %	2.48	Sector	Technology		
≈ 89.31 THB ราคา ณ 07/05/26 10:40:17 (UTC+7)									
Buy (37%)					Sell (62%)				
Increase	Volume	Bid	Offer	Volume	Increase	Volume	Bid	Offer	Volume
300	674,800	73,000	73,100	67,500					
	271,000	72,900	73,200	53,900					
	195,900	72,800	73,300	63,400					
สมัครรับข้อมูลราคา Real-Time ที่นี่									
9988 หุ้นฮ่องกง		Status	Open	High	140.800	Market	Hong Kong	Prior	134.200
Alibaba Group Holding Ltd		Volume	89,841,082	Low	138.500	MKT Cap	2,263.27 Bn	Avg.	139.978
140.100 ▲ 5.900 (+4.40%)		Value	12,232	Yield %	0.84	Sector	Consumer Cyclical		
≈ 574.82 THB ราคา ณ 07/05/26 14:20:17 (UTC+8)									
Buy (54%)					Sell (45%)				
Increase	Volume	Bid	Offer	Volume	Increase	Volume	Bid	Offer	Volume
	99,500	140.000	140.100	41,700					100
สมัครรับข้อมูลราคา Real-Time ที่นี่									

Multiple Mini Quotes (3004) นักลงทุนสามารถเฝ้าดูความเคลื่อนไหวของหุ้นใน Watchlist หลายตัวพร้อมกัน โดยไม่ต้องสลับหน้าจอไปมา แสดงทั้งราคาปัจจุบัน, Bid/Offer (3 ลำดับ), %Change, และมูลค่าการซื้อขาย สามารถเลือกจำนวนช่องที่ต้องการแสดงผลได้ตามขนาดหน้าจอ เพื่อให้เหมาะกับสไตล์การเทรดของแต่ละบุคคล

Transaction by Time / Projected by Time (3100)

TRANSACTION BY TIME / PROJECTED BY TIME 3100

AAPL หุ้นสหรัฐฯ ▼ 287.2652 0.2448 (-0.09%) Volume 58,336,072 Tick Min Time Lock Time USD

Open

Time	Best Bid	Best Offer	Last	Change	%Change	Volume	Total Volume	Total Val(M)
05:14:21			287.2652	0.2448 ▼	-0.09%			
16:00:01	287.4500	287.5200	287.5100	3.3300 ▲	+1.17%	31,931	49,404,240	13,875.46
16:00:01	287.4500	287.5200	287.5100	3.3300 ▲	+1.17%	17,140	49,372,309	13,866.28
16:00:01	287.4500	287.5200	287.5100	3.3300 ▲	+1.17%	1,500	49,355,169	13,861.35
16:00:01	287.4500	287.5200	287.5100	3.3300 ▲	+1.17%	93	49,353,669	13,860.92
16:00:01	287.4500	287.5200	287.5100	3.3300 ▲	+1.17%	255	49,353,576	13,860.89
16:00:01	287.4500	287.5200	287.5100	3.3300 ▲	+1.17%	7,143	49,353,321	13,860.82
16:00:01	287.4500	287.5200	287.5100	3.3300 ▲	+1.17%	2,081	49,346,178	13,858.76
16:00:01	287.4500	287.5200	287.5100	3.3300 ▲	+1.17%	231	49,344,097	13,858.16
16:00:01	287.4500	287.5200	287.5100	3.3300 ▲	+1.17%	1,083	49,343,866	13,858.10
16:00:01	287.4500	287.5200	287.5100	3.3300 ▲	+1.17%	862	49,342,783	13,857.79
16:00:01	287.4500	287.5200	287.5100	3.3300 ▲	+1.17%	5,760	49,341,921	13,857.54
16:00:01	287.4500	287.5200	287.5100	3.3300 ▲	+1.17%	509	49,336,161	13,855.88
16:00:01	287.4500	287.5200	287.5100	3.3300 ▲	+1.17%	346	49,335,652	13,855.74
16:00:01	287.4500	287.5200	287.5100	3.3300 ▲	+1.17%	50	49,335,306	13,855.64
16:00:01	287.4500	287.5200	287.5100	3.3300 ▲	+1.17%	146	49,335,256	13,855.62

Transaction by Time / Projected by Time (3100) แยกย่อยจากการเติมและถอนของ Bid Offer ว่ามี Bid จำนวนเท่าไร ไม่พลาดแม้แต่วินาที ตั้งแต่ช่วงตลาดเปิดจนถึงตลาดปิด รวมถึงเห็นถึงพฤติกรรมของ Best bid / Best offer Volume ในแต่ละนาทีที่เติมและถอน Bid - Offer เปลี่ยนแปลงไปในทิศทางไหน

2 Windows Stock Info (3200)

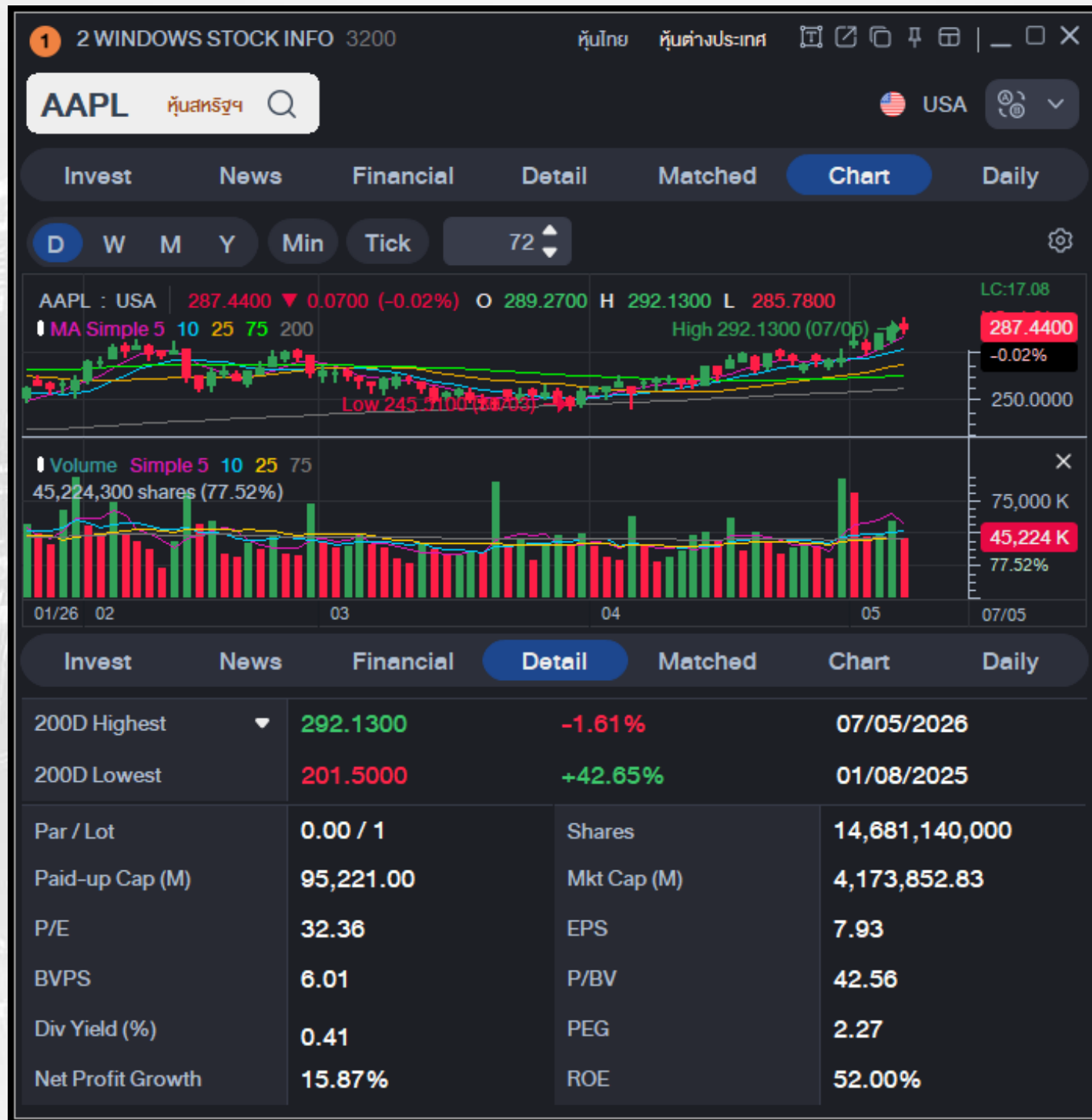

2 Windows Stock Info (3200) ดูข้อมูลหุ้นในหน้าเดียวได้หลากหลาย ทั้งการเปลี่ยนแปลงของหุ้น ข้อมูลข่าว และข้อมูลการซื้อขายของหุ้น สะดวกและรวดเร็ว เช่น ด้านบนดูกราฟ ด้านล่างดูรายละเอียดข้อมูลพื้นฐาน

Financial Statement (3201)

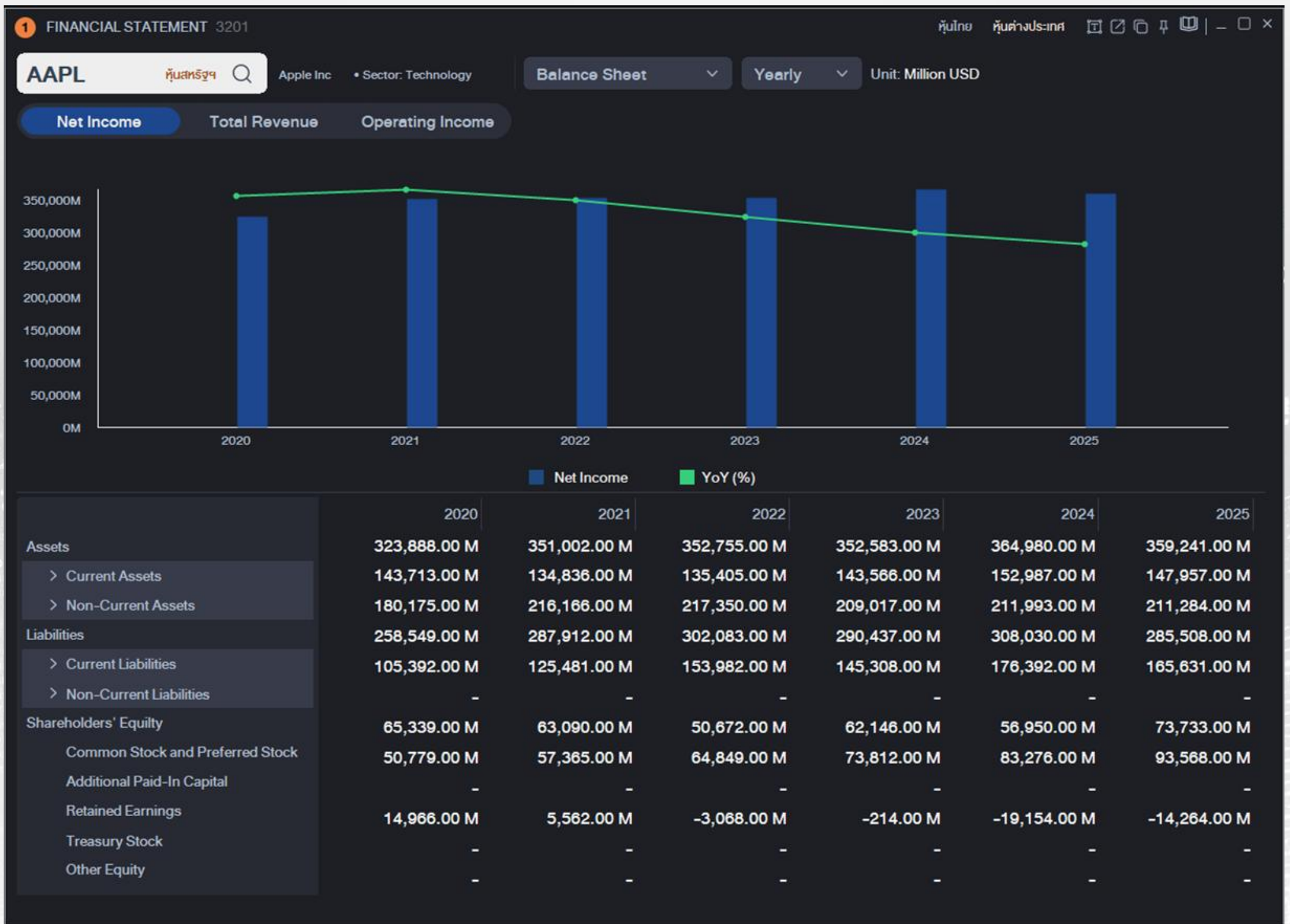

Financial Statement (3201) แสดงข้อมูลงบการเงิน ทั้งงบแสดงฐานะการเงิน (Balance Sheet), งบกำไรขาดทุน (Income Statement) และงบกระแสเงินสด (Cash Flow) ของหุ้นที่นักลงทุนสนใจ ย้อนหลัง 5 ปี มีการแสดงผลข้อมูลทั้งในรูปแบบ กราฟ และตาราง

Index / Industry / Sector Info (3300)

INDEX / INDUSTRY / SECTOR INFO 3300				หุ้นไทย หุ้นต่างประเทศ					
Index Info				Stock Quote by Index					
NASDAQ				Time					
Status: Closed				Daily Chart Index Trend					
Last	24,887.10	50.50 ▲	+0.20%	Time (UTC-4)	Last	Change	%Chg	Volume(K)	Total Vol(K)
Volume(K)	6,291,311	Stock Traded	12,506	16:00:00	24,887.77	51.17 ▲	+0.21%	14,976	6,291,310
Value(M)		%Stock Traded		15:59:59	24,886.38	49.78 ▲	+0.20%	0	6,276,334
Open	24,799.64	36.96 ▼	-0.15%	15:59:58	24,885.15	48.55 ▲	+0.20%	0	6,276,334
High	24,899.37	62.77 ▲	+0.25%	15:59:57	24,884.59	47.99 ▲	+0.19%	0	6,276,334
Low	24,694.82	141.78 ▼	-0.57%	15:59:56	24,887.19	50.59 ▲	+0.20%	0	6,276,334
200D High	24,899.36	27/04/2026	-0.05%	15:59:55	24,885.71	49.11 ▲	+0.20%	0	6,276,334
200D Low	20,377.35	08/07/2025	+22.13%	15:59:54	24,887.31	50.72 ▲	+0.20%	0	6,276,334
.NASDAQ	24,887.10	50.50 ▲	+0.20%	15:59:53	24,888.06	51.46 ▲	+0.21%	0	6,276,334
.VNINDEX	1,886.05	32.76 ▲	+1.77%	15:59:52	24,887.77	51.17 ▲	+0.21%	0	6,276,334
.HSI	25,752.60	173.05 ▼	-0.67%	15:59:51	24,886.78	50.18 ▲	+0.20%	0	6,276,334
				15:59:50	24,887.88	51.28 ▲	+0.21%	0	6,276,334
				15:59:49	24,887.56	50.96 ▲	+0.21%	0	6,276,334
				15:59:48	24,886.27	49.67 ▲	+0.20%	0	6,276,334
				15:59:47	24,886.72	50.12 ▲	+0.20%	0	6,276,334
				15:59:46	24,885.16	48.56 ▲	+0.20%	0	6,276,334
				15:59:45	24,884.73	48.13 ▲	+0.19%	0	6,276,334
				15:59:44	24,883.69	47.09 ▲	+0.19%	0	6,276,334
				15:59:43	24,884.31	47.71 ▲	+0.19%	0	6,276,334
				15:59:42	24,884.58	47.98 ▲	+0.19%	0	6,276,334
				15:59:41	24,885.98	49.39 ▲	+0.20%	0	6,276,334

Index / Industry / Sector Info (3300) ดูข้อมูลดัชนีหุ้นต่างประเทศ พร้อมด้วยราคาสูงสุด ต่ำสุด ปริมาณการซื้อขายของดัชนี กราฟ และ Index Trend ของดัชนี NASDAQ, HSI, VNINDEX

Index / Industry / Sector Chart (3301)

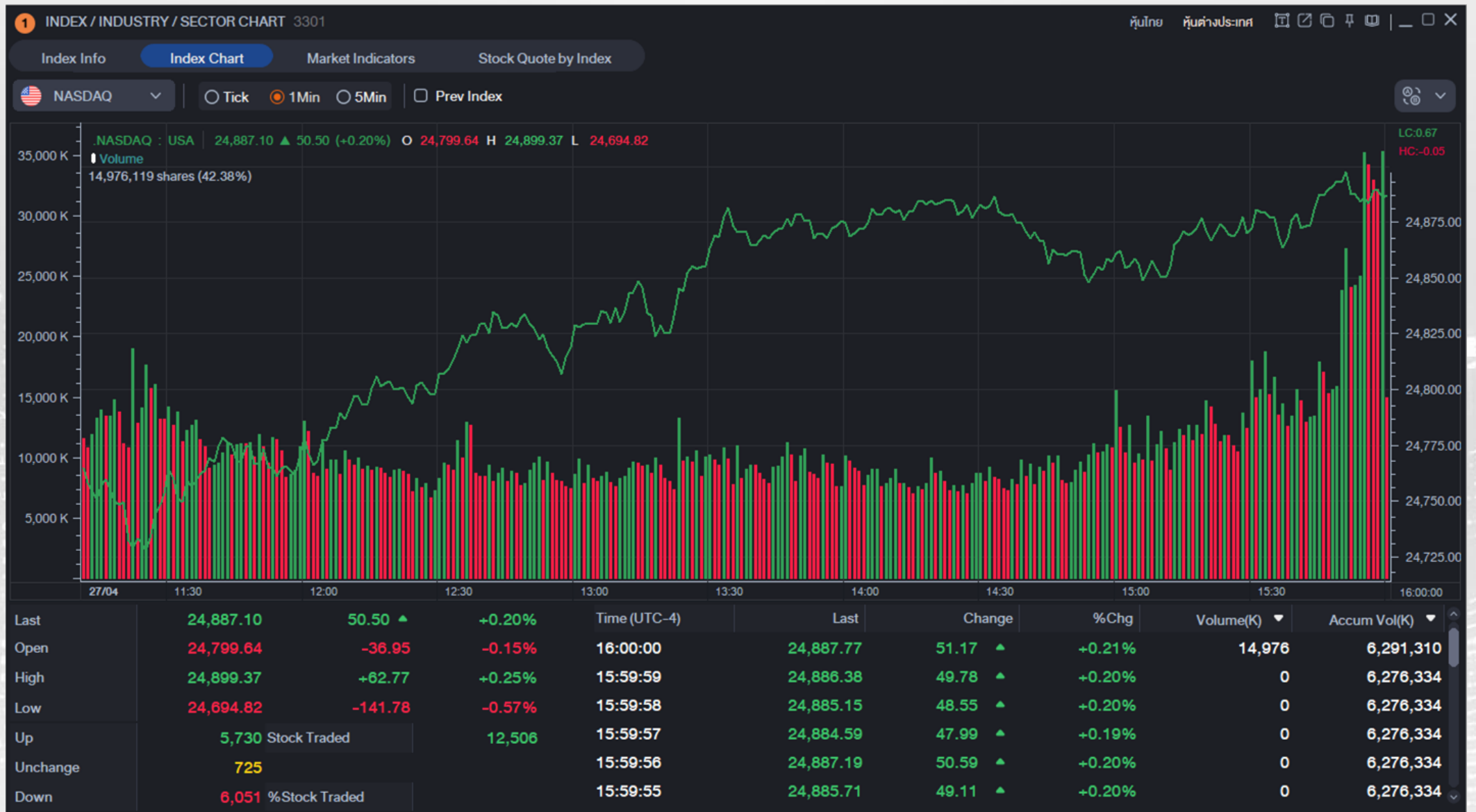

Index / Industry / Sector Chart (3301) ดูภาพรวมของดัชนีหุ้นต่างประเทศได้อย่างรวดเร็วทั้ง NASDAQ, HSI, VNINDEX โดยสามารถเลือกกราฟให้แสดงเป็นราย Ticks / 1 นาที และ 5 นาทีได้

Historical Index / Industry / Sector (3302)

HISTORICAL INDEX / INDUSTRY / SECTOR 3302

NASDAQ Period 07/05/2025 - 07/05/2026

200 High 25,850.18 06/05/26 200 Low 20,560.17 01/08/25 Chart

Date	Open	High	Low	Last	Change	%Chg	Volume(K)
06/05/26	25,495.17	25,850.19	25,464.44	25,838.94	512.82 ▲	+2.02%	6,697,579
05/05/26	25,258.88	25,361.05	25,217.16	25,326.13	258.32 ▲	+1.03%	6,280,203
04/05/26	25,112.18	25,210.47	24,913.12	25,067.80	46.64 ▼	-0.19%	5,970,712
01/05/26	24,977.79	25,223.12	24,967.09	25,114.44	222.13 ▲	+0.89%	5,696,882
30/04/26	24,859.94	24,935.59	24,491.83	24,892.31	219.07 ▲	+0.89%	5,778,137
29/04/26	24,606.53	24,724.11	24,532.70	24,673.24	9.44 ▲	+0.04%	6,343,710
28/04/26	24,609.57	24,724.70	24,524.23	24,663.80	223.30 ▼	-0.90%	5,664,482
27/04/26	24,799.64	24,899.37	24,694.82	24,887.10	50.50 ▲	+0.20%	6,291,310
24/04/26	24,616.56	24,854.04	24,524.37	24,836.60	398.09 ▲	+1.63%	8,225,976
23/04/26	24,553.75	24,664.87	24,209.74	24,438.50	219.06 ▼	-0.89%	5,993,883
22/04/26	24,462.31	24,660.11	24,421.40	24,657.57	397.60 ▲	+1.64%	6,331,293
21/04/26	24,465.34	24,537.58	24,199.00	24,259.96	144.43 ▼	-0.59%	7,448,444
20/04/26	24,417.53	24,435.92	24,221.53	24,404.39	64.09 ▼	-0.26%	6,622,680
17/04/26	24,338.01	24,519.51	24,286.47	24,468.48	365.78 ▲	+1.52%	7,687,335
16/04/26	24,062.45	24,156.18	23,894.91	24,102.70	86.69 ▲	+0.36%	7,914,971
15/04/26	23,688.12	24,026.56	23,672.26	24,016.02	376.93 ▲	+1.59%	8,001,589
14/04/26	23,331.50	23,639.08	23,331.50	23,639.08	455.35 ▲	+1.96%	7,043,878

Historical Index / Industry / Sector (3302) เปรียบเทียบการเปลี่ยนแปลงของดัชนี ตลาดรายวัน โดยแสดงราคาสูงสุด ต่ำสุด ราคาเปลี่ยนแปลงระหว่างวัน และปริมาณ การซื้อ-ขายที่เกิดขึ้น

Stock Quote by Index / Industry / Sector (3304)

STOCK BY INDEX / INDUSTRY / SECTOR 3304

Index Info Index Chart Market Indicators **Stock Quote by Index**

NASDAQ 24,887.10 50.50 ▲ +0.20%

Stock	Last	Change	%Chg	Best Bid Vol	Best Bid	Best Offer	Best Offer Vol	Total Vol	Open	High	Low
A	115.6200	0.0700 ▲	+0.06%	100	115.5600	115.6400	30	1,467,296	115.1800	117.3300	115.1800
AAPL	267.6100	3.4500 ▼	-1.27%	26	267.6700	267.6900	26,255	41,466,762	266.0900	268.3600	265.0700
ABBV	197.3800	1.3300 ▼	-0.67%	10	197.3800	197.4700	46	7,467,611	198.0000	201.4200	196.2322
ABNB	141.0600	1.7600 ▼	-1.23%	1,100	141.0000	141.0500	211	2,252,024	140.9700	143.6700	140.0000
ABT	92.8000	1.6700 ▲	+1.83%	852	92.8400	92.8600	941	15,203,851	91.6200	93.2600	90.8800
ACGL	96.3500	0.1600 ▲	+0.17%	126	96.3600	96.3800	489	1,817,766	95.7000	97.3500	95.6000
ACN	176.9700	1.3900 ▼	-0.78%	27	176.9500	177.0500	77	4,411,997	178.0000	181.9400	176.6300
ADBE	239.3100	6.1300 ▼	-2.50%	1,640	239.3500	239.4000	36	5,067,713	240.7700	245.8820	239.1100
ADI	392.5900	6.9800 ▼	-1.75%	1,616	392.4900	392.5500	399	2,763,842	398.2850	399.5199	386.7400
ADM	70.5400	1.3100 ▲	+1.89%	109	70.5300	70.5800	308	4,208,781	69.5100	70.7400	69.2601
ADP	197.2300	0.7000 ▲	+0.36%	6	197.2400	197.3100	3,461	2,638,951	195.8500	199.4500	195.7000
ADSK	235.0300	2.4100 ▼	-1.01%	1,381	235.0300	235.1100	108	1,689,409	235.9100	241.5750	234.6800
AEE	111.9100	0.7900 ▲	+0.71%	4	111.8800	111.9700	266	1,738,352	111.3900	112.2450	110.8100
AEP	135.0700	0.3400 ▲	+0.25%	944	135.0700	135.0800	195	2,723,427	135.0200	136.0600	134.7601
AES	14.4900	0.0000 ↔	0.00%	400	14.4800	14.4900	4,668	6,971,836	14.5000	14.5200	14.4700
AFL	114.6800	0.0600 ▲	+0.05%	100	114.6700	114.6800	35	1,796,129	113.7800	115.5900	113.3500

Stock Quote by Index / Industry / Sector (3304) ติดตามทุกการเคลื่อนไหวของหุ้นในดัชนีที่เราสนใจ เช่น NASDAQ, HSI, VNINDEX

Mini Order (4000)

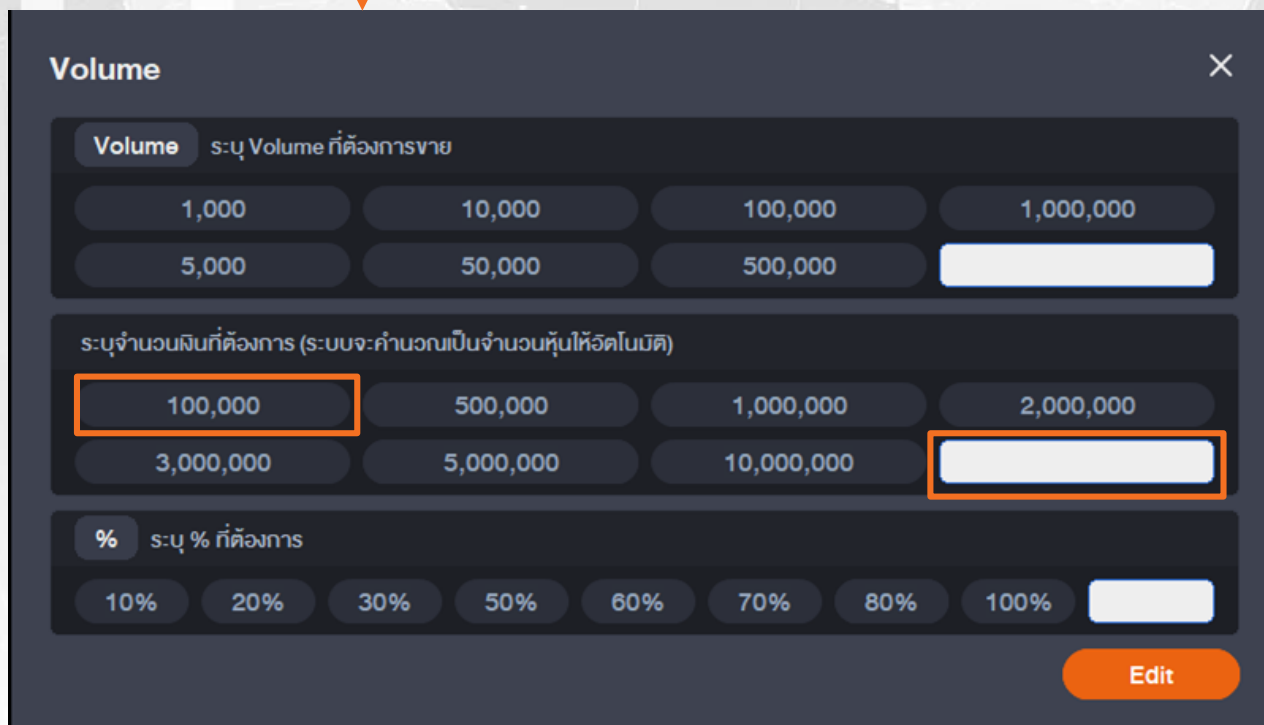
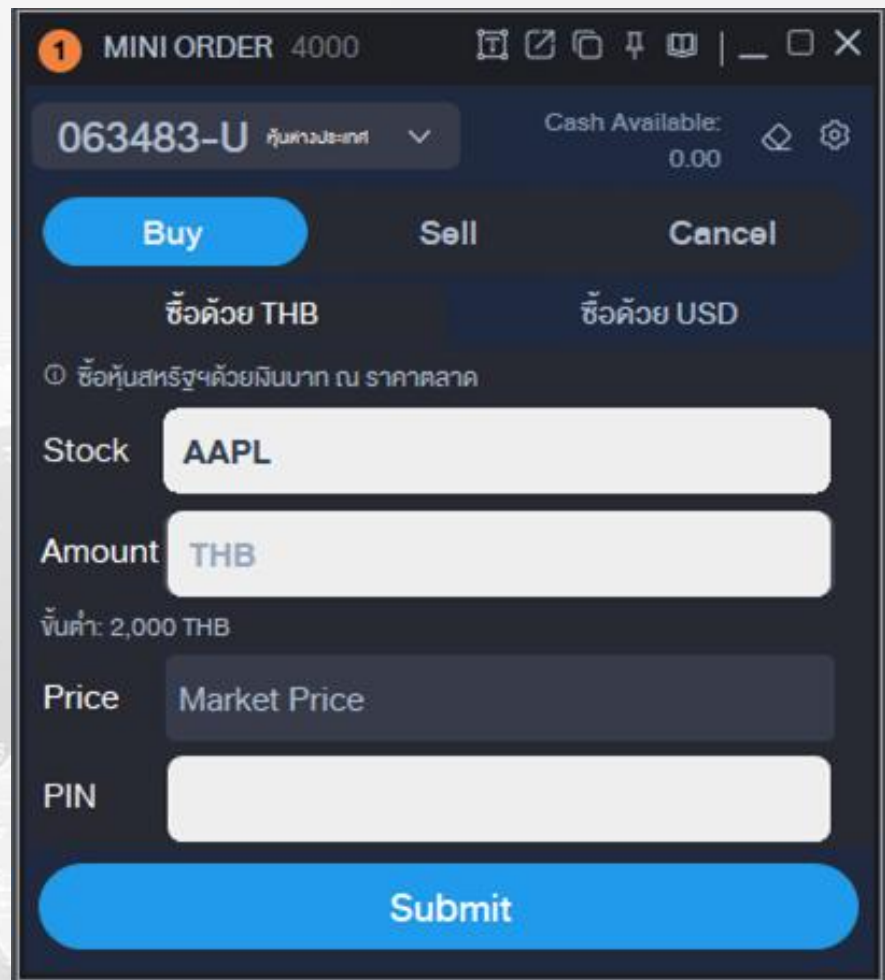
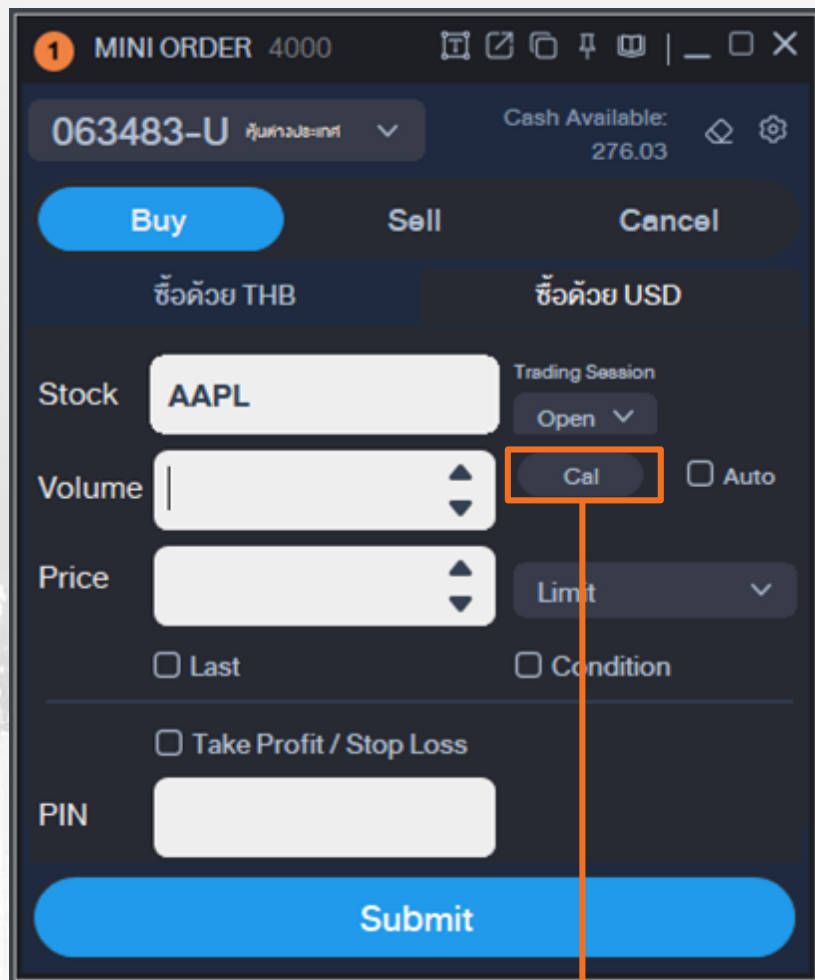

Mini Order (4000) หน้าจอซื้อ-ขายง่าย สะดวกและรวดเร็ว โดยคำนวณจำนวนหุ้นจากเงินที่ใช้ลงทุน พร้อมฟังก์ชัน Calculation ที่จะคำนวณปริมาณหุ้นที่ต้องใช้เพื่อให้ตรงกับจำนวนเงินที่นักลงทุนต้องการ นอกจากนี้ระบบยังรองรับการซื้อหุ้นสหรัฐฯ และฮ่องกงด้วยเงินบาทอีกด้วย

Unmatched Order (4100)

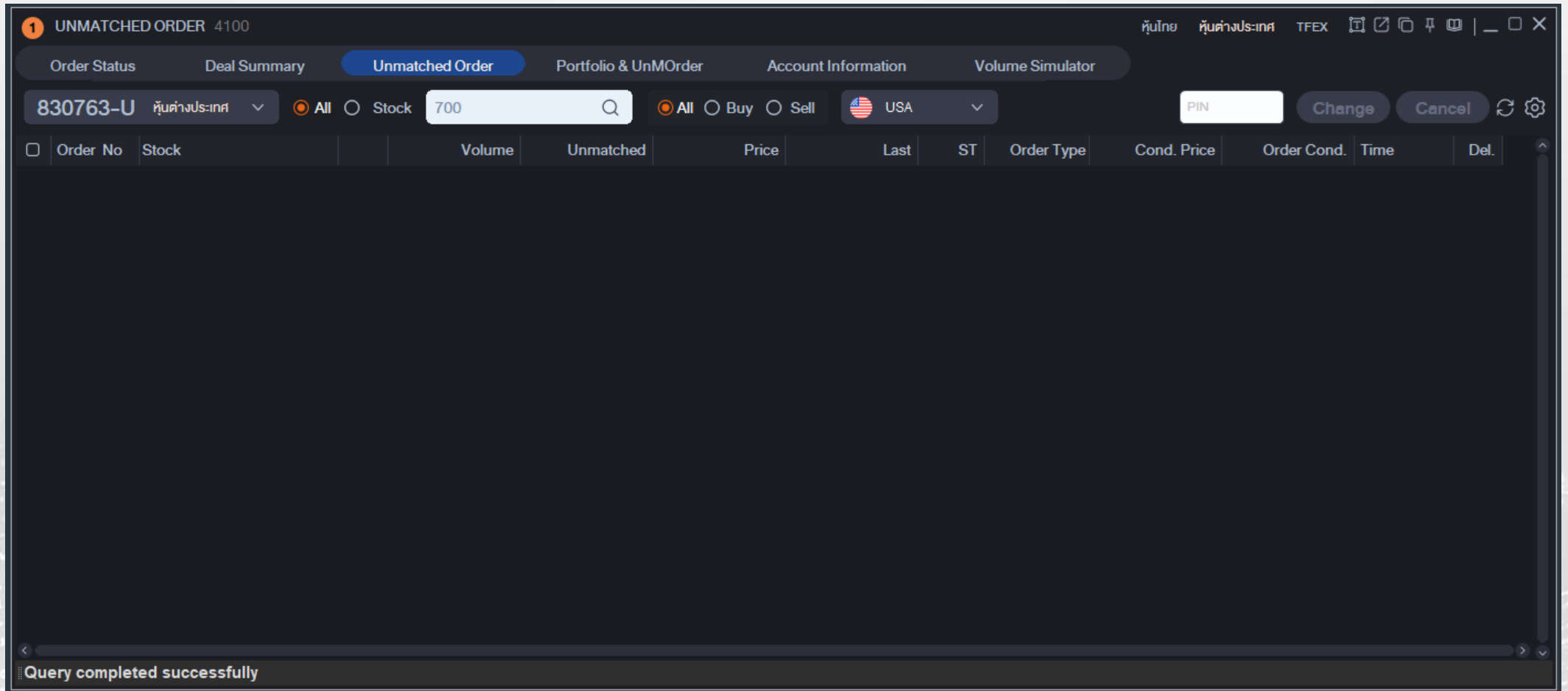

Unmatched Order (4100) แสดงรายการที่ยังไม่ Matched พร้อมสามารถแก้ไขคำสั่งและยกเลิกได้หลายรายการพร้อมกัน

Portfolio and Unmatched Order (4101)

Key data points shown:

- Amount(Cost): 223.56
- Mkt.Value: 208.71
- Unrealized: -14.85
- Realized: 0.00

The "Portfolio" section shows a table with the following data:

Stock	Type	Avg. Cost	Available	Actual	Price
<input type="checkbox"/> GLD		447.1100	0.50000	0.50000	417.

The "Unmatched Order" section shows a table with the following data:

Order No.	Stock	Volume	Unmatched	Price

At the bottom of the window, a status message reads: "Query completed successfully".

Unmatched Order (4100) สแกนหารายการที่ยังไม่ Matched พร้อมสามารถแก้ไขคำสั่งและยกเลิกได้หลายรายการพร้อมกัน

Order Status (4102)

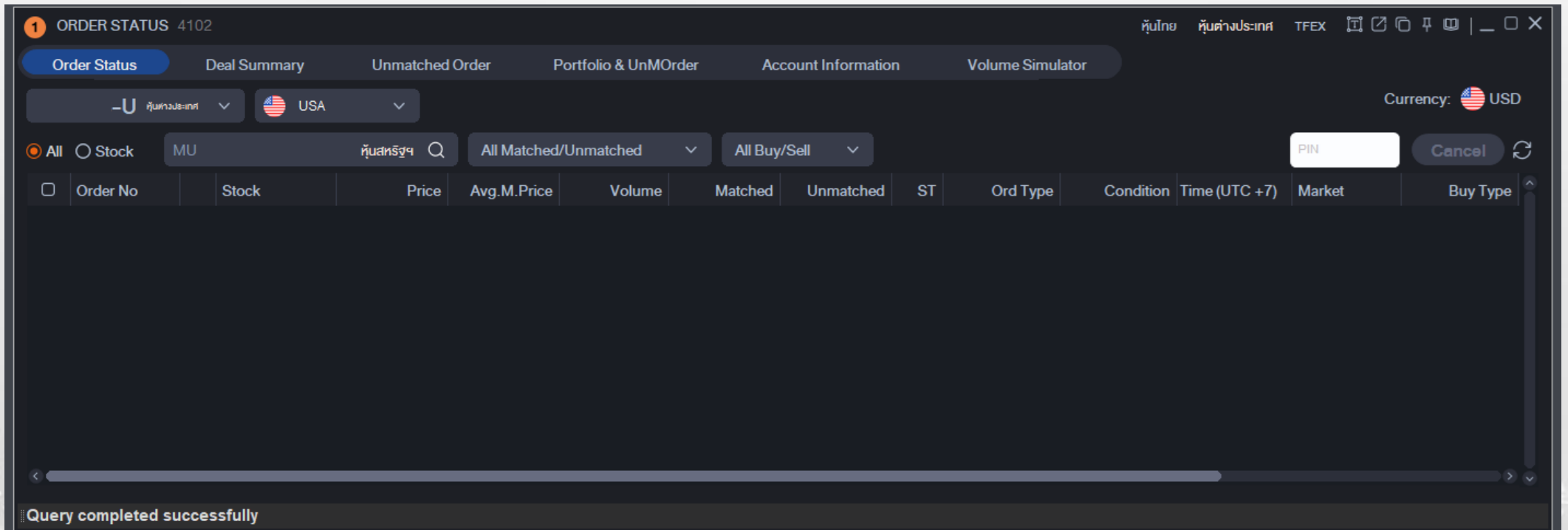

Order Status (4102) หน้าจอสำหรับตรวจสอบคำสั่งซื้อ-ขายที่ได้ส่งไป ทั้ง Matched และ Unmatched รวมถึงแก้ไข (Change) และ ยกเลิก (Cancel) คำสั่งซื้อขายที่ต้องการได้

Conditional Order List (4304)

Account No.	Entry ID	Action By	Order Date	Order Time	Seq No.	Stock	Type	Base Price Type	Base Price	Conditions	Au
-U	063483		23/04/2026	13:36:35	260423-00008	VND	TP/SL	Avg. Buy Price		S TP(30,000VND)/CL(10,000VND)	
-U	063483		23/04/2026	13:36:35	260423-00007	VND	TP/SL	Avg. Buy Price		S TP(20,000VND)/CL(10,000VND)	
-U	063483		23/04/2026	13:34:27	260423-00006	ABS	TP/SL	Avg. Buy Price		S TP(5,000VND)/CL(1,000VND)	
-U	063483		20/04/2026	13:57:50	260420-00005	AAPL	TP/SL	Avg. Buy Price		S TP(800.0000USD)/CL(1.0000USD)	
-U	063483		21/04/2026	03:00:26	260420-00004	AAPL	TP/SL	Avg. Buy Price		S TP(50.0000USD)/CL(1.0000USD)	
-U	063483		14/04/2026	14:01:43	260414-00002	AAPL	TP/SL	Avg. Buy Price		S TP(500.0000USD)/CL(10.0000USD)	
-U	063483		15/04/2026	03:00:05	260414-00001	AAPL	TP/SL	Avg. Buy Price		S TP(100.0000USD)/CL(10.0000USD)	
-U	063483		10/04/2026	16:20:00	260410-00001	AAPL	TP/SL	Avg. Buy Price		S TP(50.0000USD)/CL(1.0000USD)	
-U	063483		09/04/2026	17:31:41	260409-00001	AAPL	TP/SL	Avg. Buy Price		S TP(15.0000USD)/CL(1.0000USD)	
-U	063483		17/04/2026	20:30:10	260305-00011	AAPL	TP/SL	Avg. Buy Price	260.7800	S TP(1,000.0000USD)/CL(2.0000USD)	

Conditional Order List (4304) หน้าจอแสดงรายละเอียดเงื่อนไขการตั้ง Take Profit และ Stop Loss ที่ได้ทำงาน และได้ยกเลิกไปแล้ว

Untriggered Conditional Order List (4305)

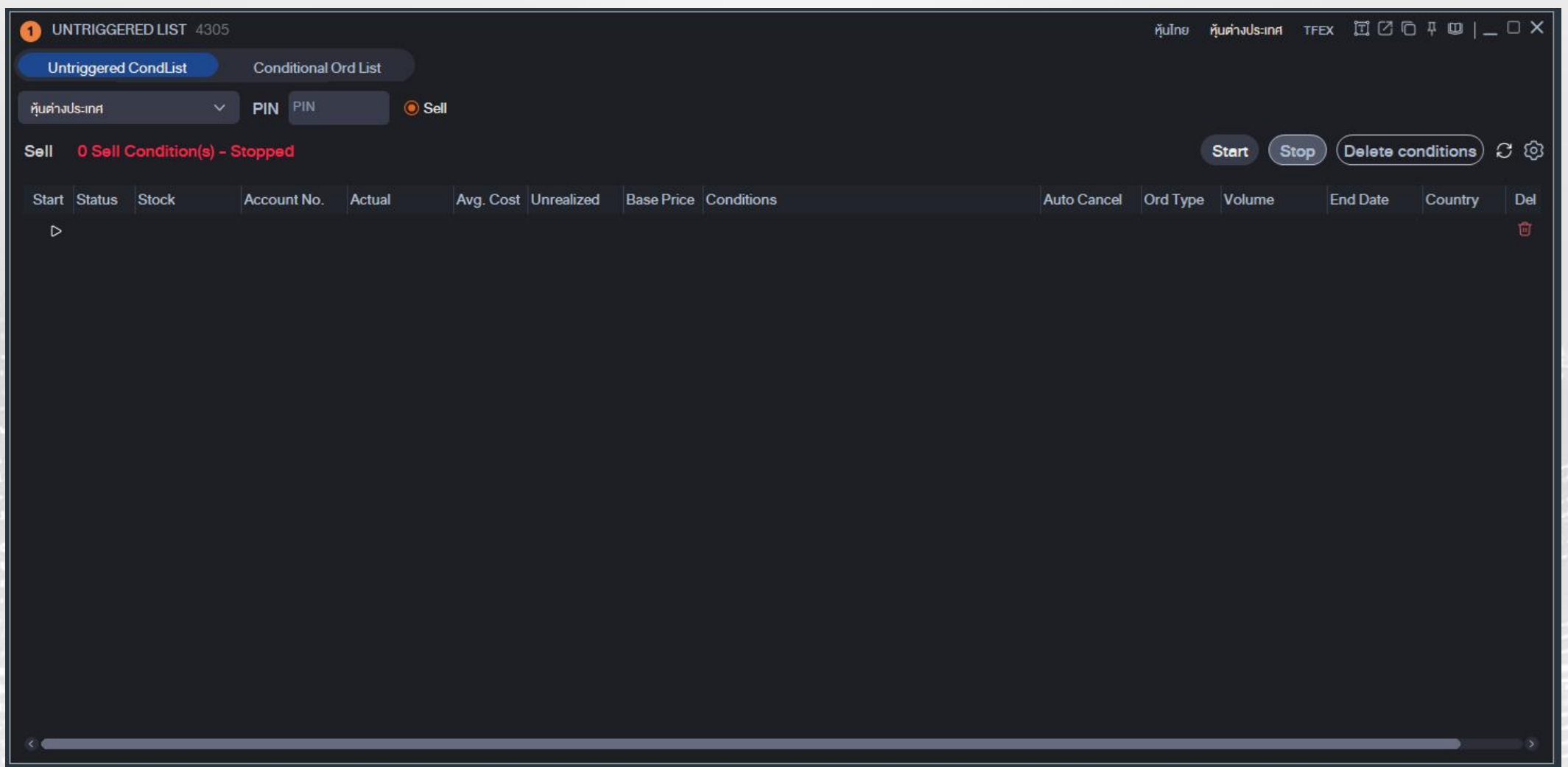

Untriggered List (4305) ใช้สำหรับตรวจสอบและยกเลิกคำสั่งซื้อ Trailing Stop และ Stop Order ที่ยังไม่เข้าเงื่อนไขที่กำหนดไว้

Finansia Order Level 1 (7000)

FINANSIA ORDER LEVEL 1 7000

AAPL หุ้นสหรัฐฯ ▲ 7.3500 (+2.66%) Status: Closed Type2

284.1800 ▲ 9,215.96 THB ราคา ณ 05/05/26 16:00:00 (UTC-4)

Increase	Volume	Bid	Offer	Volume	Increase
	28	284.1900	284.2100	145	

Buy (76%) | Sell (23%)

Open Vol: 276.8300
 Buy Vol: 28,595,269
 Sell Vol: 8,770,763

Prior High: 284.5700
 Low: 276.5010
 Average: 281.9902
 Open1: 276.9250
 Open2:

Account: 063483-U หุ้นต่างประเทศ Cash Available: 0.00

Buy | Sell | Cancel
 ซื้อด้วย THB | ซื้อด้วย USD
 Stock: AAPL
 Amount: THB
 Price: Market Price
 Submit

Order Status: Portfolio | Unmatched | Portfolio & UnM.Order | Account Info | Chart

Total Limit Amount (Cost): 247.32
 MKT. Value: 233.16
 Credit Limit Unrealized: -14.15
 %Unrealized: -5.72%
 Credit Available Realized: 0 (0.00%)
 Est. Asset:

Stock	Avg. Cost	Available	Actual	Last	Amount (Cost)	Mkt. Value	Unrealized	%Unrealized	Realiz
GLD	447.1100	0.50000	0.50000	418.2700	223.56	209.13	-14.42	-6.45%	0.
SOFI	15.8433	1.50000	1.50000	16.0200	23.76	24.03	0.27	1.12%	0.

Finansia Order Level 1 (7000) ประกอบด้วยหน้าจอ Bid/Offer หน้าจอส่งคำสั่งซื้อ-ขายโดยง่าย และหน้าจอตรวจสอบสถานะของรายการที่ส่งคำสั่งไป

Finansia Order Level 2 (7001)

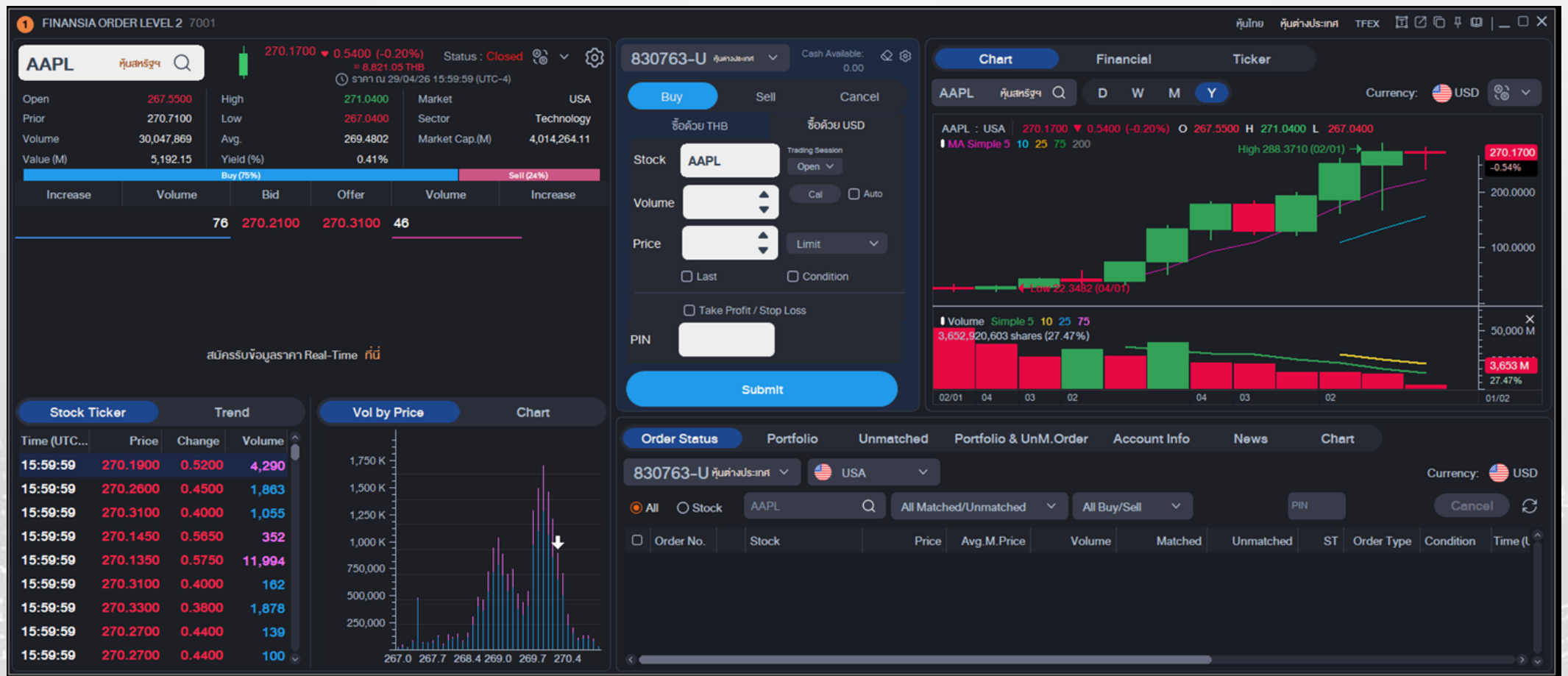

Finansia Order Level 2 (7001) คือหน้าจอรวมที่ประกอบด้วยหน้าจอข้อมูล Bid/Offer หน้าจอส่งคำสั่งซื้อ-ขาย กราฟการเคลื่อนไหวของราคา และหน้าจอติดตามสถานะการซื้อ-ขาย

Finansia Order Level 3 (7002)

Finansia Order Level 3 (7002) หน้าจอที่ประกอบด้วย หน้าจอ Bid/Offer หน้าจอ ส่งคำสั่งซื้อ-ขาย และหน้าจอแสดงข้อมูลที่เกี่ยวข้องของหลักทรัพย์ทั้งหมด

Easy (9900)

- Market Overview Table:** A table listing various stocks with columns for Symbol, Last, Change, %Chg., Bid Vol, Bid, Offer, Offer Vol., Total Vol., and Market. Stocks like 9988, 700, AAPL, and GOOGL are visible.
- AAPL Stock Detail:** A dedicated view for Apple Inc. (AAPL) showing its current price (270.1700), change (-0.5400, -0.20%), and status (Closed). It includes a candlestick chart and a table of bid/offer volumes.
- Tick Data Table:** A table showing price movements by tick for AAPL, with columns for Time (UTC-5), Price, Change, and Volume.
- Financial Summary:** A table providing key financial metrics for AAPL, such as P/E (36.44), P/BV (42.56), Div Yield (%), EPS (7.93), ROA% (11.40), ROE% (52.00), and Market Cap (4,014,264.11).

Easy (9900) หน้าจอสำเร็จรูปซึ่งประกอบไปด้วย หน้าจอ Favorite หน้าจอสแกนหุ้น และข้อมูลพื้นฐาน หน้าจอ Bid/Offer และหน้าจอ Ticker สำหรับดูแรงซื้อ-ขายของหุ้น

Standard (9901)

- Top Navigation:** Includes tabs for Favorite, Portfolio, Chart, Most Active, Top Gain/Loss, Today Confirm, and Transaction by Time.
- Stock List:** A table showing various stocks with columns for Stock, Last, Change, %Chg, Bid Vol, Bid, and Of. AAPL is highlighted.
- Transaction Form:** A central form for buying or selling AAPL. It includes fields for Stock (AAPL), Amount (THB), Price (Market Price), and a Submit button.
- Stock Details (AAPL):** A detailed view of AAPL stock, including its current price (270.1700), change (-0.5400), and various financial metrics like High, Low, Volume, and Market Cap.
- Bid/Offer Table:** A table showing the current bid and offer prices for AAPL, with columns for Increase, Volume, Bid, Offer, Volume, and Increase.
- Tickers Table:** A table showing recent price ticks for AAPL, with columns for Time (UTC-5), Last, Change, B/S, and Vol.
- Technical Indicators:** A section on the right showing Pivot Point, Support, and Resistance levels, along with SMA (Simple Moving Average) values.

Standard (9901) หน้าจอสำเร็จรูปประกอบด้วย หน้าจอรวมหน้าจอใช้บ่อย หน้าจอ Bid/Offer หน้าจอส่งคำสั่งซื้อ-ขาย และหน้าจอ Ticker

Advanced (9902)

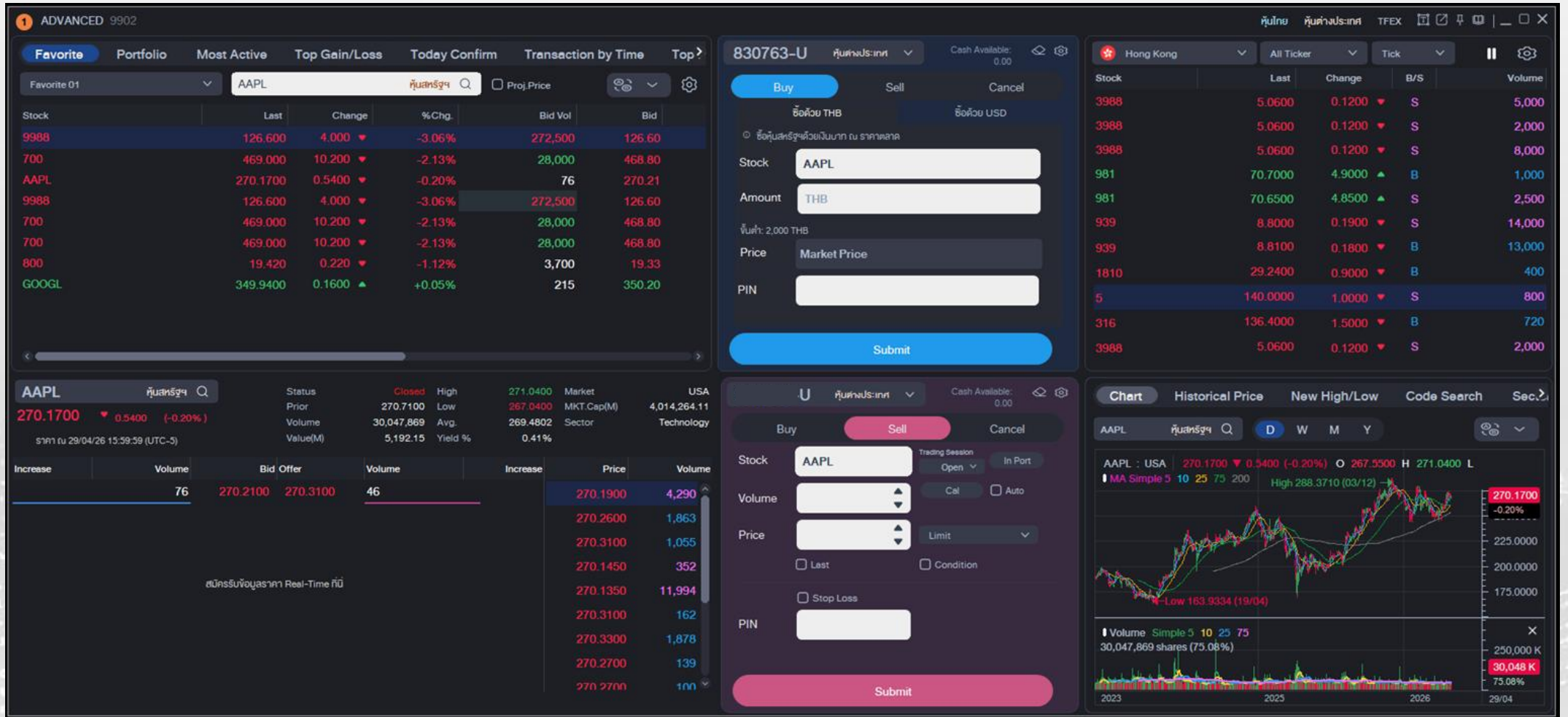

Advanced (9902) หน้าจอสำเร็จรูปประกอบไปด้วย หน้าจอรวมหน้าจอใช้บ่อย หน้าจอ Bid/Offer หน้าจอส่งคำสั่งซื้อ-ขาย หน้าจอ Ticker และ หน้าจอกราฟวิเคราะห์

Portfolio (2000)

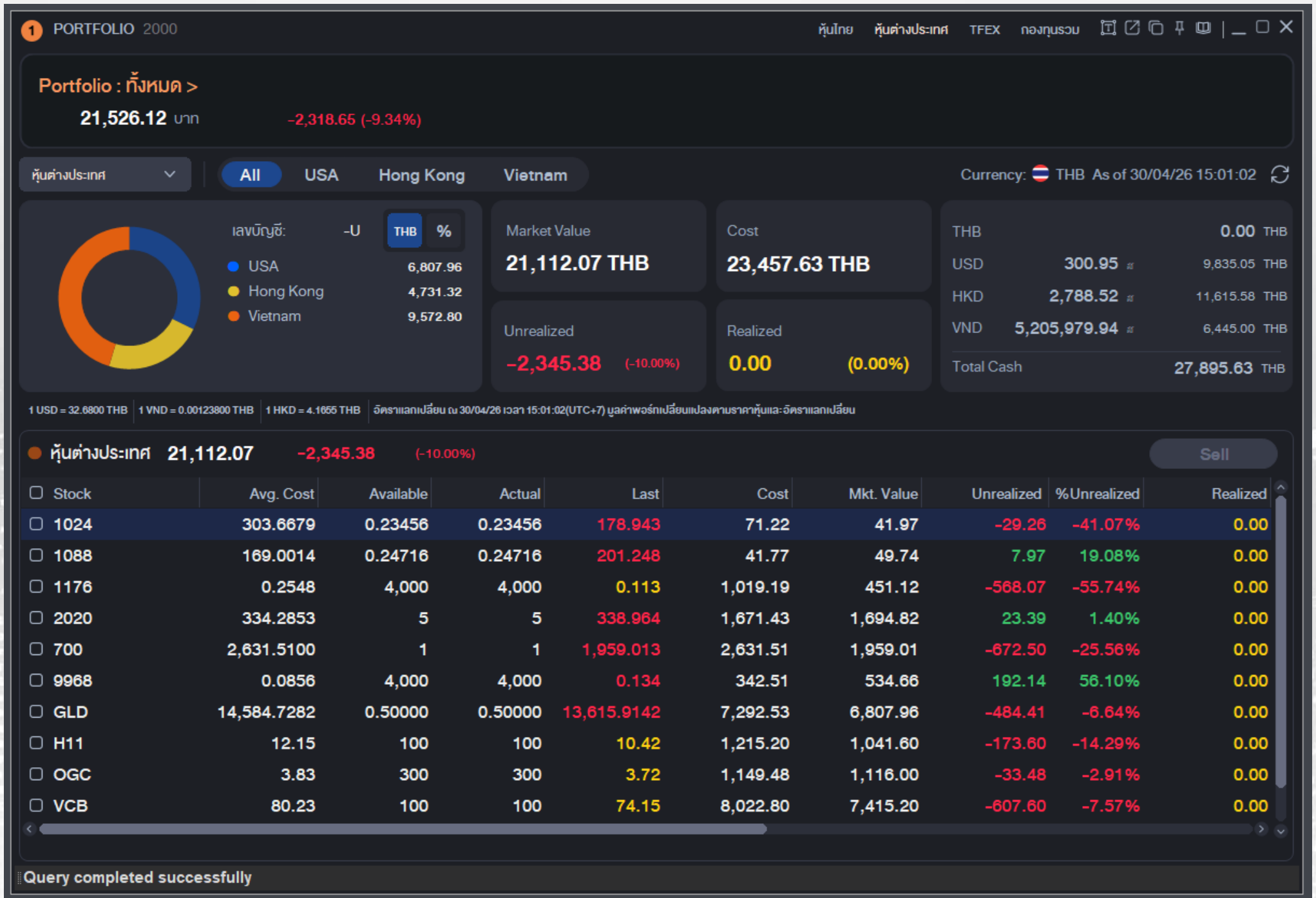

Portfolio (2000) หน้าจอแสดงข้อมูลการเปลี่ยนแปลงของสินทรัพย์ที่นักลงทุนครอบครองในรูปแบบเงินบาท พร้อมทั้งมีแท็บแยกแสดงข้อมูลของหุ้นแต่ละประเทศที่นักลงทุนถืออยู่

Portfolio Analysis (2999)

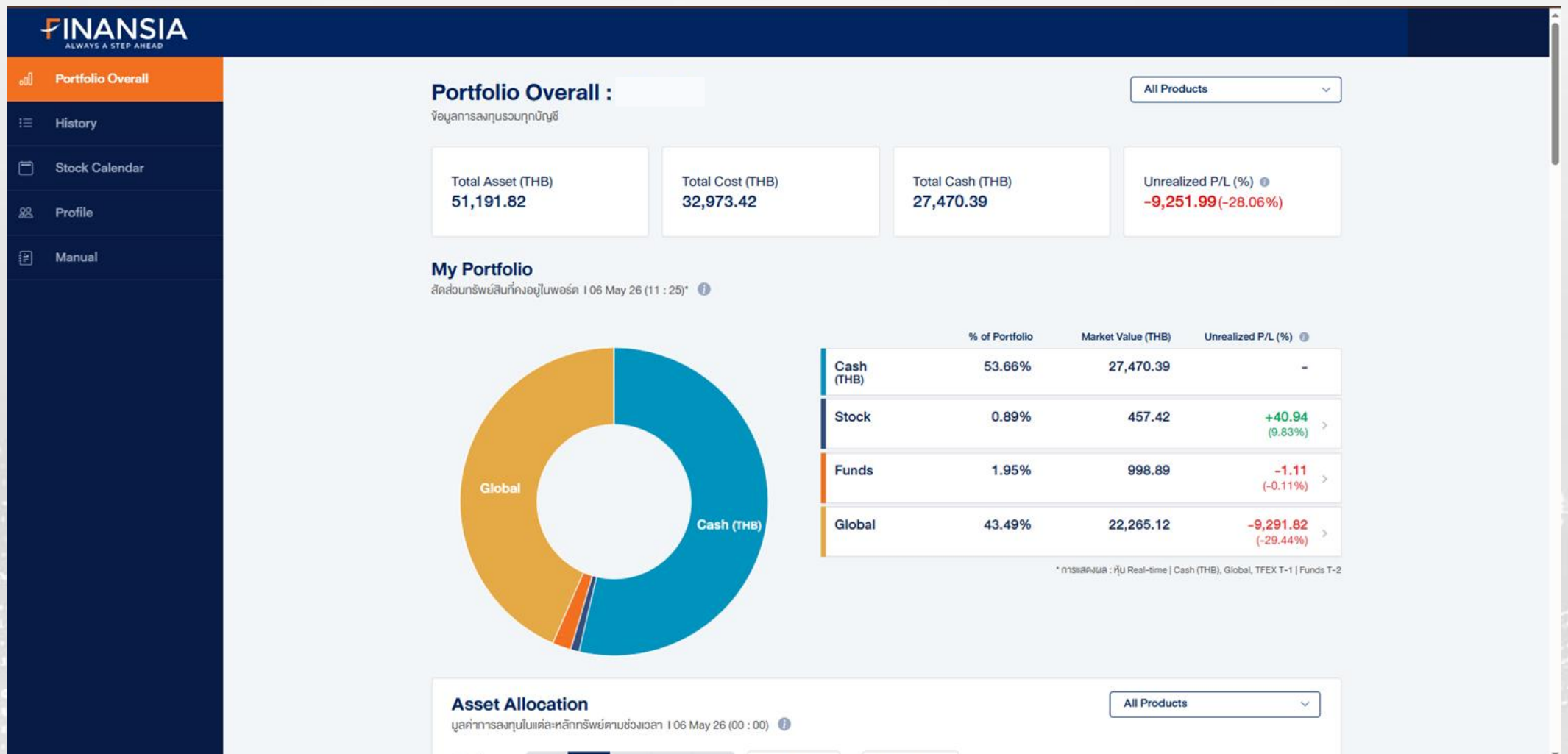

Portfolio Analysis (2999) หน้ารวมพอร์ตหุ้นและประวัติการลงทุนของนักลงทุน รวมถึงปฏิทินบอกวันปันผลของหุ้นต่าง ๆ ที่นักลงทุนถืออยู่ แสดงสัดส่วนการลงทุน และกำไรของนักลงทุน

Today Confirm (4103)

Total Buy		Total Sell		Total Net		Realized	
0.00	USD	0.00	USD	0.00	USD	0.00	(0.00%)
≈ 0.00 THB		≈ 0.00 THB		≈ 0.00 THB			
Buy Amount	Com + Fee + Vat	Sell Amount	Com + Fee + Vat	Com + Fee + Vat			
0.00	0.00	0.00	0.00	0.00			

*มูลค่าการซื้อขายรวมเป็นสกุลเงิน USD คำนวณจากอัตราแลกเปลี่ยน ณ 25/09/24 เวลา 19:00:02

B/S	Stock	Volume	AVG. M. Price	Amount	Com+Fee+Vat	Net Amount	Commission	Other Fee	VAT	Market

Today Confirm (4103) สรุปข้อมูลจากการซื้อ-ขายรายวัน พร้อมแยกรายละเอียดของหุ้น รวมถึงค่าคอมมิชชั่น กล่องด้านบนแสดงถึงจำนวนเงินซื้อ และขายทั้งหมดที่เกิดขึ้นจริงในวัน

Historical Order (9000)

ORDER HISTORY 9000

หุ้นไทย หุ้นต่างประเทศ TFEX

หุ้นต่างประเทศ Vietnam All Stock ค้นหาหลักทรัพย์ Q Period 02/02/26 - 30/04/26

All Buy/Sell All Matched/Unmatched

Order Date	Ord No	B/S	Stock	Volume	Price	Match Price	Match Vol	Unmatch Vol	Cond. Price	Status	Ord Type
09/03/26	1397	Buy	OGC	100	3,090.00	0.00	100	0		M	
09/03/26	1398	Buy	OGC	100	3,090.00	0.00	100	0		M	
09/03/26	1393	Buy	OGC	100	3,090.00	0.00	100	0		M	
13/02/26	4114	Buy	VCB	100	64,700.00	0.00	100	0		M	

Historical Order (9000) ย้อนประวัติธุรกรรมย้อนหลังตั้งแต่วันเริ่มต้นเปิดบัญชี จนถึงปัจจุบัน เก็บข้อมูลย้อนของประวัติกำไร-ขาดทุน ประวัติกระแสเงิน และประวัติการโอนถ่ายหุ้น ทั้งยังสามารถเลือกช่วงเวลาที่ต้องการเพื่อกรองโดยละเอียดได้อีกด้วย

History (Customer Transaction Report) (9001)

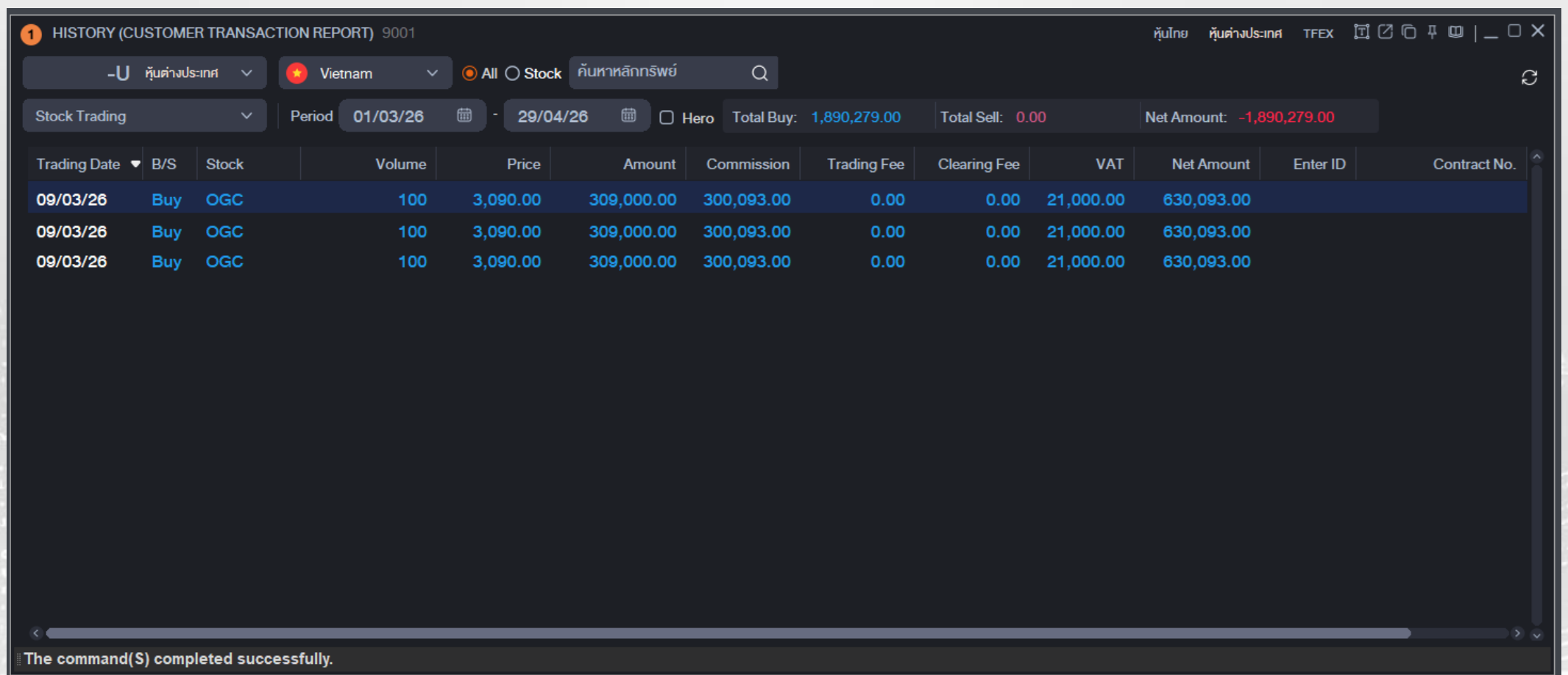

Trading Date	B/S	Stock	Volume	Price	Amount	Commission	Trading Fee	Clearing Fee	VAT	Net Amount	Enter ID	Contract No.
09/03/26	Buy	OGC	100	3,090.00	309,000.00	300,093.00	0.00	0.00	21,000.00	630,093.00		
09/03/26	Buy	OGC	100	3,090.00	309,000.00	300,093.00	0.00	0.00	21,000.00	630,093.00		
09/03/26	Buy	OGC	100	3,090.00	309,000.00	300,093.00	0.00	0.00	21,000.00	630,093.00		

Total Buy: 1,890,279.00 Total Sell: 0.00 Net Amount: -1,890,279.00

The command(S) completed successfully.

History (Customer Transaction Report) (9001) หน้าจอสรุปประวัติธุรกรรมต่าง ๆ ของนักลงทุน ตั้งแต่การโอนฝากเงิน แลกเปลี่ยนสกุลเงิน การตั้งคำสั่งซื้อ-ขาย กำไรขาดทุนต่าง ๆ ที่เกิดขึ้น ช่วยให้นักลงทุนสามารถสรุปภาพรวมต่าง ๆ ที่เกิดขึ้นในช่วงเวลาที่กำหนดได้อย่างรวดเร็ว

Account Information (9002)

ACCOUNT INFORMATION 9002		Currency: VND	
Cash	5,205,979.94	Cash Available	5,205,979.94
Account Type	Cash Balance	Est. Withdraw	5,205,979.94
Mkt. Value	7,720,000.00 VND		

Account Information (9002) หน้าจอสรุปเงินสดที่มีอยู่ในพอร์ต โดย Cash แสดงเงินสดที่มีอยู่พอร์ต ส่วน Cash Available คือเงินสดที่รวมการชำระราคาค่าซื้อ-ขายหุ้นแล้ว (Settlement)

Finansia Scanner (5000)

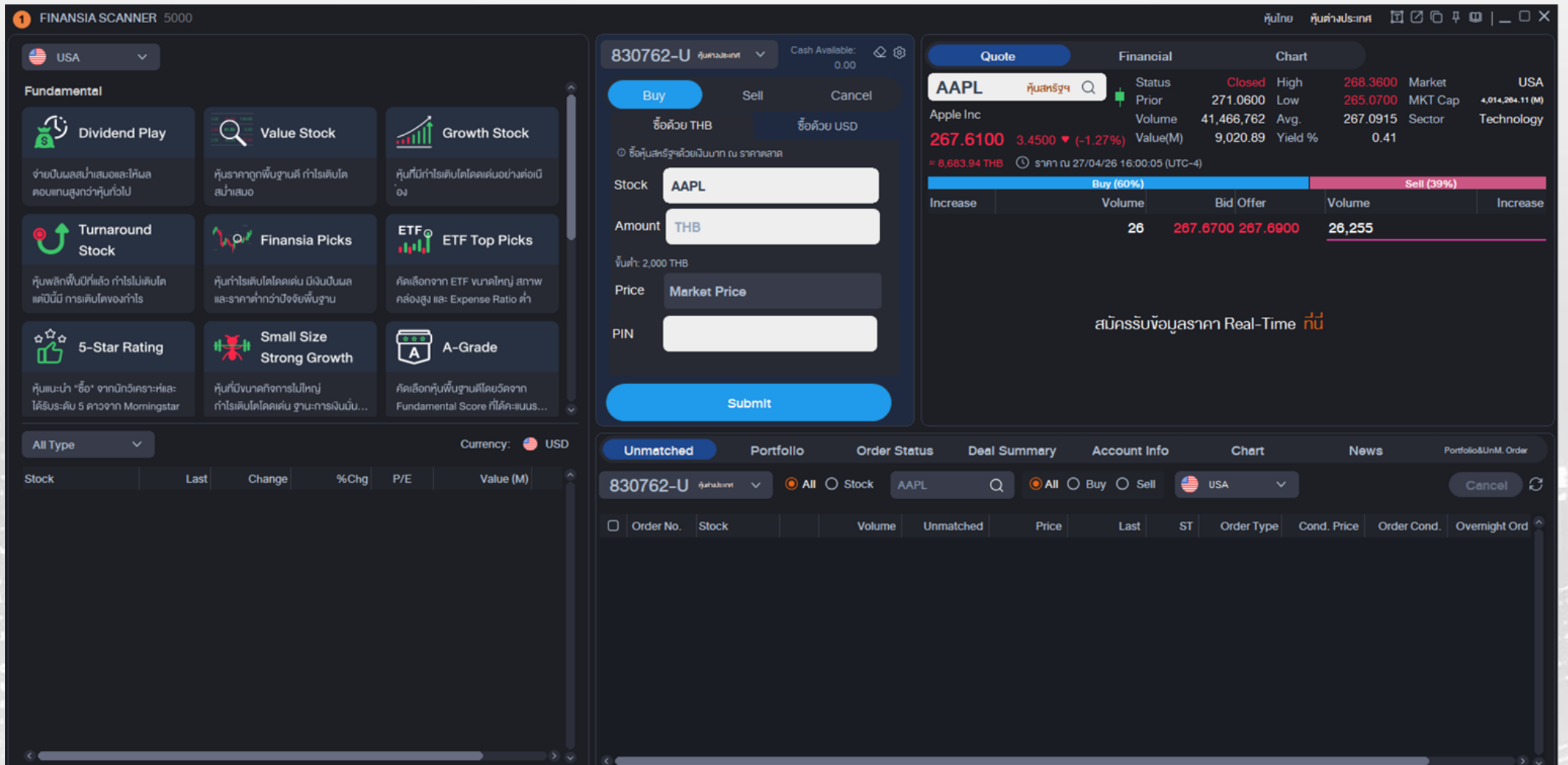

Finansia Scanner (5000) หน้าจอค้นหาหุ้นตามสูตรสำเร็จที่มีทั้งปัจจัยทางพื้นฐาน และปัจจัยทางเทคนิค พร้อมหน้าจอ Quote ข้อมูล และหน้าจอแสดงคำสั่งซื้อ-ขาย และติดตามสถานะคำสั่ง

DIY Conditional Search (5100)

- 1. เลือกเงื่อนไขที่คุณต้องการสูงสุด 20 เงื่อนไข** (Select up to 20 conditions you want): Includes 'Condition', 'Recommended', and 'User condition' tabs.
- 2. ปรับแต่งเงื่อนไขด้านล่างและกด Search** (Adjust conditions below and click Search): Shows three conditions:
 - A**: Market Cap >= 10 (Billion)USD
 - C**: Stock Price Change:[Day]1 Candle(s)(Center) Close Chg 0 Candle(s) Close Chg(%) >= 10.00%. Includes dropdowns for Day, Candle(s)(Center), Close, Chg, and Chg(%).
 - D**: MA Golden cross:[Day]0 Candle(s) (Close 1)MA (Close 20)MA Golden cross
 A formula bar shows 'A and C and D' and a 'Search' button.
- 3. กดปุ่มเพื่อแสดงผลหุ้นแบบ Real-Time** (Click button to show real-time stock results): A table with columns: Stock, Last, Change, %Chg, Volume, Open, High, Low.

Stock	Last	Change	%Chg	Volume	Open	High	Low
COUR	6.4900	0.6800 ▲	+11.70%	11,183,235	5.8000	6.4900	5.7739
KNSA	53.8500	10.2400 ▲	+23.48%	3,030,904	47.2000	54.2300	45.0100
GTN.A	11.3900	1.0700 ▲	+10.37%	657	10.5600	11.3900	10.5600

DIY Conditional Search (5100) สร้างสูตร Scan เพื่อค้นหาหุ้นตามเงื่อนไขที่นักลงทุนต้องการ โดยสามารถสร้างเงื่อนไขได้ทั้งปัจจัยพื้นฐานและปัจจัยเทคนิค คลอบคลุมทั้งหุ้นสหรัฐ อ่องกง และเวียดนาม

Real-time Conditional Search (5101)

REAL - TIME CONDITIONAL SEARCH 5101

Global US %Change | Delete | DIY Cond

Total Stock:38 | Stock Link | USA

Cond: Stock Price Change:[Day]1 Candle(s)(Center) Close Chg 0 Candle(s) Close Chg(%) >= 20.00%
<Industry category(All)><No Exclusion><Monthly Settlement>

Stock	Last	Change	%Chg	Total Vol	Del
AKAN	17.4900	5.3900 ▲	+44.55%	7,735,279	🗑️
APLMW	0.0186	0.0050 ▲	+36.76%	215,483	🗑️
AREBW	0.0194	0.0059 ▲	+43.70%	99,644	🗑️
ATER	1.1100	0.4535 ▲	+69.08%	257,821,013	🗑️
ATLN	2.0800	0.4800 ▲	+30.00%	6,137,239	🗑️
BAIG	3.7800	0.6909 ▲	+22.37%	1,210,097	🗑️
BCGWW	0.1849	0.0498 ▲	+36.86%	309	🗑️
BFRGW	0.2249	0.0519 ▲	+30.00%	4,399	🗑️
BIYA	1.5300	0.7510 ▲	+96.41%	201,985,012	🗑️
BNZIW	0.0129	0.0030 ▲	+30.30%	7,296	🗑️
CHARR	0.1030	0.0626 ▲	+154.95%	96,652	🗑️
COCHW	0.0560	0.0134 ▲	+31.46%	1,658	🗑️
DTSTW	0.0549	0.0114 ▲	+26.21%	54,170	🗑️
EDSA	14.2600	3.0900 ▲	+27.66%	4,048,043	🗑️
GFAIW	0.0600	0.0270 ▲	+81.82%	7,719	🗑️
HUBCZ	0.0080	0.0004 ▲	+5.26%	27,460	🗑️
JSPRW	0.0189	0.0032 ▲	+20.38%	74,734	🗑️
KNSA	53.8500	10.2400 ▲	+23.48%	3,030,904	🗑️
MDCXW	0.7199	0.4009 ▲	+125.67%	642	🗑️

Real-time Conditional Search (5101) ค้นหาหุ้นแบบ Real-time จากสูตร Scan ที่
ได้สร้างแล้วจากหน้า DIY Conditional search

Investment Opinion (5900)

INVESTMENT OPINION 5900 หุ้นต่างประเทศ

AAPL หุ้นสหรัฐฯ 267.6100 ▼ 3.4500 -1.27% Currency: 🇺🇸 USD

Date	Consensus	Target Price
31/03/26	Outperform	303.3333
27/02/26	Outperform	297.5000
30/01/26	Outperform	286.2500
31/12/25	Outperform	289.0000
28/11/25	Outperform	289.0000
28/11/25	Outperform	289.0000
31/10/25	Outperform	283.0000
31/10/25	Outperform	283.0000
30/09/25	Outperform	252.5000
30/09/25	Outperform	252.5000
29/08/25	Outperform	231.6667
29/08/25	Outperform	231.6667
31/07/25	Outperform	228.3333
31/07/25	Outperform	246.2500
30/06/25	Outperform	253.4000
30/06/25	Outperform	253.4000

Investment Opinion (5900) รวบรวมคำแนะนำของนักวิเคราะห์ พร้อมราคาเป้าหมายในแต่ละช่วงเวลา ของหุ้นที่นักลงทุนสนใจ

Monthly Trends (5901)

Period	Buy	Possesion	Sell	Total Evaluation	Highest Target Price	Average Target Price	Lowest Target Price
03/26	4	3	0	7	340.0000	303.3333	260.0000
02/26	4	4	0	8	340.0000	297.5000	260.0000
01/26	4	3	0	7	325.0000	286.2500	230.0000
12/25	5	2	0	7	325.0000	289.0000	230.0000
11/25	5	2	0	7	325.0000	289.0000	230.0000
10/25	5	2	0	7	325.0000	283.0000	200.0000
09/25	5	3	0	8	300.0000	252.5000	200.0000
08/25	3	4	0	7	275.0000	231.6667	200.0000
07/25	3	4	0	7	275.0000	228.3333	200.0000
06/25	5	4	0	9	300.0000	253.4000	200.0000
05/25	5	4	0	9	300.0000	254.5000	200.0000
04/25	6	3	0	9	300.0000	257.8333	210.0000
03/25	4	3	0	7	282.0000	254.6000	235.0000
02/25	3	3	0	6	260.0000	247.7500	235.0000
01/25	4	1	0	5	260.0000	243.6667	235.0000
12/24	5	1	0	6	250.0000	240.2500	235.0000
11/24	5	2	0	7	295.0000	251.2000	235.0000

Monthly Trends (5901) รวบรวมสถิติมุมมองของนักวิเคราะห์รายเดือนมาไว้ในหน้าเดียว ช่วยให้นักลงทุนติดตามการปรับมุมมองและราคาเป้าหมาย (Target Price) ย้อนหลังได้อย่างต่อเนื่อง เพื่อช่วยในการตัดสินใจซื้อ-ขาย หรือถือครองหุ้นในระยะยาว

Analyst Ratings by Sector

(5902)

ANALYST RATINGS BY SECTOR 5902

USA

Currency: USD As of 29/04/26

Sectors	Total Evaluation	Buy	Hold	Sell
Technology	79	64	14	1
Industrials	71	51	18	2
Financial Services	64	46	18	0
Healthcare	59	47	10	2
Consumer Cyclical	56	39	17	0
Consumer Defensive	36	25	10	1
Utilities	31	16	15	0
Real Estate	31	23	7	1
Energy	22	15	6	1
Communication Services	21	14	7	0

Sector: Technology

Stock	Name	Last	Change	%Chg	Rating	Target Price	Upside%
FICO	Fair Isaac Corp	1,010.5000	3.3300 ▼	-0.33%	Buy	2,400.0000	137.51%
NOW	ServiceNow Inc	90.4900	0.0400 ▲	+0.04%	Buy	186.5000	106.10%
PAYC	Paycom Software Inc	124.8200	0.9100 ▲	+0.73%	Hold	245.0000	96.28%
ZBRA	Zebra Technologies Corp	219.2400	1.7600 ▼	-0.80%	Buy	415.0000	89.29%
EPAM	EPAM Systems Inc	114.1500	2.1600 ▼	-1.86%	Buy	205.0000	79.59%
ENPH	Enphase Energy Inc	34.3000	0.9400 ▼	-2.67%	Buy	55.6667	62.29%
TYL	Tyler Technologies Inc	340.4600	2.8800 ▲	+0.85%	Buy	550.0000	61.55%
ADBE	Adobe Inc	243.2000	3.8900 ▲	+1.63%	Buy	391.2500	60.88%
CTSH	Cognizant Technology Solutions Corp	55.1200	0.4900 ▲	+0.90%	Hold	88.0000	59.65%
WDAY	Workday Inc	121.1800	3.3500 ▲	+2.84%	Buy	189.7500	56.59%
BR	Broadridge Financial Solutions Inc	158.8300	2.4700 ▲	+1.58%	Buy	245.0000	54.25%
IBM	International Business Machines Corp	233.0400	4.9900 ▲	+2.19%	Buy	357.0000	53.19%
FIS	Fidelity National Information Services Inc	46.3000	0.7000 ▲	+1.54%	Buy	70.3333	51.91%
GEN	Gen Digital Inc	19.2500	0.2300 ▲	+1.21%	Buy	29.0000	50.65%
LDOS	Leidos Holdings Inc	146.1500	1.9100 ▲	+1.32%	Buy	215.0000	47.11%

Analyst Ratings by Sector (5902) จัดลำดับหุ้นที่มีราคาเป้าหมายแบ่งตาม Sector สรุปมุมมองนักวิเคราะห์ทั้งคำแนะนำ Buy, Hold, Sell พร้อมระบุค่า Upside% เพื่อหาหุ้นที่น่าสนใจในแต่ละกลุ่มธุรกิจได้อย่างรวดเร็วและแม่นยำ

Yield by Theme (5903)

Theme Name	5 Days	1 Month	3 Months	6 Months	Year to Date	1 Year	2 Years
Lithium & Battery	+0.46%	+44.79%	+17.55%	-12.01%	-8.38%	-19.60%	+7.41%
Wind Power	-1.34%	+2.40%	-7.18%	+7.33%	+22.84%	+1.41%	-1.80%
Solar Power	+4.18%	+5.42%	+9.74%	+3.87%	-18.68%	-87.45%	+0.65%
Autonomous Driving & Electric Vehicles	-3.76%	-15.62%	+16.79%	-6.74%	+28.80%	+107.77%	+3.39%
Biotech	+2.44%	-28.31%	+2.09%	+9.03%	+26.86%	-46.59%	+0.08%
Obesity	+5.67%	+9.70%	+26.73%	+15.78%	+37.93%	-9.83%	+2.01%
Cancer Treatment	+3.24%	+10.28%	+65.56%	-4.21%	+81.66%	+25.49%	+0.65%
Healthcare	-1.37%	-14.29%	+1.86%	+8.91%	+12.42%	+12.45%	+5.95%
Drone	-1.45%	+8.65%	+24.49%	+2.56%	+16.67%	-25.79%	+4.78%
Space & Deep Sea	+7.00%	+5.73%	-16.91%	+11.28%	-20.38%	+82.04%	+3.55%

Yield by Theme (5903) สรุปผลตอบแทนของธีมอุตสาหกรรมยอดนิยมคิดสรร
 โดยนักวิเคราะห์หุ้นต่างประเทศ ช่วยให้นักลงทุนเปรียบเทียบความแข็งแกร่งของแต่ละ
 ธีม และช่วยให้นักลงทุนสามารถจับจ้องหาจังหวะการลงทุนธีมอุตสาหกรรมได้

Global Research (5904)

Date	Stock	Name	Target Price	Source	Detail
28/04/26	CDNS	Cadence Design Systems Inc	330.0000	MorningStar Research	PDF
27/04/26	DPZ	Domino's Pizza Inc	443.0000	MorningStar Research	PDF
27/04/26	LUV	Southwest Airlines Co	32.7000	MorningStar Research	PDF
27/04/26	SLB	SLB Ltd	51.0000	MorningStar Research	PDF
27/04/26	SRE	Sempra	93.0000	MorningStar Research	PDF
27/04/26	VZ	Verizon Communications Inc	53.0000	MorningStar Research	PDF
27/04/26	WEC	WEC Energy Group Inc	112.0000	MorningStar Research	PDF
24/04/26	AMP	Ameriprise Financial Inc	530.0000	MorningStar Research	PDF
24/04/26	BKR	Baker Hughes Co	60.0000	MorningStar Research	PDF
24/04/26	CHTR	Charter Communications Inc	400.0000	MorningStar Research	PDF
24/04/26	DLR	Digital Realty Trust Inc	180.0000	MorningStar Research	PDF
24/04/26	DOW	Dow Inc	48.0000	MorningStar Research	PDF
24/04/26	EW	Edwards Lifesciences Corp	84.0000	MorningStar Research	PDF
24/04/26	HCA	HCA Healthcare Inc	444.0000	MorningStar Research	PDF
24/04/26	INTC	Intel Corp	60.0000	MorningStar Research	PDF
24/04/26	LNT	Alliant Energy Corp	71.0000	MorningStar Research	PDF
24/04/26	NSC	Norfolk Southern Corp	313.0000	MorningStar Research	PDF
24/04/26	PG	Procter & Gamble Co	148.0000	MorningStar Research	PDF
24/04/26	PKG	Packaging Corp of America	167.0000	MorningStar Research	PDF
24/04/26	SAB	SAB SE	317.0000	MorningStar Research	PDF

Global Research (5904) รวบรวมข้อมูลบทวิเคราะห์หุ้นต่างประเทศจาก Morningstar Research และ Finansia Research ช่วยให้นักลงทุนเข้าถึงราคาเป้าหมาย (Target Price) เพื่อใช้ประเมินมูลค่าหุ้นและโอกาสทำกำไร (Upside) ได้ทันที ผู้ใช้งานสามารถค้นหาบทวิเคราะห์รายตัวตามชื่อหุ้นหรือตลาดที่สนใจ พร้อมดาวน์โหลดรายละเอียดฉบับเต็มในรูปแบบ PDF

Technical Chart (6000)

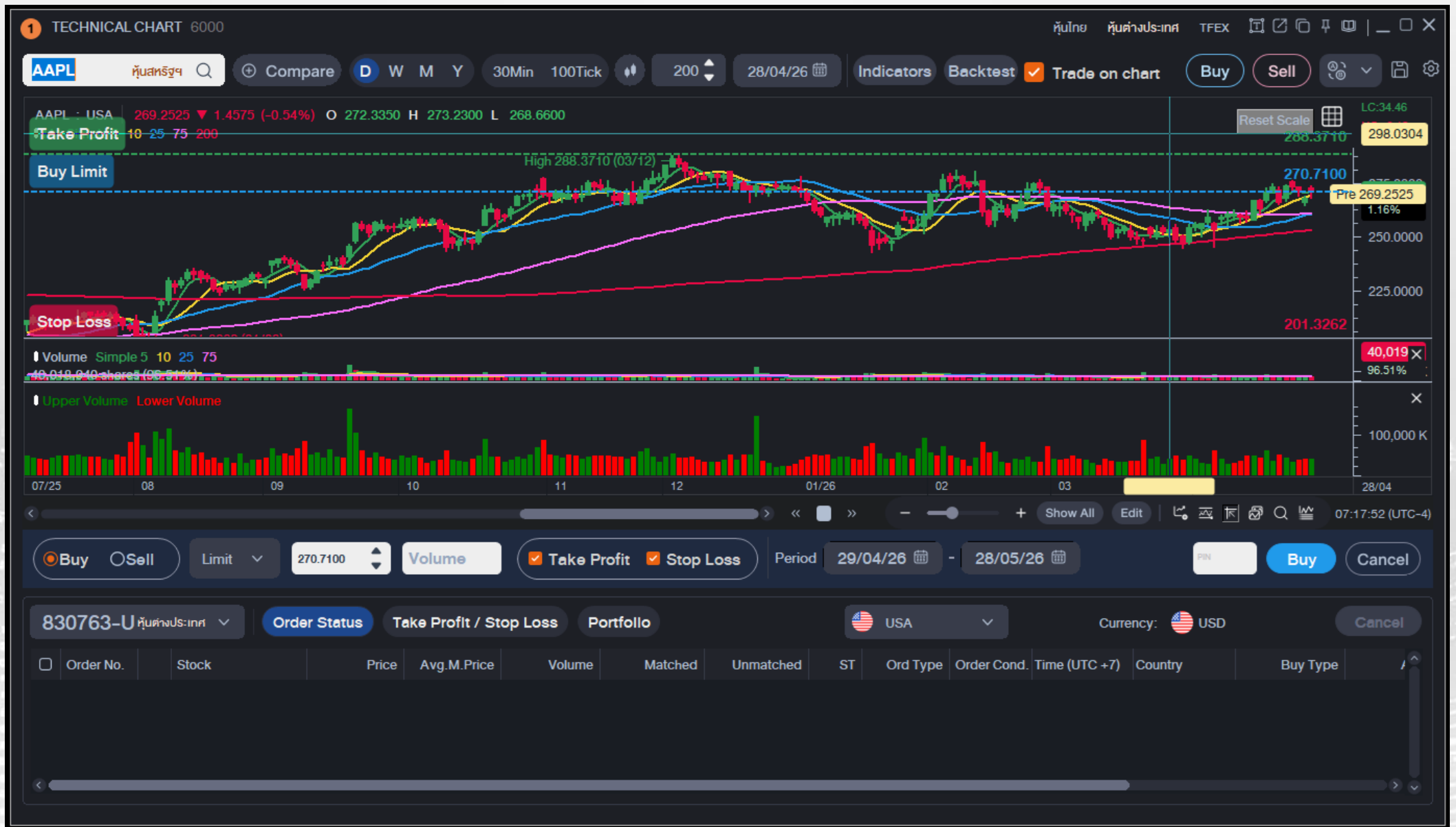

Technical Chart (6000) วิเคราะห์หุ้นที่เราสนใจผ่านกราฟ ซึ่งมีประเภทกราฟมากมาย พร้อมทั้งอินดิเคเตอร์หลากหลาย มีเครื่องมือครบครัน สามารถเลือกปรับจัดหน้าจอตตามใจ นอกจากนี้ยังสามารถทำ Back Test เพื่อทดสอบความแม่นยำของกลยุทธ์ที่ใช้ลงทุนได้

Financial Chart (6001)

Financial Chart (6001) นำค่าอัตราส่วนทางการเงินที่สำคัญ รวมถึง งบการเงิน มาสร้างเป็นรูปแบบกราฟ เช่น P/E, P/BV และ EPS โดยนำมาเปรียบเทียบกับราคาหุ้น ช่วยให้นักลงทุนเห็นภาพที่ชัดเจนมากขึ้น

Comparison Chart (6101)

Comparison Chart (6101) เปรียบเทียบการเคลื่อนไหวของราคาหุ้นที่สนใจ กับหุ้นที่เลือกตัวอื่น สามารถปรับระยะเวลาที่ต้องการจะเปรียบเทียบ รวมไปถึงความถี่ต่อช่วงเวลาที่ต้องการ พร้อมทั้งโหมดในการเปรียบเทียบถึง 4 รูปแบบด้วยกัน

Tick Chart (6002)

Tick Chart (6002) ใช้ในการจับตาดูการเคลื่อนไหวแบบรายTicker เหมาะสำหรับหุ้นที่มีความผันผวนสูง จะช่วยให้นักลงทุนเห็นภาพรวมการเคลื่อนไหวของราคาได้ชัดเจนยิ่งขึ้น

Bubble Chart (6900)

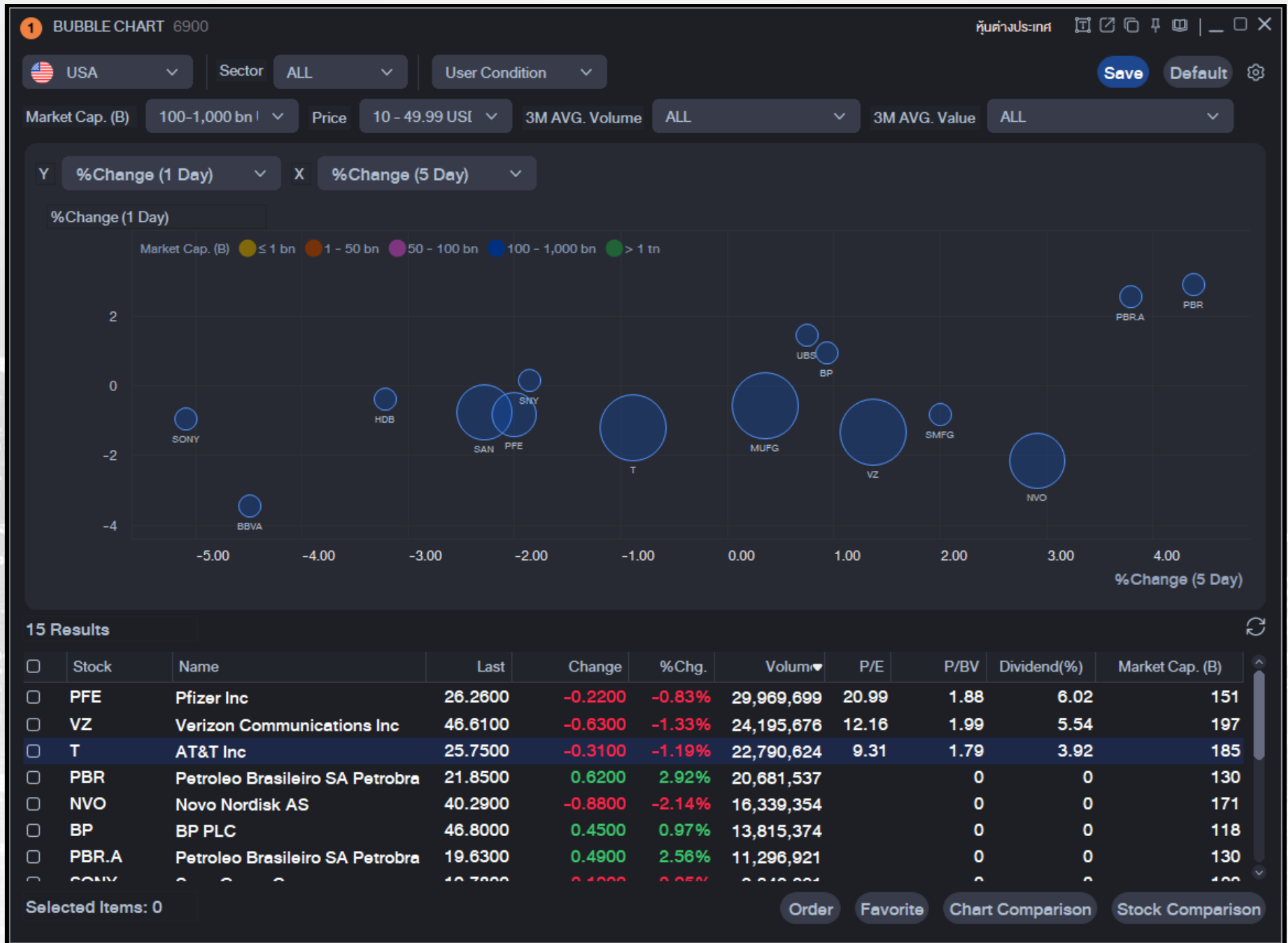

Bubble Chart (6900) ช่วยให้คุณเห็นภาพรวมของหุ้นหลายตัวพร้อมกันใน 3 มิติ ได้แก่ แกน X, แกน Y และขนาดของวงกลม สามารถปรับตั้งค่าเพื่อเปรียบเทียบข้อมูลได้หลากหลาย เช่น การเปลี่ยนแปลงของราคาในรอบ 1 วันเทียบกับ 5 วัน ขณะที่ขนาดของวงกลมจะสื่อถึงมูลค่าหลักทรัพย์ตามราคาตลาด (Market Cap.) ช่วยให้แยกแยะหุ้นตัวเล็กหรือตัวใหญ่ได้ทันที นอกจากนี้ยังมีระบบคัดกรอง (Filter) หุ้นตามเงื่อนไขที่ต้องการ เช่น ราคา ช่วงมูลค่าตลาด หรือปริมาณการซื้อขายเฉลี่ย

Market News (8000)

Source	Date	Time	Headline	Symbol	Source
Reuters News	07/05/26	09:12	BRIEF-Clean Max Enviro Energy Solutions Ltd Says Apple And Cleanmax Partner To Boost Renewable ...	AAPL	Reuters News
PUBT	07/05/26	13:01	Metacon Q1 FY26 EBITDA swings to profit at SEK 1.3 million; revenue rises 46% to SEK 73.5 milli...	Reuters	PUBT
Reuters News	07/05/26	02:36	CORRECTED-Apple settles lawsuit over late Siri AI features for \$250 million	AAPL	Reuters News
PUBT	07/05/26	04:57	OTC Markets Q1 FY26 net income rises 17% to \$7.1 million; revenue climbs 14% to \$34.8 million	Reuters	PUBT
Reuters News	06/05/26	23:04	UPDATE 1-US Supreme Court declines to pause order holding Apple in contempt in Epic Games lawsu...	AAPL	Reuters News
Reuters News	06/05/26	22:51	UPDATE 3-PayPal, Mastercard, Visa face UK competition probe over digital wallet deals	AAPL/GOOGL/MAP	Reuters News
Reuters News	06/05/26	21:10	US Supreme Court declines to pause order holding Apple in contempt in Epic Games lawsuit	AAPL	Reuters News
Reuters News	06/05/26	08:43	PRESS DIGEST-Financial Times - May 6	AAPL/META	Reuters News

May 7 (Reuters) - Apple Inc :
 * CLEAN MAX ENVIRO ENERGY SOLUTIONS LTD - APPLE AND CLEANMAX PARTNER TO BOOST RENEWABLE ENERGY IN INDIA WITH ABOUT 1 BILLION RUPEES INVESTMENT
 Source text: [ID:nBSE7h5vYc]
 Further company coverage: [AAPL Q1]

Market News (8000) แสดงรายการข่าวทั้งหมด จากกว่า 6 แหล่งข่าว และสามารถเลือกเฉพาะข่าวที่เกี่ยวข้องกับหุ้นที่นักลงทุนต้องการ รวมถึงกรองช่วงเวลาของข่าวได้

TFEX

สารบัญ

Market

หน้า

- [Ticker \(1000\)](#) 158
- [Multi Ticker \(1001\)](#) 159
- [Most Active \(1100\)](#) 160
- [Top Gain / Loss \(1101\)](#) 161
- [Top Projected Open / Projected Close \(1102\)](#) 162
- [Top Net Bid / Offer Volume \(1103\)](#) 163
- [Investor Type Summary \(1202\)](#) 164
- [Favorite \(1300\)](#) 165
- [Price Up / Down Analysis \(1400\)](#) 166
- [Volume Outperform \(1401\)](#) 167
- [Bid Offer Volume Outperform \(1402\)](#) 168
- [New High / New Low Price \(1500\)](#) 169
- [Price Movement Summary \(1501\)](#) 170
- [Ceiling / Floor & %Price Chg Filtering \(1502\)](#) 171
- [Volume Accumulated By Price \(1601\)](#) 172
- [Projected Futures & Options Price \(1800\)](#) 173
- [Futures Analysis \(1801\)](#) 174
- [Final Settlement Price \(1802\)](#) 175

สารบัญ

Quote

	หน้า
• Quote Plus (3000)	176
• Quote (3001)	177
• Stock Ticker (3002)	178
• Historical Price (3003)	179
• Multiple Mini Quotes (3004)	180
• Transaction by Time / Projected by Time (3100)	181
• Projected Transaction Chart (3101)	182
• IM for Short Options (3800)	183
• Margin Rates (3801)	184
• Options Summary (3802)	185
• Mini Options Summary (3803)	186
• Options Greek Value (3804)	187

Buy Sell

• Mini Order (4000)	188
• Trailing Stop / Stop Loss Order (4303)	189
• Spread Order (4001)	190
• Multi Order (4010)	191
• Unmatched Order (4100)	192

สารบัญ

	หน้า
• Portfolio and Unmatched Order (4101)	193
• Order Status (4102)	194
• Quote Order Plus (4200)	195
• Multiple Quote Order (4201)	196
• Quote Order Plus (4202)	197
• Conditional List (4304)	198
• Un-triggered List (4305)	199
• Volume Simulator (4401)	200
• Strategy Simulation (4800)	201
• Arbitrage Search (4801)	202
• Margin Simulation (4802)	203
• Finansia Order Level 1 (7000)	204
• Finansia Order Level 2 (7001)	205
• Finansia Order Level 3 (7002)	206
• Easy (9900)	207
• Standard (9901)	208
• Advanced (9902)	209

สารบัญ

Portfolio

	หน้า
• Portfolio (2000)	210
• Day Trade Outstanding (2010)	211
• Daily Realized Gain / Loss (2200)	212
• Portfolio Analysis (2999)	213
• Today Confirm (4103)	214
• Order History (9000)	215
• History (Customer Transaction Report) (9001)	216
• Account Information (9002)	217
• Expiration Date History (9800)	218

Chart

• Technical Chart (6000)	219
• Comparison Chart (6101)	220
• Finansia Replay Chart (6100)	221
• Tick Chart (6002)	222
• Volume Analysis (6800)	223
• Open Interest Chart (6801)	224
• Basis Chart (6802)	225
• Put / Call Chart (6803)	226
• Spread Chart (6804)	227

Ticker (1000)

TICKER 1000

Futures

All Ticker

By Tick By Sum

My Ticker 1

Edit Column

Time	Symbol	Side	Volume	Last	Change	%Chg.	Total Vol.	Value	%Prev Vol.	%Matched	Count
10:54:28	S50M26	S	1	947.0	11.6	-1.21%	67,314	189,400	41.03%	0.00%	178
10:54:29	DELTAM26	L	1	277.98	13.52	-4.64%	249	277,980	59.14%	0.40%	1
10:54:30	S50M26	L	1	947.1	11.5	-1.20%	67,315	189,420	41.03%	0.00%	179
10:54:32	S50M26	S	1	947.0	11.6	-1.21%	67,316	189,400	41.04%	0.00%	180
10:54:33	GOM26	L	1	4,725.4	23.8	-0.50%	23,970	1,417,620	118.54%	0.00%	4
10:54:34	S50U26	L	1	940.0	11.2	-1.18%	3,522	188,000	43.70%	0.03%	26
10:54:34	S50U26	L	1	940.0	11.2	-1.18%	3,523	188,000	43.71%	0.03%	27
10:54:35	S50M26	S	1	947.0	11.6	-1.21%	67,317	189,400	41.04%	0.00%	181
10:54:27	S50M26	L	1	947.1	11.5	-1.20%	67,302	189,420	41.03%	0.00%	172
10:54:27	S50M26	L	2	947.1	11.5	-1.20%	67,304	378,840	41.03%	0.00%	173
10:54:27	S50M26	L	2	947.1	11.5	-1.20%	67,306	378,840	41.03%	0.00%	174
10:54:27	S50Z26	L	1	939.1	11.0	-1.16%	821	187,820	29.06%	0.12%	5
10:54:27	S50M26	S	3	947.1	11.5	-1.20%	67,309	568,260	41.03%	0.00%	175
10:54:27	S50M26	S	3	947.0	11.6	-1.21%	67,312	568,200	41.03%	0.00%	176
10:54:28	S50M26	S	1	947.0	11.6	-1.21%	67,313	189,400	41.03%	0.00%	177

นักลงทุนในตลาดให้ความสนใจในการซื้อขายหุ้นตัวใดเป็นพิเศษ สามารถดูได้จากหน้า
นี้เลย ยิ่งซื้อขายบ่อยยิ่งมี Ticker ผ่านเยอะ

Multi Ticker (1001)

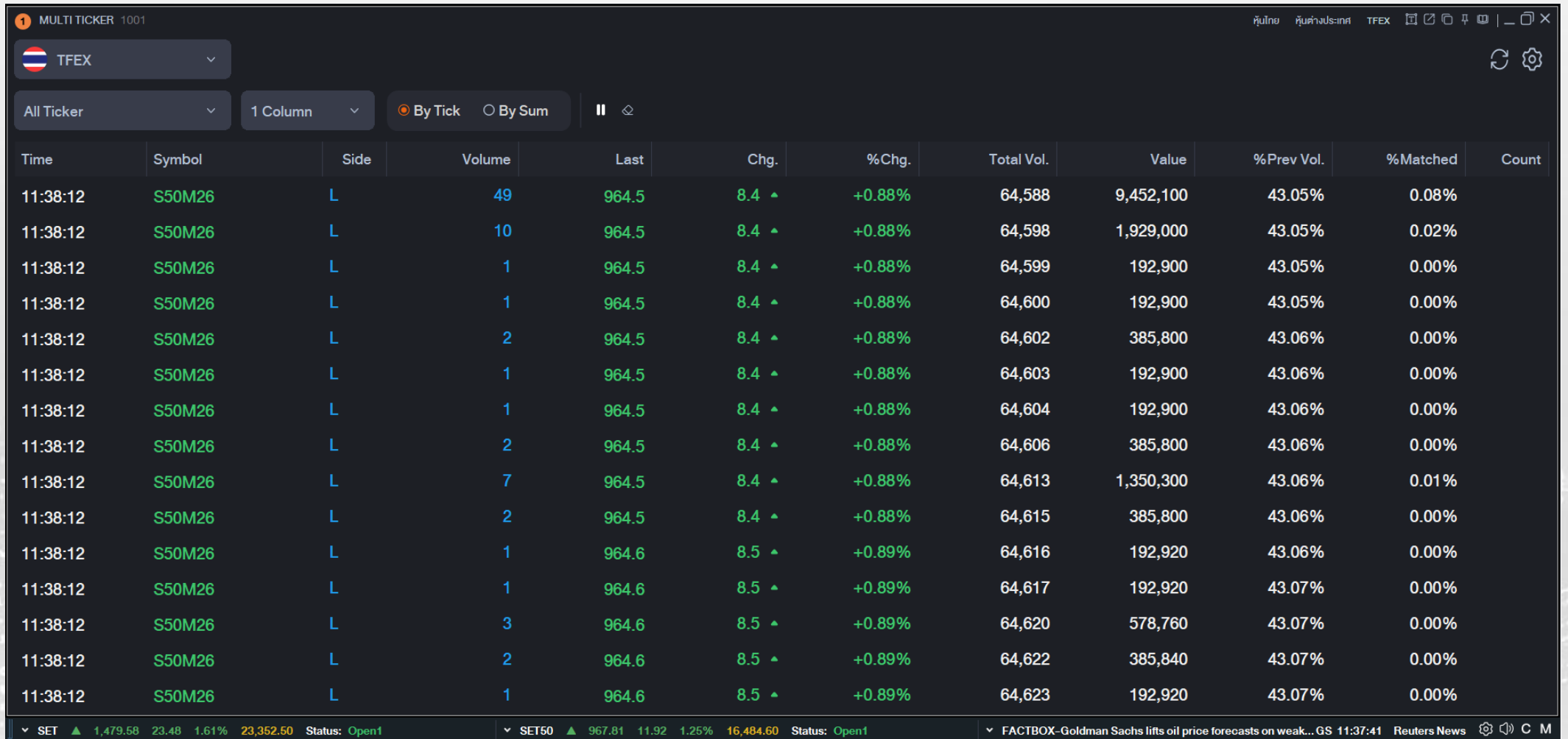

Time	Symbol	Side	Volume	Last	Chg.	%Chg.	Total Vol.	Value	%Prev Vol.	%Matched	Count
11:38:12	S50M26	L	49	964.5	8.4 ▲	+0.88%	64,588	9,452,100	43.05%	0.08%	
11:38:12	S50M26	L	10	964.5	8.4 ▲	+0.88%	64,598	1,929,000	43.05%	0.02%	
11:38:12	S50M26	L	1	964.5	8.4 ▲	+0.88%	64,599	192,900	43.05%	0.00%	
11:38:12	S50M26	L	1	964.5	8.4 ▲	+0.88%	64,600	192,900	43.05%	0.00%	
11:38:12	S50M26	L	2	964.5	8.4 ▲	+0.88%	64,602	385,800	43.06%	0.00%	
11:38:12	S50M26	L	1	964.5	8.4 ▲	+0.88%	64,603	192,900	43.06%	0.00%	
11:38:12	S50M26	L	1	964.5	8.4 ▲	+0.88%	64,604	192,900	43.06%	0.00%	
11:38:12	S50M26	L	2	964.5	8.4 ▲	+0.88%	64,606	385,800	43.06%	0.00%	
11:38:12	S50M26	L	7	964.5	8.4 ▲	+0.88%	64,613	1,350,300	43.06%	0.01%	
11:38:12	S50M26	L	2	964.5	8.4 ▲	+0.88%	64,615	385,800	43.06%	0.00%	
11:38:12	S50M26	L	1	964.6	8.5 ▲	+0.89%	64,616	192,920	43.06%	0.00%	
11:38:12	S50M26	L	1	964.6	8.5 ▲	+0.89%	64,617	192,920	43.07%	0.00%	
11:38:12	S50M26	L	3	964.6	8.5 ▲	+0.89%	64,620	578,760	43.07%	0.00%	
11:38:12	S50M26	L	2	964.6	8.5 ▲	+0.89%	64,622	385,840	43.07%	0.00%	
11:38:12	S50M26	L	1	964.6	8.5 ▲	+0.89%	64,623	192,920	43.07%	0.00%	

แสดงข้อมูลอนุพันธ์แบบเรียลไทม์ ทั้งราคา มูลค่าการซื้อขาย และข้อมูลเชิงลึกอย่าง %Prev Vol. ที่เปรียบเทียบปริมาณการซื้อขายกับวันก่อนหน้า, %Matched ที่แสดงสัดส่วนปริมาณการจับคู่คำสั่งซื้อขายเทียบกับตลาด และ Count ที่บอกจำนวนครั้งของการเกิดรายการซื้อขายในช่วงเวลานั้น อีกทั้ง สามารถปรับรูปแบบการแสดงผลได้ตามต้องการ เช่น จำนวนคอลัมน์ หรือการดูแบบรายการรายการ (By Tick) และแบบสรุป (By Sum) เพื่อให้เหมาะกับสไตล์การใช้งาน

Most Active (1100)

MOST ACTIVE 1100

Futures & Options

All Futures & Options All Volume All Price All Value Volume Value

No	Prev#	Symbol	Last	Change	%Chg	Volume	%Prev Vol	Value (M)	%MKT	%Strength
1	1	S50M26	946.0	12.6 ▼	-1.31%	75,695	46.14%	14,353.32	22.83%	92.26%
2	2	USDM26	32.34	0.04 ▲	+0.12%	33,848	101.64%	1,092.17	1.74%	23.32%
3	3	GOM26	4,711.5	37.7 ▼	-0.79%	24,783	122.56%	35,421.65	56.33%	84.41%
4	21	GOU26	4,777.5	40.2 ▼	-0.83%	5,099	231.46%	7,385.81	11.75%	89.59%
5	4	S50U26	939.0	12.2 ▼	-1.28%	4,259	52.84%	801.86	1.28%	65.74%
6	10	USDJ26	32.46	0.01 ▲	+0.03%	3,409	77.88%	110.39	0.18%	8.85%
7	8	USDU26	32.10	0.04 ▲	+0.12%	2,804	47.11%	89.80	0.14%	48.87%
8	38	USDK26	32.39	0.05 ▲	+0.15%	1,759	204.53%	56.90	0.09%	100.00%
9	15	SVFM26	75.75	0.71 ▼	-0.93%	1,721	52.89%	396.22	0.63%	100.37%
10	5	IRPCM26	1.65	0.06 ▲	+3.77%	1,301	38.80%	2.12	0.00%	235.92%
11	18	S50Z26	938.2	11.9 ▼	-1.25%	871	30.83%	163.75	0.26%	60.60%
12	31	TTBM26	2.15	0.01 ▼	-0.46%	725	641.59%	1.56	0.00%	0.83%
13	29	S50H27	931.0	11.9 ▼	-1.26%	604	47.67%	112.70	0.18%	55.15%
14	14	AWCM26	1.98	0.01 ▼	-0.50%	531	179.39%	1.06	0.00%	1.96%
15	72	USDJPM26	158.97	0.11 ▲	+0.07%	522	152.19%	24.87	0.04%	896.00%

▲ Ceiling
▲ Up
◀ Unchange
▼ Down
▼ Floor

หาหุ้นที่นักลงทุนกำลังให้ความสนใจ โดยสามารถดูอันดับของวันนี้เทียบกับวันก่อนหน้าได้ เช่น อนุพันธ์ตัวหนึ่งมีอันดับเมื่อวานอยู่ที่ 30 วันนี้ขึ้นมาเป็นอันดับที่ 2 และ % เพิ่มขึ้น อาจเป็นทิศทางเชิงบวก โดยสามารถนำไปประกอบกับเครื่องมืออื่นๆ ที่จะใช้เทรด

Top Gain / Loss (1101)

TOP GAIN / LOSS 1101

Future & Options | %Up | Up | %Down | Down | Unchange | Ceiling | Floor | Include Ceiling/Floor

All Futures & Options | All Volume | All Value

No	Symbol	Last	Change	%Chg	Total 5 Bid Vol	Total 5 Offer Vol	Volume	Value(M)	%Strength	Day	Market
1	USDM26C33.25	0.37	0.36 ▲	+3,600.00%	99	665	4	0.00	50,000.00%	2	TFEX
2	USDM26C32.75	0.34	0.13 ▲	+61.90%	1,392	1,514	120	0.04	3.51%	2	TFEX
3	IRPCZ26	2.01	0.46 ▲	+29.68%	664	952	619	1.23	97.13%	1	TFEX
4	IRPCM26	2.00	0.44 ▲	+28.21%	293	2,234	2,584	5.06	386.81%	1	TFEX
5	IRPCU26	2.02	0.44 ▲	+27.85%	1,219	1,247	1,329	2.63	64.07%	1	TFEX
6	SPCGH27	8.62	1.69 ▲	+24.39%	3	3	3	0.03	50,000.00%	1	TFEX
7	S50K26P1000	47.8	9.0 ▲	+23.20%	60	120	150	1.46	50.00%	2	TFEX
8	SCGPU26	23.88	3.78 ▲	+18.81%	165	523	392	9.47	2.35%	1	TFEX
9	GUNKULM26	2.76	0.40 ▲	+16.95%	546	2,177	573	1.60	1,638.71%	1	TFEX
10	SCGPZ26	24.10	3.40 ▲	+16.43%	363	573	183	4.42	1.67%	1	TFEX
11	HANAM26	32.55	4.54 ▲	+16.21%	202	657	19	0.61	280.00%	1	TFEX
12	HANAZ26	32.51	4.30 ▲	+15.24%	333	693	18	0.58	200.00%	2	TFEX
13	S50K26P990	40.3	5.3 ▲	+15.14%	90	100	80	0.65	33.33%	2	TFEX
14	SPRCM26	7.28	0.93 ▲	+14.65%	856	1,677	44	0.32	120.00%	1	TFEX
15	HANAU26	32.52	4.11 ▲	+14.47%	423	615	3	0.10	200.00%	1	TFEX

▲ Ceiling ▲ Up ◀ Unchange ▼ Down ▼ Floor

แสดงสัญญาณที่ปรับตัวขึ้น-ลงหุ้นตัวใดมีความโดดเด่นในการทำกำไรหรือขาดทุน Top Gain / Top Loss (1100) จะแสดงอันดับสัญญาณที่ราคาซื้อขายเพิ่มขึ้นหรือลดลงมากที่สุดภายในวันนั้นแบบ Real-time และยังสามารถดูได้ว่าสัญญาณนั้นๆ มีการปรับตัวขึ้นหรือลงแรงมาแล้วกี่วัน

Top Projected Open / Projected Close (1102)

No	Symbol	Proj. Price	Base(Prior)	Chg.(Base)	%Chg. (Base)	Proj. Vol	Proj. Val (M)	Best Bid Vol	Best Bid	Best Offer	Best Offer Vol	Volume	Value (M)
1	S50M26	964.5	965.5	1.0 ▼	-0.10%	512	493.82	23	964.2	964.4	52	87,291	16,794.77
2	GF10Q26	72,050	74,110	2060 ▼	-2.77%	1	72.05	6	72,020	72,110	15	152	109.52
3	GF10M26	71,660	73,740	2080 ▼	-2.82%	1	71.66	6	71,660	71,700	4	137	98.19
4	USDM26	32.45	31.84	0.61 ▲	1.91%	932	30.24	8	32.46	32.47	1,276	12,910	419.03
5	S50Z26	955.4	957.0	1.6 ▼	-0.16%	12	11.46	2	955.0	955.4	22	405	77.32
6	GOU26	4,720.0	4,934.3	214.3 ▼	-4.34%	1	4.72	4	4,708.8	4,710.2	2	3,707	5,237.41
7	GOM26	4,646.3	4,867.2	220.9 ▼	-4.53%	1	4.65	4	4,645.3	4,645.7	40	10,825	15,078.05
8	S50H27	947.9	949.2	1.3 ▼	-0.13%	4	3.79	2	947.9	948.0	16	209	39.57
9	S50U26	956.7	958.0	1.3 ▼	-0.13%	2	1.91	2	956.0	957.7	3	2,427	463.52
10	USDU26	32.21	31.63	0.58 ▲	1.83%	42	1.35	4,544	32.21	32.23	2	1,528	49.22
11	TCAPU26	54.62	54.30	0.32 ▲	0.58%	20	1.09	7	54.44	55.30	25	100	5.45
12	S50K26	964.1	970.8	6.7 ▼	-0.69%	1	0.96	3	963.8	964.9	14	7	1.35
13	CPFM26	18.75	20.02	1.27 ▼	-6.34%	50	0.94	126	18.75	18.91	2	186	3.48
14	S50U26P1000	81.8	80.0	1.8 ▲	2.25%	10	0.82	20	80.8	82.6	30	20	0.33
15	S50K26P990	40.2	35.0	5.2 ▲	14.85%	20	0.80	30	38.8	39.9	30	80	0.65

แสดงสัญญาณทั้งตลาดที่มีการเปลี่ยนแปลงของราคาในช่วงก่อนตลาดจะเปิดมีความผิดปกติที่ราคาเปิดกระโดดขึ้นหรือกระโดดลง เช่น เปิดกระโดดข้ามแนวต้านก็มีโอกาสเป็นขาขึ้น เปิดกระโดดข้ามแนวรับก็มีโอกาสเป็นขาลง

Top Net Bid / Offer Volume (1103)

TOP NET BID / OFFER VOLUME 1103

Futures & Options

Net 5 Bid Vol Net 5 Offer Vol %Bid %Offer

All Volume

No.	Symbol	Last	Change	%Chg	Volume	Value (M)	Total 5 Bid Vol	Total 5 Offer Vol	5 Net Bid Vol	%Bid
1	JPYM26	20.20	0.00	0.00%	0	0.00	25,956	17,974	7,982	144.41%
2	USDU26	32.23	0.60	+1.90%	1,528	49.22	29,133	22,241	6,892	130.99%
3	JPYU26	20.13	0.00	0.00%	0	0.00	19,950	13,830	6,120	144.25%
4	EURM26	37.68	0.00	0.00%	0	0.00	36,950	33,833	3,117	109.21%
5	JPYK26	20.20	0.00	0.00%	0	0.00	19,950	16,950	3,000	117.70%
6	USDK26	32.55	0.64	+2.01%	112	3.65	28,474	25,630	2,844	111.10%
7	IRPCM26U26	-0.01	0.03	-150.00%	5	0.00	1,717	0	1,717	0.00%
8	USDM26	32.47	0.63	+1.98%	12,910	419.03	27,358	26,285	1,073	104.08%
9	BGRIMM26	12.80	0.37	+2.98%	201	2.55	690	46	644	1,500.00%
10	CPALLM26	43.35	1.35	-3.02%	424	18.34	650	18	632	3,611.11%
11	TTBM26	2.25	0.09	+4.17%	211	0.48	3,746	3,138	608	119.38%
12	S50M26P840	7.3	0.0	0.00%	0	0.00	686	115	571	596.52%
13	TTAM26U26	0.00	0.00	0.00%	0	0.00	468	3	465	15,600.00%
14	BTSM26U26	0.00	0.00	0.00%	0	0.00	436	0	436	0.00%
15	KCEM26	30.00	1.25	+4.35%	94	2.82	590	207	383	285.02%
16	GPSCM26	34.62	1.38	-3.83%	3	0.10	621	267	354	232.58%
17	HMPROM26U26	0.00	0.00	0.00%	0	0.00	321	0	321	0.00%

▲ Ceiling
 ▲ Up
 ◀▶ Unchange
 ▼ Down
 ▼ Floor

แสดงสัญญาที่มีการวาง Bid และ Offer เยอะผิดปกติเข้ามาในตลาด พฤติกรรมน่าจะ
ไปในทางขึ้นหรือไปในทางลง

Investor Type Summary (1202)

INVESTOR TYPE SUMMARY 1202										
Futures & Options										
30/01/26 - 29/04/26										
Total	Local Institutes			Foreign Investors			Local Investors			Total
	Long	Short	Net	Long	Short	Net	Long	Short	Net	
Total	10,107,265.00	9,983,637.00		10,628,023.00	10,726,905.00		14,772,586.00	14,797,332.00		
%Total	28.46	28.12		29.93	30.21		41.60	41.67		
Net		123,628.00			-98,882.00			-24,746.00		35,507,874.00
Date	Local Institutes			Foreign Investors			Local Investors			Total
	Long	Short	Net	Long	Short	Net	Long	Short	Net	
29/04/26	115,519.00	107,763.00	7,756.00	106,517.00	98,481.00	8,036.00	151,370.00	167,162.00	-15,792.00	373,406.00
28/04/26	145,002.00	127,222.00	17,780.00	128,189.00	150,870.00	-22,681.00	172,762.00	167,861.00	4,901.00	445,953.00
27/04/26	81,180.00	96,781.00	-15,601.00	95,847.00	98,577.00	-2,730.00	137,341.00	119,010.00	18,331.00	314,368.00
24/04/26	95,652.00	97,514.00	-1,862.00	131,779.00	133,849.00	-2,070.00	150,496.00	146,564.00	3,932.00	377,927.00
23/04/26	109,947.00	75,911.00	34,036.00	120,548.00	138,655.00	-18,107.00	131,458.00	147,387.00	-15,929.00	361,953.00
22/04/26	86,690.00	90,074.00	-3,384.00	93,283.00	121,414.00	-28,131.00	157,964.00	126,449.00	31,515.00	337,937.00
21/04/26	55,651.00	83,877.00	-28,226.00	85,182.00	93,726.00	-8,544.00	135,761.00	98,991.00	36,770.00	276,594.00
20/04/26	68,237.00	74,210.00	-5,973.00	113,906.00	115,612.00	-1,706.00	128,449.00	120,770.00	7,679.00	310,592.00
17/04/26	65,016.00	67,633.00	-2,617.00	91,522.00	104,713.00	-13,191.00	118,220.00	102,412.00	15,808.00	274,758.00
16/04/26	91,186.00	83,823.00	7,363.00	114,379.00	171,712.00	-57,333.00	171,857.00	121,887.00	49,970.00	377,422.00
10/04/26	78,548.00	75,401.00	3,147.00	107,988.00	104,107.00	3,881.00	131,807.00	138,835.00	-7,028.00	318,343.00

แสดงปริมาณสัญญาทั้งการเปิดและปิดสถานะของนักลงทุน 3 ประเภท ย้อนหลังได้
ตามต้องการ ทำให้เห็นกระแสเงินไหลเข้า – ออก จากนักลงทุนต่างชาติหรือสถาบันได้
โดยสามารถแสดงข้อมูลเป็นกราฟ เพื่อให้เห็นยอดสะสมปริมาณสัญญาของนักลงทุน
แต่ละประเภทได้

Favorite (1300)

Symbol	Last	Change	%Chg	Total Vol	Market
S50Z26	982.0	1.8 ▲	+0.18%	854	🇹🇭 TFEX
S50U26	983.4	1.8 ▲	+0.18%	3,026	🇹🇭 TFEX
PTT	35.75	0.25 ▲	+0.70%	21,415,900	🇹🇭 SET
AAPL	287.5100	3.3300 ▲	+1.17%	58,336,072	🇺🇸 USA
GF10M26	72,540	200 ▲	+0.28%	847	🇹🇭 TFEX
GFM26	72,380	0 ↔	0.00%	0	🇹🇭 TFEX

แสดงข้อมูลสัญญาและสินทรัพย์อื่นๆ ที่เราสนใจ พร้อมข้อมูลเจาะลึก เช่น ข้อมูลการซื้อขาย การเงินหรือแม้กระทั่งปัจจัยทางเทคนิค เพื่อดูข้อมูลอย่างฉับไว

Price Up / Down Analysis (1400)

PRICE UP / DOWN ANALYSIS 1400

Up Down Min Day 1 Day(s) Ago

Include Ceiling/Floor

Symbol	Change	%Chg	Base(29/04)	Last	Chg (Base)	%Up	Volume	Value (M)
AAVM26H27	0.10 ▲	+1,000.00%	0.01	0.11	0.10	+1000.00%	3	0.00
EAM26U26	0.02 ▼	-50.00%	0.01	0.02	0.01	+100.00%	1	0.00
CPNM26U26	0.02 ▲	+40.00%	0.05	0.07	0.02	+40.00%	6	0.00
SPCGH27	1.69 ▲	+24.39%	6.93	8.62	1.69	+24.39%	3	0.03
USDM26C32.75	0.13 ▲	+61.90%	0.28	0.34	0.06	+21.43%	120	0.04
SCGPU26	3.78 ▲	+18.81%	20.10	23.88	3.78	+18.81%	392	9.47
SCGPM26	3.05 ▲	+14.15%	21.08	24.60	3.52	+16.70%	1,119	27.43
SCGPZ26	3.40 ▲	+16.43%	20.70	24.10	3.40	+16.43%	183	4.42
S50M26P790	0.0 ▲	0.00%	2.5	2.9	0.4	+16.00%	69	0.04
HANAZ26	4.30 ▲	+15.24%	28.21	32.51	4.30	+15.24%	18	0.58
SVFM26U26	0.29 ▲	+28.71%	1.15	1.30	0.15	+13.04%	18	0.00
GUNKULU26	0.26 ▲	+10.88%	2.39	2.65	0.26	+10.88%	1	0.00
IRPCM26	0.44 ▲	+28.21%	1.81	2.00	0.19	+10.50%	2,584	5.06
IRPCU26	0.44 ▲	+27.85%	1.83	2.02	0.19	+10.38%	1,329	2.63

▲ Ceiling ▲ Up ▲ Unchange ▼ Down ▼ Floor

หาสัญญาณที่ราคาปรับตัวเพิ่มขึ้นหรือปรับตัวลดลง เพื่อหาจุดเริ่มต้นของแนวโน้ม เช่น เมื่อราคาปรับตัวขึ้นสามารถเบรกแนวต้านขึ้นไปได้ ก็มีโอกาที่จะเป็นแนวโน้มขาขึ้น กลับกันถ้าราคาปรับตัวลดลงหลุดแนวรับก็มีโอกาสเป็นแนวโน้มขาลง

Volume Outperform (1401)

VOLUME OUTPERFORM 1401 หุ้นไทย หุ้นต่างประเทศ TFEX

Futures & Options %Vol Up Day Min 1 Day(s) Ago

All Features & Options Type All Volume All Price

Symbol	Last	Change	%Chg	Base Vol(29/04)	Volume	Vol Up	%Vol Up	Value(M)
AAVM26	1.09	0.03 ▼	-2.68%	2	487	485	24,250.00%	0.53
IRPCM26Z26	0.03	0.04 ▲	+400.00%	1	67	66	6,600.00%	0.00
CPFM26	18.92	1.10 ▼	-5.49%	3	186	183	6,100.00%	3.48
SCGPM26	24.60	3.05 ▲	+14.15%	66	1,119	1,053	1,595.45%	27.43
TOPM26	47.74	3.04 ▲	+6.80%	23	284	261	1,134.78%	13.51
CPNM26	62.18	2.25 ▼	-3.49%	24	255	231	962.50%	15.71
USDM26C32.75	0.34	0.13 ▲	+61.90%	12	120	108	900.00%	0.04
IRPCZ26	2.01	0.46 ▲	+29.68%	66	619	553	837.88%	1.23
CBGM26	36.00	1.55 ▼	-4.13%	20	172	152	760.00%	6.21
IRPCU26	2.02	0.44 ▲	+27.85%	162	1,329	1,167	720.37%	2.63
PTTGCZ26	37.77	1.11 ▲	+3.03%	15	123	108	720.00%	4.65
EAU26	2.68	0.03 ▼	-1.11%	6	45	39	650.00%	0.12

▲ Ceiling ▲ Up ◀▶ Unchange ▼ Down ▼ Floor

หาสัญญาณที่นักลงทุนให้ความสนใจ โดยมีปริมาณการเปิดและปิดสถานะเข้ามาจำนวนมากผิดปกติไปจากวันก่อนหน้า หากสัญญาณมีปริมาณการ Open Long มากพร้อมราคาปรับตัวสูงขึ้น ก็มีโอกาสที่แนวโน้มจะขึ้นต่อ กลับกันหากมีปริมาณการ Open Short ซ้ำหลายมากพร้อมราคาปรับตัวลดลง ก็มีโอกาสที่แนวโน้มจะลงต่อ

Bid Offer Volume Outperform (1402)

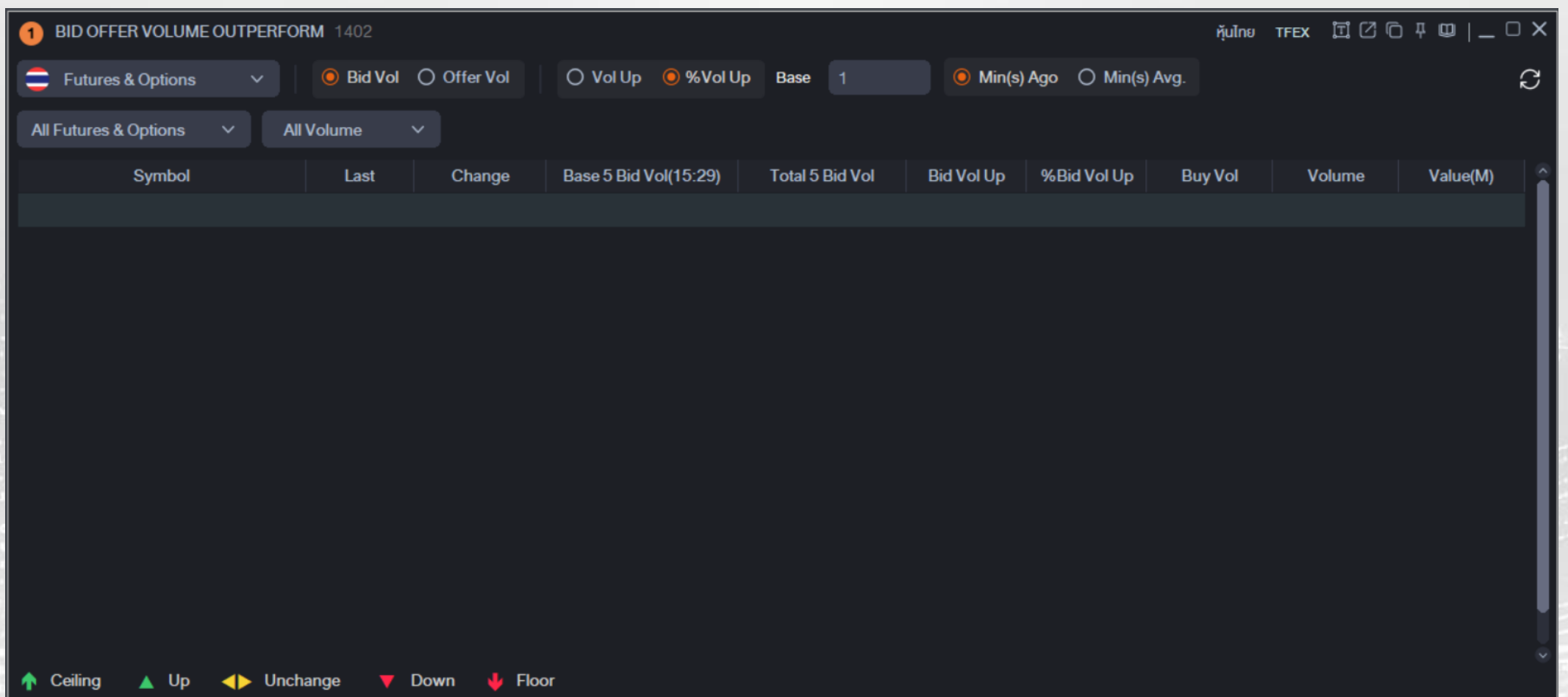

หาสัญญาณที่มีการวาง Bid/Offer อย่างผิดปกติ เปลี่ยนแปลงไปจากช่วงเวลาที่กำหนด เพื่อดูพฤติกรรมคนในช่วงนั้นๆ เช่น เมื่อ 5 นาทีที่แล้ว Offer อยู่หลักแสน แต่ปัจจุบัน Offer เพิ่มเป็นหลักล้าน แสดงว่ามีคนใส่ขายเข้ามาเยอะผิดปกติไปจากเมื่อ 5 นาทีที่แล้ว

New High / New Low Price (1500)

NEW HIGH / NEW LOW PRICE 1500

Future & Options | New High | H/L Base | 5D | 10D | 25D | 75D | 200D | Period: 5 Days

All Futures & Options | All Volume | Include Ceiling/Floor

Symbol	Last	Change	%Chg	Volume	Value(M)	%Prev Vol	Best Bid	Best Offer	5D High
BANPUM26	5.68	0.34 ▲	+6.37%	457	2.57	0.00%	5.64	5.67	5.68
BANPUU26	5.63	0.30 ▲	+5.63%	178	0.99	0.00%	5.57	5.70	5.63
BBLM26	163.55	6.94 ▲	+4.43%	23	3.76	0.00%	163.55	164.00	164.02
BBLU26	162.81	6.31 ▲	+4.03%	8	1.30	0.00%	162.81	163.75	162.81
BCPM26	36.40	1.15 ▲	+3.26%	120	4.36	0.00%	36.20	36.37	36.40
GUNKULM26	2.76	0.40 ▲	+16.95%	573	1.60	32.41%	2.76	2.78	2.88
IRPCM26	2.00	0.44 ▲	+28.21%	2,584	5.06	221.80%	2.00	2.01	2.01
IVLM26	25.52	1.32 ▲	+5.45%	40	1.02	666.67%	25.51	25.52	25.80
KKPM26	79.10	3.10 ▲	+4.08%	375	29.57	0.00%	79.14	79.41	79.50
PTTGCM26	38.50	3.50 ▲	+10.00%	451	17.21	265.29%	38.38	38.62	38.50
PTTGCU26	38.39	3.09 ▲	+8.75%	110	4.17	0.00%	38.19	38.59	38.39
PTTGCZ26	37.77	1.11 ▲	+3.03%	123	4.65	820.00%	38.19	38.70	38.25
SCGPM26	24.60	3.05 ▲	+14.15%	1,119	27.43	1,695.45%	24.58	24.75	24.95
SCGPZ26	24.10	3.40 ▲	+16.43%	183	4.42	0.00%	24.24	24.70	24.43

▲ Ceiling ▲ Up ▲ Unchange ▼ Down ▼ Floor

หาสัญญาณที่มีโอกาสเป็นแนวโน้มขาขึ้น แนวโน้มขาลง ได้จากการดูราคาว่าทำจุดสูงสุดใหม่ในรอบระยะเวลาที่กำหนด (5-200 วัน) และราคาสามารถทะลุผ่านแนวต้านขึ้นไปได้ ก็มีโอกาสเป็นแนวโน้มขาขึ้นหรือราคาทำจุดต่ำสุดใหม่ในรอบระยะเวลาที่กำหนด (5-200 วัน) และราคาทะลุแนวรับลงมา ก็มีโอกาสเป็นแนวโน้มขาลงได้

Price Movement Summary (1501)

Symbol	Last	Change	%Chg	Value(M)	Volume	Prev Vol	%Prev Vol	Best Bid Vol	Best Bid	Best Offer	Best Offer Vol	Day(S)
IRPCM26	1.81	0.14 ▲	+8.38%	5.14	2,857	1,736	164.57%	595	1.80	1.81	1	4
IRPCU26	1.83	0.14 ▲	+8.28%	0.42	234	181	129.28%	8	1.80	1.82	1	4
KCEZ26	31.18	2.37 ▲	+8.23%	0.27	9	6	150.00%	1	30.81	31.19	1	1
KCEM26	31.57	2.32 ▲	+7.93%	10.82	353	180	196.11%	2	31.30	31.57	9	1
IRPCZ26	1.80	0.13 ▲	+7.78%	0.02	11	10	110.00%	103	1.79	1.81	1	4
HANAM26U26	0.14	0.01 ▲	+7.69%	0.00	40	17	235.29%	23	0.06	0.14	43	1
KCEU26	31.06	2.00 ▲	+6.88%	1.41	46	41	112.20%	3	30.76	31.06	27	1
DELTAM26	309.10	19.44 ▲	+6.71%	128.83	426	591	72.08%	3	309.10	309.40	1	1
S50U26C1010	31.9	2.0 ▲	+6.69%	0.01	1	3	33.33%	30	32.8	35.5	30	1
USDM26P32.50	0.66	0.04 ▲	+6.45%	0.00	2	12	16.67%	499	0.66	0.72	500	2
DELTAU26	303.86	17.86 ▲	+6.24%	8.09	27	40	67.50%	1	305.91	307.09	1	2
S50M26C1080	3.7	0.2 ▲	+5.71%	0.03	39	615	6.34%	10	3.5	3.7	2	1
GUNKULU26	2.48	0.12 ▲	+5.08%	0.00	1	2	50.00%	1	2.44	2.50	1	2
GF10M26Q26	420	20 ▲	+5.00%	0.00	160	40	400.00%	35	400	420	32	2

แสดงภาพรวมการเปลี่ยนแปลงราคาของ Futures และ Options แบบเรียลไทม์ สามารถคัดกรองตามเงื่อนไขได้ เช่น อนุพันธ์ที่ราคาขึ้น (Up), ลง (Down), ไม่เปลี่ยนแปลง (Unchanged) หรือแตะ Ceiling / Floor รวมถึงดูตาม %Change หรือ Volume เพื่อช่วยให้เห็นทิศทางตลาดโดยรวมได้ในหน้าจอเดียวพร้อมข้อมูลสำคัญ เช่น %Change, Volume, %Prev Vol., Bid/Offer และมูลค่าการซื้อขาย ทำให้ติดตามความเคลื่อนไหวของแต่ละสัญญาได้อย่างรวดเร็ว และเปรียบเทียบความโดดเด่นของแต่ละตัวได้ง่าย ช่วยให้มองเห็นภาพรวมตลาดได้ชัดเจนและเข้าใจได้ง่ายมากยิ่งขึ้น

Ceiling / Floor & %Price Chg Filtering (1502)

CEILING / FLOOR & %PRICE CHG FILTERING 1502

Futures & Options | Ceiling | Floor

All Futures & Options | All Volume | All Price

Ceiling (0 Symbols)

Symbol	Last	Change	%Chg	Volume	Best Bid Vol	Best Offer Vol	Day(S)

%Price Change | %Chg ≥ 15%

Symbol	Last	Change	%Chg	Volume	%Prev Vol
ADVANCM26XZ26X	-7.39	7.65 ▲	+50.86%	1	25.00%
AOTM26Z26	-0.30	0.07 ▲	+18.92%	2	200.00%
BAMM26U26	0.02	0.13 ▲	+118.18%	1	0.00%
BANPUM26U26	-0.04	0.03 ▲	+42.86%	3	42.86%
BAYM26U26	-0.21	0.04 ▲	+16.00%	3	0.00%
BAYM26Z26	-0.16	0.34 ▲	+68.00%	3	0.00%
BCPGM26Z26	-0.08	0.06 ▲	+42.86%	1	100.00%

ALL | ค้นหาข่าว | 27/04/26 | Group | TFX | EN

Time	Symbol	Price	Volume	Source
27/04/26 14:53	พาดิเชย์ แจนดราม่าอินฟลูฯ Live ขายทุเรียนลูกละ 100 เป็นไซส์เล็ก-เกรดรอง บิดทุมราคาส่งออก			InfoQuest
27/04/26 14:42	ท้าว-ตลาดหุ้นเกาหลีใต้: หุ้นโซลปิดนิวไฮ รับแรงซื้อหุ้นเทคโนโลยี-จับตามลประกอบการ			InfoQuest
27/04/26 14:41	UOBAM เปิดขายกองทุนผสมสิทธิประโยชน์-ประกันสุขภาพ-ตลาดแทนถก.ทั่วไปเริ่ม 27 เม.ย.			SET
27/04/26 14:31	ERW - China recovery offsets external pressures; Maintain BUY TP THB3.50			ERW

Used to reach Ceiling (0 Symbols)

Symbol	Last	Change	%Chg	Volume	%Prev Vol

[พาดิเชย์ แจนดราม่าอินฟลูฯ Live ขายทุเรียนลูกละ 100 เป็นไซส์เล็ก-เกรดรอง บิดทุมราคาส่งออก]

สำนักข่าวอินโฟเควสท์ (27 เม.ย. 2569) - "พาดิเชย์" ซึ่งแจ้งกรณีอินฟลูฯ ชื่อตั้งเตรียมโลฟสดจำหน่ายทุเรียน ลูกละ 100 บาท ในวันที่ 28 เม.ย. เป็นการจัดโปรโมชันของอินฟลูฯ เพื่อเร่งกระตุ้นการบริโภค "ทุเรียน เกรดรอง" ไซส์เล็กในประเทศ ไม่ใช่เกรดส่งออก หลังมีข้อวิจารณ์ว่า การตั้งราคาจำหน่ายทุเรียนดังกล่าวเป็นการทำลายกลไกราคาทุเรียน เพราะปัจจุบันราคาทุเรียนหน้าสวนเฉลี่ยไม่ต่ำกว่า 120 บาท/กก.

ช่วยค้นหาสัญญาณ Futures & Options ที่มีการเคลื่อนไหวโดดเด่นได้อย่างรวดเร็ว ด้วยการกรองตามเงื่อนไขสำคัญ เช่น อนุพันธ์ที่ติด Ceiling / Floor หรือมี %Price Change สูงตามระดับที่กำหนด ช่วยให้โฟกัสเฉพาะตัวที่มีความเคลื่อนไหวแรงในตลาด พร้อมแสดงข้อมูลสำคัญ เช่น ราคา Volume %Change และ %Prev Vol. เพื่อให้เห็นความคึกคักของการซื้อขายในแต่ละตัว สามารถปรับช่วงราคา ปริมาณ และเงื่อนไขการแสดงผลได้ตามต้องการ รวมถึงติดตามข่าวที่เกี่ยวข้องควบคู่กันในหน้าจอเดียว

Volume Accumulated By Price (1601)

VOLUME ACCUMULATED BY PRICE 1601

Futures & Options

All Price Range Price Range 10 Period 50 Days %Accumulation ≥ 50 All Futures & Options

Symbol	Last	Change	%Chg	Volume	Value (M)	Start	End	Accum. Vol	%Accumulation
S50M26Z26	-8.5	0.2	-2.41%	505	0.00	10.7	9.6	10,920	52.51%
S50M26P900	15.3	2.3	-13.07%	340	1.06			1,937	59.24%
GF10J26M26	480	80	+20.00%	140	0.00	339	441	10,592	53.61%
S50J26M26	-2.2	0.4	+15.38%	103	0.00	2.0	1.3	1,512	56.02%
S50M26P780	2.3	0.2	-8.00%	102	0.05	0.9	4.2	10,987	55.64%
SPCGM26	8.85	0.00	0.00%	52	0.46	9.66	9.81	155	58.71%
EAU26	2.78	0.08	+2.96%	38	0.11	2.64	2.72	161	52.10%
KCEM26U26	-0.40	0.21	-110.53%	18	0.00	0.24	0.07	499	55.51%
KCEZ26	31.36	2.55	+8.85%	11	0.34	20.88	22.35	1,887	58.99%
S50J26P940	1.8	2.3	-56.10%	9	0.00	1.5	6.9	476	53.72%
SCBM26Z26	-0.81	3.95	+82.98%	6	0.00	2.15	1.08	4	50.00%
GULFM26XU26X	0.00	0.17	-100.00%	5	0.00	0.24	0.04	211	54.81%
PTGM26	8.18	0.10	-1.21%	3	0.02	8.30	8.57	19,456	50.33%
S50M26P810	4.3	0.4	-8.51%	3	0.00	3.6	7.0	1,557	55.75%

📈 Ceiling
📈 Up
📊 Unchange
📉 Down
📉 Floor

ช่วยให้นักลงทุนเห็นระดับราคาที่มีการซื้อขายสะสมจำนวนมากในช่วงเวลาที่กำหนด โดยแสดงช่วงราคา (Price Range) พร้อมปริมาณสะสม (Accumulated Volume) และ %Accumulation เพื่อบอกว่าโซนไหนมีแรงซื้อขายหนาแน่นเป็นพิเศษสามารถปรับช่วงราคา ระยะเวลา และเงื่อนไข %Accumulation ได้ตามต้องการ ทำให้โฟกัสเฉพาะโซนสำคัญได้ง่ายขึ้น เหมาะสำหรับใช้ดูแนวรับ-แนวต้านจากพฤติกรรมกรรมการสะสมของตลาด และติดตามการกระจายตัวของ Volume ได้อย่างชัดเจน

Projected Futures & Options Price (1800)

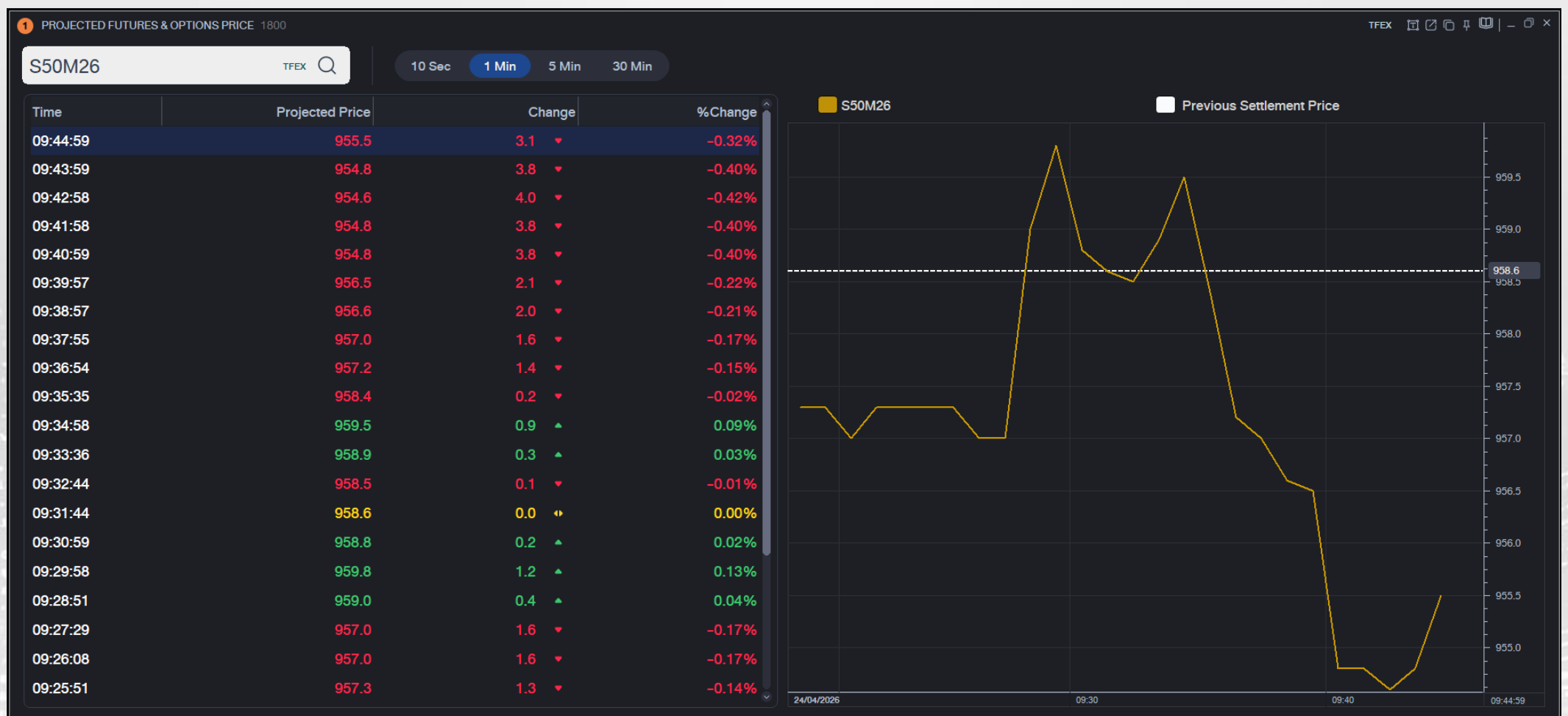

ติดตาม “ราคาคาดการณ์” ของ Futures และ Options ได้แบบนาทีต่อนาที พร้อมแสดงการเปลี่ยนแปลงของราคา (%Change) อย่างชัดเจน ทำให้เห็นทิศทางตลาดล่วงหน้า ก่อนที่ราคาจะเปิดจริง สามารถดูทั้งตารางราคา และกราฟแนวโน้ม เหมาะสำหรับสายเทรดระยะสั้นที่ต้องการความรวดเร็วและข้อมูลแบบ Real-time ช่วยให้ตัดสินใจได้ไวขึ้น มองเห็น Momentum ของตลาด และวางแผนการเทรดได้อย่างมีประสิทธิภาพมากขึ้น

Futures Analysis (1801)

FUTURES ANALYSIS 1801											
All Futures	All Months	Total Volume		182,309		Total Value		675,257,146		OI: 24/04/26 12:10	
Symbol	Last	Change	%Change	Volume	Value	OI	OI Change	Underlying Price	Basis	Theory Price	Disparity Rate
AAVH27	1.13	0.00	0.00%	0	0	0	0	1.10	0.03	1.10	2.73
AAVM26	1.10	-0.02	-1.79%	165	179,850	201,185	-501	1.10	0.00	1.10	0.00
AAVU26	1.12	0.00	0.00%	0	0	65,542	0	1.10	0.02	1.10	1.82
AAVZ26	1.13	0.00	0.00%	0	0	9,614	0	1.10	0.03	1.10	2.73
ADVANCH27	326.25	0.00	0.00%	0	0	40	0	348.00	-21.75	348.00	-6.25
ADVANC26X	349.50	1.50	+0.43%	23	8,406,329	3,117	-58	348.00	1.50	348.00	0.43
ADVANC26X	341.90	1.36	+0.40%	3	1,075,833	571	0	348.00	-6.10	348.00	-1.75
ADVANC26X	342.40	9.08	+2.72%	3	1,073,127	89	0	348.00	-5.60	348.00	-1.61
AEONSH27	89.10	0.00	0.00%	0	0	0	0	93.00	-3.90	93.00	-4.19
AEONSM26	92.42	0.00	0.00%	0	0	410	0	93.00	-0.58	93.00	-0.62
AEONSU26	91.29	0.00	0.00%	0	0	125	0	93.00	-1.71	93.00	-1.84
AEONSZ26	90.19	0.00	0.00%	0	0	73	0	93.00	-2.81	93.00	-3.02
AMATAH27	19.02	0.00	0.00%	0	0	1	0	20.60	-1.58	20.60	-7.67
AMATAM26	19.93	0.27	+1.37%	38	745,180	2,373	-11	20.60	-0.67	20.60	-3.25
AMATAU26	19.44	0.00	0.00%	0	0	297	0	20.60	-1.16	20.60	-5.63
AMATAZ26	19.23	0.00	0.00%	0	0	69	0	20.60	-1.37	20.60	-6.65
AOTH27	53.76	-1.05	-1.92%	1	53,760	6	0	53.75	0.01	53.75	0.02
AOTM26	53.80	-1.20	-2.18%	57	3,089,400	6,825	-241	53.75	0.05	53.75	0.09
AOTU26	54.93	0.00	0.00%	0	0	851	0	53.75	1.18	53.75	2.20
AOTZ26	53.80	-0.38	-0.70%	1	53,800	657	0	53.75	0.05	53.75	0.09
APH27	7.67	0.00	0.00%	0	0	0	0	8.55	-0.88	8.55	-10.29
APM26	7.98	0.00	0.00%	0	0	15,340	0	8.55	-0.57	8.55	-6.67
APU26	8.10	0.00	0.00%	0	0	2,201	0	8.55	-0.45	8.55	-5.26
APZ26	7.77	0.00	0.00%	0	0	4	-1	8.55	-0.78	8.55	-9.12
AWCH27	1.95	0.00	0.00%	0	0	3	-1	2.08	-0.13	2.08	-6.25

รวมข้อมูลสำคัญของสัญญา Futures ทั้งราคา การเปลี่ยนแปลง Volume, Open Interest (OI), Basis และ Theory Price ไว้ในหน้าจอเดียว เพื่อให้เห็นภาพข้อมูลตลาดอย่างครบถ้วน สามารถเปรียบเทียบแต่ละสัญญาได้ทันทีว่า ตัวไหนมีแรงซื้อขายมาก หรือมีความแตกต่างของราคาอย่างชัดเจน ช่วยให้ติดตามความเคลื่อนไหวของแต่ละสัญญาได้สะดวก รวดเร็ว และเข้าถึงข้อมูลสำคัญได้ง่ายมากยิ่งขึ้น

Final Settlement Price (1802)

Symbol	Category	Final Settlement Price	Last Trade Date
AAVH26	Single Stock Futures	1.09	30/03/26
AAVM25	Single Stock Futures	1.08	27/06/25
AAVU25	Single Stock Futures	1.28	29/09/25
AAVZ25	Single Stock Futures	1.12	29/12/25
ADVANCH26X	Single Stock Futures	369.34	30/03/26
ADVANCM25	Single Stock Futures	269.86	27/06/25
ADVANCU25	Single Stock Futures	293.46	29/09/25
ADVANCZ25	Single Stock Futures	311.36	29/12/25
AEONSH26	Single Stock Futures	88.01	30/03/26
AEONSM25	Single Stock Futures	94.37	27/06/25
AEONTSU25	Single Stock Futures	116.67	29/09/25
AEONTSZ25	Single Stock Futures	104.19	29/12/25
AMATAH26	Single Stock Futures	18.95	30/03/26
AMATAM25	Single Stock Futures	13.5	27/06/25

แสดงข้อมูล Final Settlement Price ของ Futures และ Options พร้อมวันหมดอายุของแต่ละสัญญา ช่วยให้เข้าถึงข้อมูลราคา ได้อย่างครบถ้วนในหน้าจอเดียว สามารถค้นหา เลือกประเภทอนุพันธ์ และกำหนดช่วงเวลาเพื่อดูข้อมูลย้อนหลังได้ตามต้องการ ทำให้ติดตามข้อมูลของแต่ละสัญญาได้สะดวก รวดเร็ว และเรียกดูข้อมูลได้ง่าย ช่วยให้การใช้งานมีประสิทธิภาพมากยิ่งขึ้น

Quote Plus (3000)

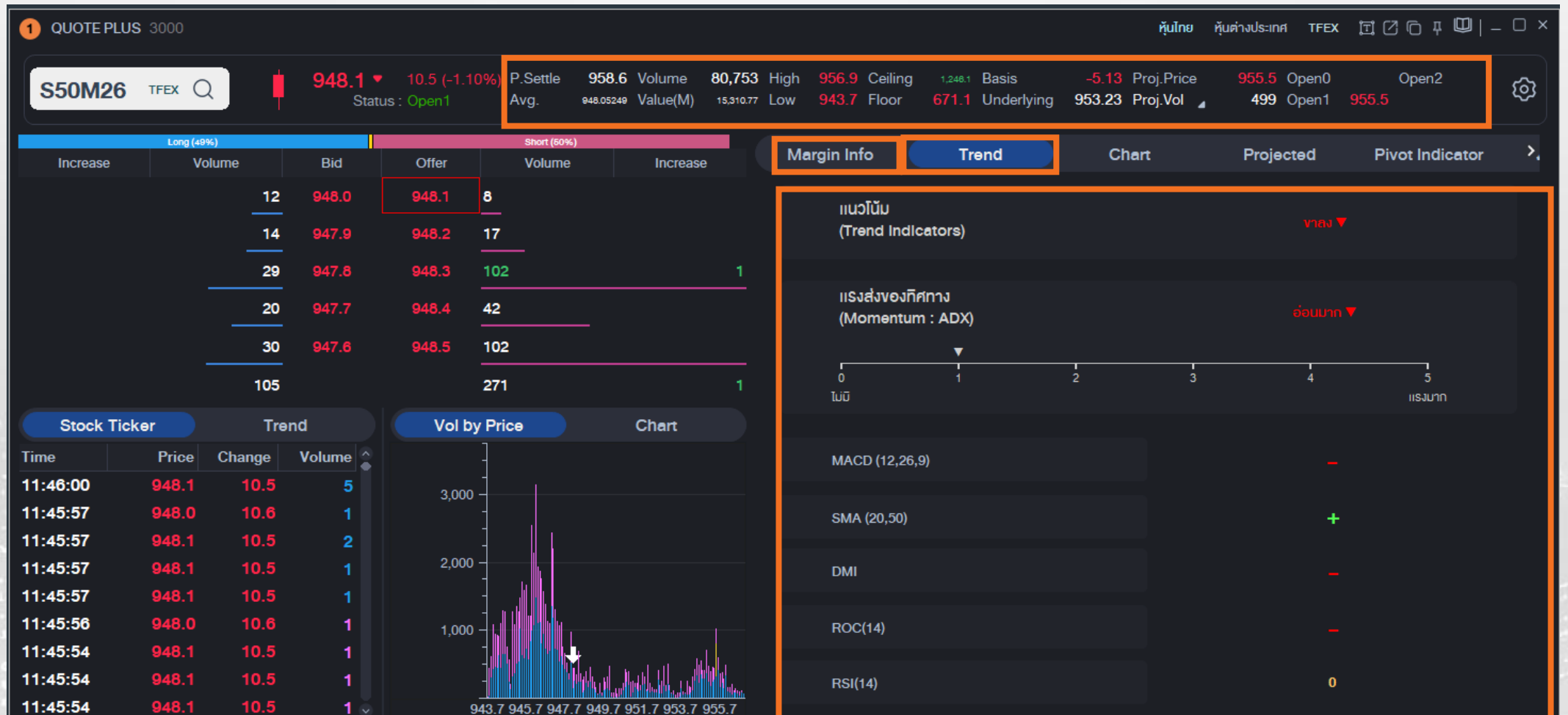

วิเคราะห์หุ้นโดยละเอียด ทั้งปัจจัยด้านราคาและเทคนิค รวมถึงจำนวนเงินวางหลักประกัน และรู้แนวโน้มแบบ Real-time ว่าเป็นขาขึ้น / ขาลง พร้อมแรงส่งของการขึ้น/ลง นั้น โดยไม่จำเป็นต้องมีความรู้เรื่องกราฟ

Quote (3001)

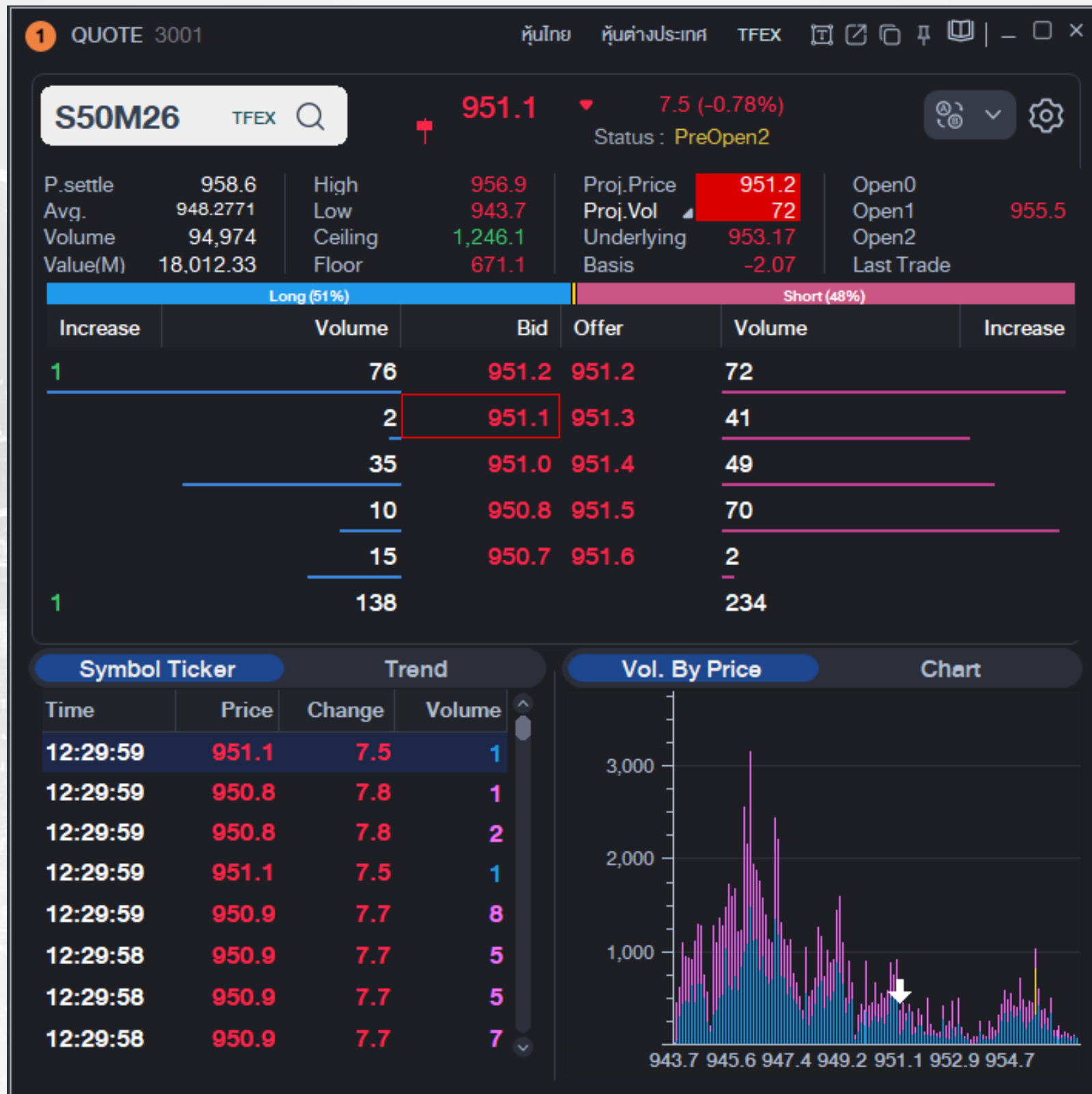

ดูข้อมูลราคาเสนอซื้อและราคาเสนอขาย พร้อมข้อมูลอนุพันธ์ที่เราสนใจ ครบจบในหน้าเดียว

Stock Ticker (3002)

STOCK TICKER 3002 หุ้นไทย หุ้นต่างประเทศ TFEX

S50M26 TFEX

By Tick
 By Sum
 By Sum+Time

Volume 94,974 Value(M) 18,012.33M Prev. Vol 164,045 %Prev. Vol 57.90

Time	Side	Price	Change	Volume
13:45:55	L	951.5	7.1	1
13:45:53	L	951.5	7.1	2
13:45:53	L	951.5	7.1	2
13:45:53	L	951.4	7.2	2
13:45:52	S	951.4	7.2	3
13:45:52	S	951.4	7.2	3
13:45:52	S	951.4	7.2	3
13:45:52	S	951.4	7.2	3
13:45:52	S	951.4	7.2	3
13:45:52	S	951.4	7.2	3
13:45:52	S	951.4	7.2	3
13:45:50	L	951.5	7.1	2
13:45:50	L	951.5	7.1	2

Stock Ticker Settings

Show Vol. + Val. Information

Select Field

Time
 Buy/Sell
 Matched Price
 Change
 Matched Volume
 %Strength
 %Chg

Show Search Condition

Condition

Volume ≥ stocks

Value ≥ Baht

- สามารถตั้งค่ากรอง เพื่อจับตาดูจำนวน Volume หรือ Value ไม้ใหญ่ได้
- ดูการเคลื่อนไหวของราคาแบบ Real-time เฉพาะอนุพันธ์ที่เราสนใจเท่านั้น

Historical Price (3003)

HISTORICAL PRICE 3003

S50M26 TFX

Period 25/03/2026 - 24/04/2026

All Time High 1,019.6 27/02/26 All Time Low 688.0 27/06/25

Date	Flag	Open	Close	Settlement Price	Change	%Chg	Volume	High	Low	OI	Transaction (Deals)	Average	%Buy Vol.	Value(M)
24/04/26		955.5	951.8	951.8	6.8	-0.71%	98,852	956.9	943.7	427,841	35,862	948.40778	51.66%	18,712.31
23/04/26		964.9	958.5	958.6	11.3	-1.17%	164,045	965.8	950.1	509,360	60,662	956.57504	49.00%	31,382
22/04/26		970.0	970.0	969.9	0.8	-0.08%	102,344	974.2	963.2	477,705	41,870	970.26928	47.00%	19,859
21/04/26		969.8	970.5	970.7	4.9	+0.51%	109,186	974.8	966.7	470,731	47,791	970.96072	47.00%	21,202
20/04/26		970.4	965.5	965.8	5.0	-0.52%	129,129	972.4	959.6	477,031	54,303	966.98656	48.00%	24,971
17/04/26		972.9	970.5	970.8	5.8	-0.59%	124,609	977.9	963.5	467,696	51,547	969.13430	49.00%	24,152
16/04/26		994.9	976.2	976.6	10.3	-1.04%	165,388	995.0	975.5	504,227	62,936	982.77775	47.00%	32,505
10/04/26		982.4	987.5	986.9	8.8	+0.90%	115,148	987.6	980.5	473,598	44,205	983.39618	51.00%	22,645
09/04/26		976.1	978.4	978.1	0.3	-0.03%	125,491	984.0	974.6	481,825	50,627	979.79321	49.00%	24,589
08/04/26		985.0	978.2	978.4	10.6	+1.10%	166,559	988.0	977.1	489,676	64,228	981.70091	47.00%	32,702
07/04/26		964.1	968.2	967.8	5.3	+0.55%	116,253	970.6	957.0	451,424	46,630	966.22270	51.00%	22,465
03/04/26		970.1	962.7	962.5	2.8	-0.29%	94,503	976.0	960.7	432,165	35,077	966.93563	46.00%	18,275
02/04/26		966.0	965.0	965.3	9.7	-0.99%	133,311	974.8	963.5	468,751	56,899	969.39588	51.00%	25,844
01/04/26		976.0	975.0	975.0	13.6	+1.41%	176,345	988.0	971.2	477,710	67,125	978.12657	49.00%	34,497
31/03/26		961.5	961.9	961.4	5.3	+0.55%	136,113	964.6	954.7	440,900	56,102	960.55081	48.00%	25,571
30/03/26		943.0	956.7	956.1	1.8	+0.19%	137,890	960.0	942.1	440,082	58,137	953.65166	50.00%	26,298
27/03/26		952.5	954.9	954.3	2.3	+0.24%	136,806	963.3	949.7	408,832	49,968	956.14195	48.00%	24,530
26/03/26		949.0	952.3	952.0	3.7	-0.39%	187,561	956.0	944.5	364,562	55,232	950.82488	46.00%	30,736
25/03/26		946.4	956.4	955.7	25.0	+2.69%	194,725	962.5	942.4	247,089	53,209	951.25812	42.00%	33,180

ไว้ดูข้อมูลสถิติย้อนหลัง ราคาเปิด ราคาปิด ราคาที่ใช้ชำระราคา (Settlement Price) ราคาสูงสุด และต่ำสุดเท่าไร

Multiple Mini Quotes (3004)

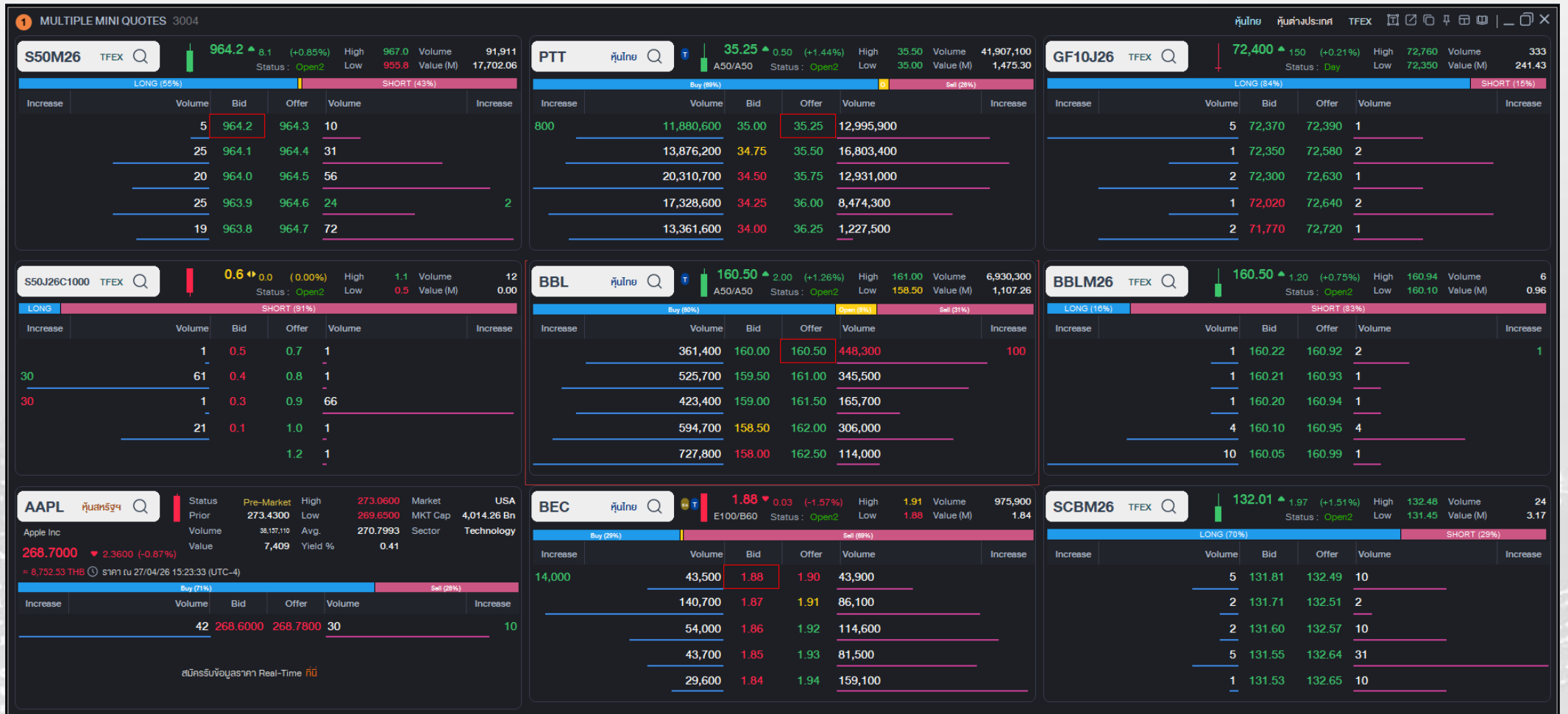

ดู Bid–Offer หลายตัวพร้อมกัน แบบ Real-time โดยแสดงหน้าต่างราคา (Bid/Offer) ของหลายสินทรัพย์ในหน้าจอเดียว ทั้งหุ้น, อนุพันธ์ และหุ้นต่างประเทศ พร้อมข้อมูลสำคัญ เช่น ราคาล่าสุด, ปริมาณการซื้อขาย, ราคาสูงสุด/ต่ำสุด เป็นต้น ทำให้เห็นภาพการเคลื่อนไหวแบบละเอียดในแต่ละสินทรัพย์สามารถจัดเรียงหน้าจอได้ตามต้องการ เพื่อโฟกัสสินทรัพย์ที่สนใจ และเปรียบเทียบแรงซื้อ–ขาย (Bid vs Offer) ได้ทันที เหมาะสำหรับสายเทรดที่ต้องการความเร็วในการตัดสินใจ และติดตามหลายตัวพร้อมกันช่วยให้มองเห็นสภาพคล่องของตลาด จับจังหวะเข้า–ออกได้แม่นยำ และไม่พลาดโอกาสสำคัญในทุกการเคลื่อนไหวของราคา

Transaction by Time / Projected by Time (3100)

Time	Bid		Offer				Total 5 Bid Vol	Total 5 Offer Vol	Net 5 Bid Vol	Net 5 Offer Vol	Projected Price	Projected Volume
	Change	Best Bid Vol	Best Bid	Best Offer	Best Offer Vol	Change						
15:02:51		18	952.7	952.8	12		164	147	17		951.3	132
15:02:50		18	952.7	952.8	12	+3 ▲	163	147	16		951.3	132
15:02:50	+1 ▲	18	952.7	952.8	9		163	144	19		951.3	132
15:02:49		17	952.7	952.8	9		162	144	18		951.3	132
15:02:49		11	952.7	952.8	9		156	146	10		951.3	132
15:02:49		11	952.7	952.8	9		154	146	8		951.3	132
15:02:48	-1 ▼	10	952.7	952.8	9		150	146	4		951.3	132
15:02:48	-5 ▼	10	952.7	952.8	9		148	146	2		951.3	132
15:02:47	-1 ▼	18	952.7	952.8	9		158	146	12		951.3	132
15:02:47		12	952.7	952.8	9		150	146	4		951.3	132
15:02:47		11	952.7	952.8	9		148	146	2		951.3	132
15:02:46		11	952.7	952.8	9		148	144	4		951.3	132
15:02:46	+1 ▲	11	952.7	952.8	9		148	143	5		951.3	132
15:02:45		10	952.7	952.8	10	-2 ▼	146	144	2		951.3	132
15:02:45		10	952.7	952.8	11	+2 ▲	146	145	1		951.3	132

แกระรอยจากการเติมและถอนของ Bid Offer ว่ามี Bid จำนวนเท่าไร ช่วงบ่ายมี Bid เท่าไร พฤติกรรมที่เปลี่ยนไป เราเกาะติดไม่พลาดแม้แต่วินาที ตั้งแต่ช่วงเปิดจนถึงปิด ตลาด เห็นถึงพฤติกรรมของ Best bid / Best offer Volume ในแต่ละนาทีที่เติมและถอน Bid – Offer เปลี่ยนแปลงไปในทิศทางไหน เราก็เห็น

Projected Transaction Chart (3101)

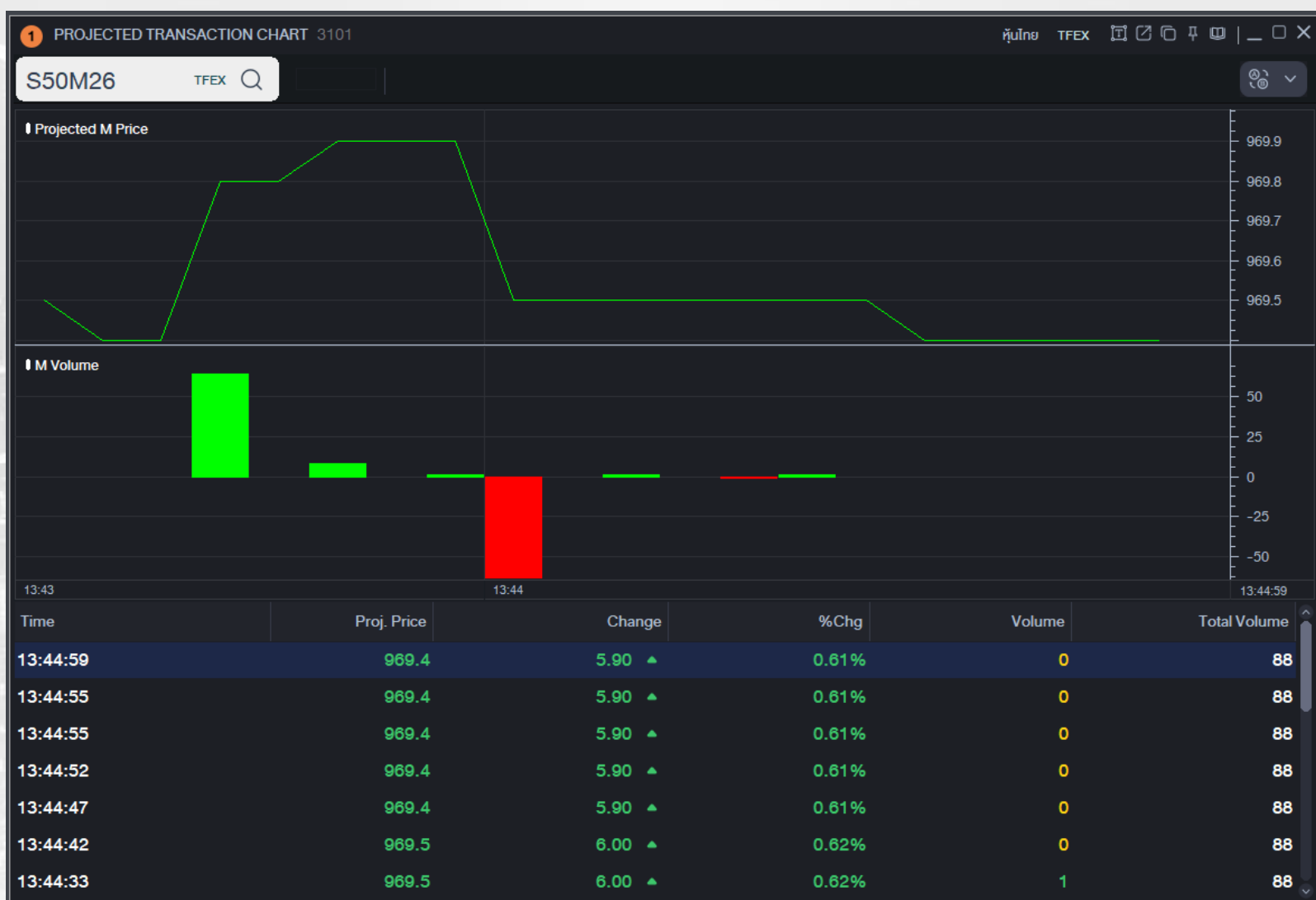

แสดงกราฟราคาและปริมาณการซื้อขาย (Volume) แบบคาดการณ์ในรูปแบบ Time-series ช่วยให้คุณเห็นการเคลื่อนไหวของราคา (Projected Price) ควบคู่กับแรงซื้อขายในแต่ละช่วงเวลาได้อย่างชัดเจน ด้านล่างมีตาราง Time-stamp แสดงรายละเอียด เช่น ราคาเปลี่ยนแปลง (%Change), Volume และ Total Volume ทำให้ติดตามข้อมูลเชิงลึกได้ครบในหน้าจอเดียว ช่วยให้เข้าใจจังหวะของตลาด เห็นการเปลี่ยนแปลงของราคาและปริมาณแบบต่อเนื่อง และใช้ประกอบการตัดสินใจเทรดได้ดีขึ้น

IM for Short Options (3800)

Call Option				Strike Price	Put Option			
Theory Price	Previous Settlement	IM	IM		Previous Settlement	Theory Price		
+0.10	0	3,039.75	1,080	15,079.75	0	+98		
+0.22	0	3,316.25	1,070	15,046.50	0	+88		
+0.33	0	4,110.75	1,060	14,981.75	0	+78		
+0.77	0	5,514.25	1,050	14,848.75	0	+68		
+1.24	0	6,333.25	1,040	17,907.75	0	+59		
+1.98	0	7,175.00	1,030	13,067.25	0	+50		
+3.22	0	8,037.75	1,020	12,694.50	0	+41		
+4.75	0	8,862.00	1,010	12,045.25	0	+33		
+8.56	0	9,390.50	1,000	11,719.75	0	+26		
+10.64	0	10,183.25	990	11,572.75	0	+21		
+15.25	0	10,717.00	980	10,755.50	0	+16		
+20.29	0	11,284.00	970	10,388.00	0	+11		
+27.42	0	11,649.75	960	9,602.25	0	+7		
+37.08	0	11,670.75	950	8,827.00	0	+4		
+44.64	0	12,120.50	940	8,023.75	0	+3		
+53.50	0	12,412.75	930	7,206.50	0	+1		

แสดงค่า Initial Margin (IM) ของการวาง Options แยกตาม Strike Price ทั้งฝั่ง Call และ Put พร้อม Theory Price และ Previous Settlement เพื่อให้เห็นต้นทุนที่ต้องใช้ใน แต่ละระดับราคาอย่างละเอียดช่วยให้เปรียบเทียบความต่างของมาร์จิ้นในแต่ละ Strike เลือกจุดที่เหมาะสมกับกลยุทธ์ และวางแผนการใช้เงินได้แม่นยำมากขึ้นเหมาะสำหรับใช้ ก่อนเปิดสถานะ Short Options เพื่อควบคุมความเสี่ยงและบริหารพอร์ตได้อย่างมีประสิทธิภาพ

Margin Rates (3801)

Symbol	Position	IM	MM	FM	Scanning Risk
BANK	Spread	6,203.75	4,360.35	1,878.85	3,545
BANKM26	Outright	24,815.00	17,441.40	7,515.40	14,180
BANKU26	Outright	24,815.00	17,441.40	7,515.40	14,180
BANKZ26	Outright	24,815.00	17,441.40	7,515.40	14,180
BANKH27	Outright	24,815.00	17,441.40	7,515.40	14,180
COMM	Spread	3,990.00	2,804.40	1,208.40	2,280
COMMM26	Outright	15,960.00	11,217.60	4,833.60	9,120
COMMU26	Outright	15,960.00	11,217.60	4,833.60	9,120
COMMZ26	Outright	15,960.00	11,217.60	4,833.60	9,120
COMMH27	Outright	15,960.00	11,217.60	4,833.60	9,120

แสดงค่า Initial Margin (IM), Maintenance Margin (MM) และ Force Close Margin (FM) ของแต่ละสัญญา พร้อมแยกประเภท Position เช่น Outright และ Spread เพื่อให้เห็นต้นทุนและเงื่อนไขมาร์จิ้นที่แตกต่างกันอย่างชัดเจนยังมีค่า Scanning Risk เพื่อช่วยประเมินความเสี่ยงของสัญญาแต่ละตัว ทำให้สามารถเปรียบเทียบและเลือกสินทรัพย์ที่เหมาะสมกับเงินทุนและระดับความเสี่ยงได้ง่ายขึ้นเหมาะสำหรับใช้วางแผนก่อนเทรด ควบคุมการใช้เงิน และบริหารความเสี่ยงของพอร์ตได้อย่างมีประสิทธิภาพ

Options Summary (3802)

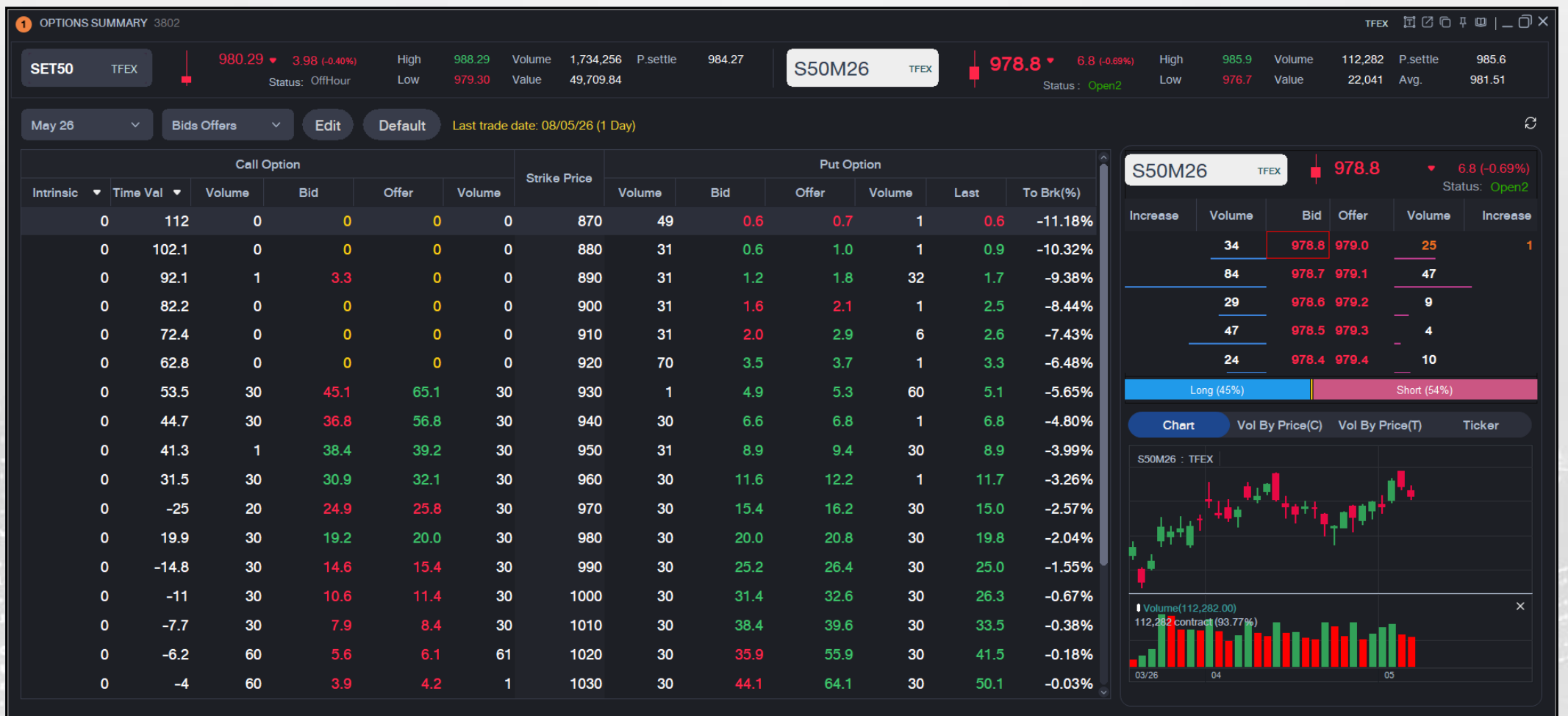

แสดงข้อมูล Options แบบละเอียด แยกตาม Strike Price ทั้งฝั่ง Call และ Put พร้อม Bid/Offer, Volume, Last และค่า Time Value / Intrinsic Value ช่วยให้เห็นโครงสร้างราคา Options ได้ครบถ้วนช่วยให้เปรียบเทียบแต่ละ Strike ได้ง่าย วิเคราะห์ความน่าสนใจของสัญญา และประเมินจุดเข้า-ออกหรือ Break-even ได้แม่นยำมากขึ้นเหมาะสำหรับใช้วางกลยุทธ์ Options เช่น Spread, Hedging หรือเก็งกำไร พร้อมดูข้อมูลตลาดและกระดานราคาแบบ Real-time ควบคู่กันในหน้าจอเดียว

Mini Options Summary (3803)

Call Option				Strike Price	Put Option		
Bid	Offer	Last	Bid		Offer	Last	
0.0	0.0	112.0	870	0.6	0.7	0.6	
0.0	0.0	102.1	880	0.6	1.0	0.9	
3.3	0.0	92.1	890	1.1	1.7	1.2	
0.0	0.0	82.2	900	1.6	2.1	2.5	
0.0	0.0	72.4	910	2.0	2.9	2.6	
0.0	0.0	62.8	920	3.5	3.7	3.3	
0.0	0.0	53.5	930	4.9	5.7	5.1	
0.0	0.0	44.7	940	4.2	6.8	6.8	
0.0	0.0	38.3	950	8.9	10.0	8.9	
0.0	45.0	31.5	960	6.5	12.2	11.7	

แสดงข้อมูล Options ทั้งฝั่ง Call และ Put แยกตาม Strike Price พร้อมราคา Bid/Offer และ Last แบบสรุป ทำให้เห็นโครงสร้างราคา Options ได้อย่างรวดเร็วช่วยให้เปรียบเทียบแต่ละ Strike ได้ทันที เหมาะสำหรับใช้ดูภาพรวมตลาด Options และคัดเลือกสัญญาที่น่าสนใจโดยไม่ต้องดูข้อมูลเชิงลึกมากเหมาะสำหรับผู้ที่ต้องการความรวดเร็วในการวิเคราะห์ และใช้เป็นจุดเริ่มต้นก่อนลงรายละเอียดหรือวางกลยุทธ์ Options ต่อไป

Options Greek Value (3804)

OPTIONS GREEK VALUE 3804															
S50M26C1000				TFEX	22.9	-3.6 (-13.58%)	Volume	353	1 Min	5 Min	10 Min	Day	Table	Chart	
Theory Price	+14.42	Disparity Rate	58.81												
Implied Volatility	22.70	RHO	0.4822												
Delta	0.3534	Vega	1.3822												
Gamma	0.0059	Theta	-0.1806												

	Last	Change	%Change	Volume
SET50 Index	980.29	3.98	-0.40%	27
SET50 Index Futures	934.26	2.28	-0.24%	27

Time	Last	Theory Price	Implied Volatility	Delta	Gamma	RHO	Vega	Theta
16:52	22.9	14.42	22.70	0.35	0.0059	0.4822	1.3822	-0.1806
16:48	22.7	14.42	22.56	0.35	0.0059	0.4822	1.3822	-0.1806
16:45	23.2	14.42	22.90	0.35	0.0059	0.4822	1.3822	-0.1806
16:28	23.3	14.87	22.62	0.36	0.0060	0.4929	1.3941	-0.1816
16:19	23.3	14.96	22.55	0.36	0.0060	0.4950	1.3964	-0.1818
16:09	23.3	14.84	22.65	0.36	0.0060	0.4920	1.3931	-0.1816
16:07	23.3	14.88	22.61	0.36	0.0060	0.4931	1.3943	-0.1817
15:45	22.8	14.38	22.66	0.35	0.0059	0.4812	1.3812	-0.1805
15:39	23.1	14.79	22.55	0.35	0.0060	0.4908	1.3918	-0.1815
15:22	23.0	14.81	22.46	0.35	0.0060	0.4913	1.3924	-0.1815
15:18	22.7	14.21	22.72	0.34	0.0059	0.4770	1.3763	-0.1801
15:16	23.0	14.65	22.58	0.35	0.0060	0.4877	1.3884	-0.1812
15:14	23.0	14.60	22.63	0.35	0.0059	0.4863	1.3869	-0.1810
15:12	22.9	14.26	22.82	0.35	0.0059	0.4784	1.3779	-0.1802
15:11	22.9	14.26	22.82	0.35	0.0059	0.4784	1.3779	-0.1802
15:08	22.9	14.44	22.68	0.35	0.0059	0.4826	1.3827	-0.1807
15:07	22.8	14.54	22.54	0.35	0.0059	0.4849	1.3853	-0.1809

แสดงค่า Greeks สำคัญ เช่น Delta, Gamma, Theta, Vega และ Rho พร้อม Implied Volatility และ Theory Price ช่วยให้เข้าใจพฤติกรรมราคา Options และความไวต่อปัจจัยต่างๆ ได้อย่างครบถ้วนมีข้อมูลแบบ Time-series ให้ติดตามการเปลี่ยนแปลงของค่า Greeks ตามเวลา ทำให้เห็นการเปลี่ยนแปลงของความเสี่ยงและโอกาสในแต่ละช่วงตลาดเหมาะสำหรับใช้วิเคราะห์เชิงลึก วางกลยุทธ์ Options และบริหารความเสี่ยงได้อย่างแม่นยำมากยิ่งขึ้น

Mini Order (4000)

ออกแบบมาเพื่อการส่งคำสั่งแบบรวดเร็ว ใช้งานง่าย สามารถเลือกสัญลักษณ์ กำหนด ฝั่ง Long/Short ใส่จำนวน (Volume) และราคาได้ทันที รองรับทั้งการเปิด (Open) และ ปิดสถานะ (Close) ในหน้าจอเดียวมีตัวเลือกเสริม เช่น การใช้ราคาล่าสุด (Last), ตั้ง เงื่อนไข (Condition) และกำหนด Take Profit / Stop Loss ได้ทันที ช่วยให้วางแผน การเทรดได้ครบในขั้นตอนเดียวเหมาะสำหรับผู้ที่ต้องการความคล่องตัวในการเทรด ส่งคำสั่งได้ไว ลดขั้นตอน และตอบสนองต่อการเปลี่ยนแปลงของตลาดได้อย่างรวดเร็ว

Trailing Stop / Stop Loss Order (4303)

ช่วยให้บริหารความเสี่ยงได้ง่ายขึ้น ด้วยการตั้งคำสั่ง Stop Loss และ Trailing Stop ในจุดเดียว สามารถกำหนดเงื่อนไขราคาเพื่อ “ตัดขาดทุน” หรือ “ล็อกกำไร” ได้ล่วงหน้า โดยระบบจะทำงานอัตโนมัติเมื่อราคาถึงระดับที่ตั้งไว้รองรับทั้งการ Open และ Close (Long/Short) พร้อมดู Bid/Offer และข้อมูลตลาดประกอบการตั้งคำสั่งได้ทันที ทำให้ตั้งแผนการเทรดได้แม่นยำมากขึ้นช่วยลดความเสี่ยงจากการขาดทุนควบคุมพอร์ตได้ดีขึ้น และไม่ต้องเฝ้าหน้าจอตลอดเวลา ทำให้การเทรดเป็นระบบ มีวินัย และตัดสินใจได้อย่างมีประสิทธิภาพ

Spread Order (4001)

ช่วยให้นักลงทุนสามารถเปิดหรือปิดสถานะได้พร้อมกัน ทั้งฝั่ง Long และ Short เหมาะสำหรับการเทรดแบบ Spread หรือกลยุทธ์ที่ต้องใช้หลายสัญญาควบคู่กัน ช่วยลดขั้นตอนและความผิดพลาดจากการส่งคำสั่งที่ละเอียดการสามารถกำหนด Volume และราคาได้อย่างยืดหยุ่น พร้อมเลือกใช้ Auto เพื่อให้ระบบช่วยคำนวณราคาให้อัตโนมัติ ทำให้ส่งคำสั่งได้รวดเร็วและแม่นยำมากขึ้นช่วยให้การเทรดมีประสิทธิภาพมากขึ้น ควบคุมกลยุทธ์ได้ง่าย และเหมาะสำหรับผู้ที่ต้องการความเร็วในการส่งคำสั่งในตลาดที่เคลื่อนไหวรวดเร็ว

Multi Order (4010)

Position	Side	Symbol	Order Type	Price	B	Volume	Iceberg	Validity	Expire Date	Last	Ord No.	Order
Open	Long	S50M26	Limit	1	0			Day		827.1		Send
Open	Short	GF10M26	Limit	4	0			Day		68,204		Send
Open	Long	BBLU26	Limit	0.99	0			Day		150.99		Send
Open	Short	S50Z26	Limit	64.0	0			Day		864.0		Send
Open	Long	SCBM26	Limit	125.85	0			Day		125.85		Send

ช่วยให้นักลงทุนสามารถสร้างและส่งคำสั่งซื้อขายหลายรายการพร้อมกันในหน้าจอเดียว โดยกำหนดรายละเอียดแต่ละคำสั่งได้ เช่น สัญลักษณ์ (Symbol), ฝั่ง Long/Short, ราคา, จำนวน และประเภทคำสั่ง รองรับการส่งคำสั่งได้สูงสุด 20 รายการในครั้งเดียว ทำให้วางแผนการเทรดได้ครบในครั้งเดียวสามารถเพิ่ม (Add) หรือแก้ไขรายการคำสั่งก่อนส่งจริงได้ พร้อมดูสถานะคำสั่งด้านล่างทันที ช่วยลดขั้นตอนการส่งคำสั่งซ้ำๆ และลดความผิดพลาดในการเทรดเหมาะสำหรับผู้ที่ต้องการความเร็วและความแม่นยำในการส่งคำสั่งหลายรายการ ช่วยให้บริหารการเทรดได้เป็นระบบ และเพิ่มประสิทธิภาพในการจัดการคำสั่งมากยิ่งขึ้น

Unmatched Order (4100)

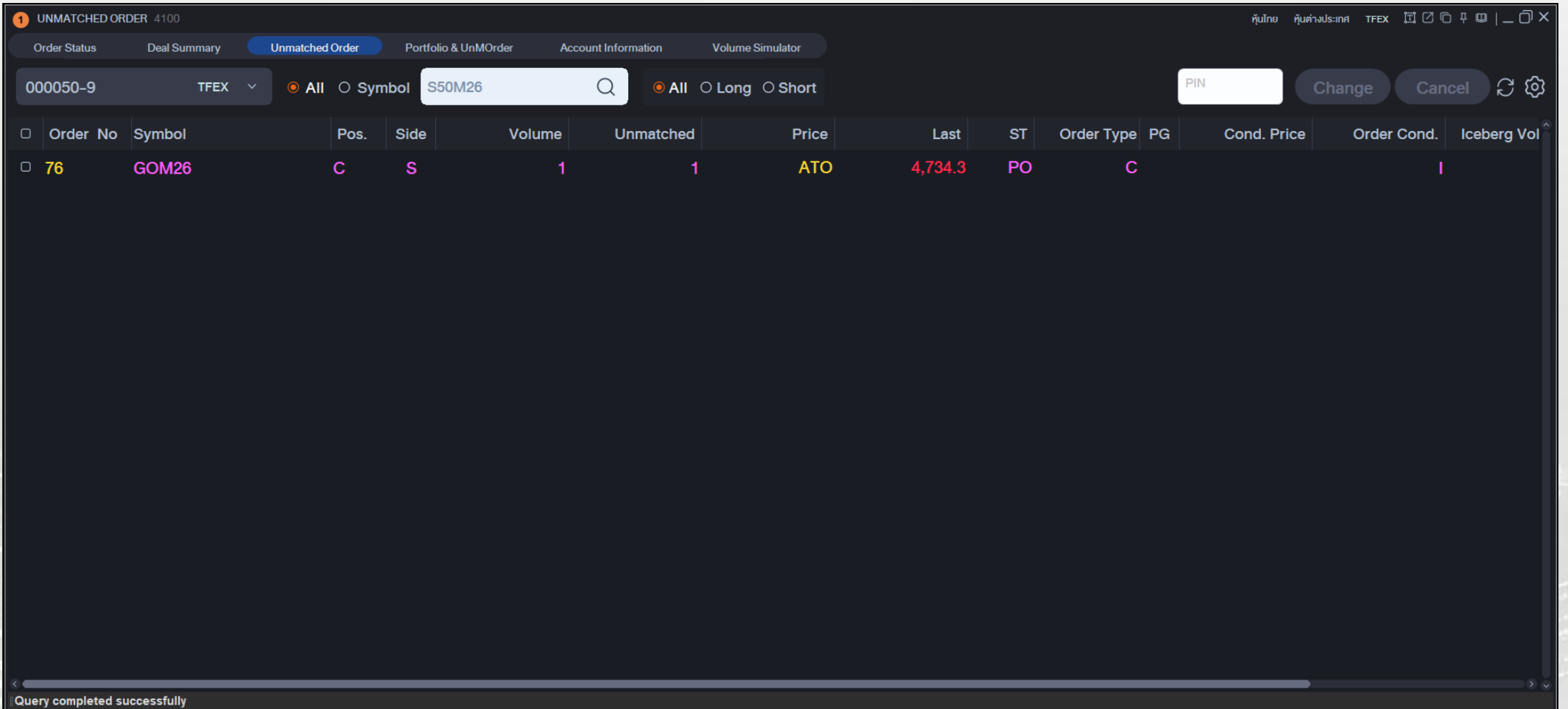

Order No	Symbol	Pos	Side	Volume	Unmatched	Price	Last	ST	Order Type	PG	Cond. Price	Order Cond.	Iceberg Vol
76	GOM26	C	S	1	1	ATO	4,734.3	PO	C				I

แสดงรายการคำสั่งซื้อขายที่ยังไม่ถูกจับคู่ (Unmatched) พร้อมรายละเอียดสำคัญ เช่น ราคา จำนวน ประเภทคำสั่ง และเงื่อนไขคำสั่ง ช่วยให้ติดตามคำสั่งที่ยังรออยู่ในตลาดได้อย่างชัดเจนและเป็นระบบ อีกทั้งสามารถกรองข้อมูลตาม Symbol หรือฝั่ง Long/Short ได้ตามต้องการ และจัดการคำสั่งได้ทันที เช่น แก้ไข (Change) หรือยกเลิก (Cancel) เพื่อให้สอดคล้องกับสภาวะตลาดที่เปลี่ยนแปลง รวมถึงช่วยปรับกลยุทธ์ได้อย่างรวดเร็ว และตอบสนองต่อสถานการณ์ตลาดได้ทันเวลา

Portfolio and Unmatched Order (4101)

Order Status: 000050-9, TFX, PIN, All, Symbol: S50M26, Currency: THB

Amount(Cost): 67,013,880.90, Mkt. Value: 66,704,320.00, Unrealized: -233,879.10, Realized: 919.10

Symbol	Side	Avg. Cost	Available	Actual	Unrealized
GOM26	L	4,779.32000	19	20	4,73
GOU26	S	4,805.16000	20	20	4,79
S50H27	L	937.80000	7	7	93
S50M26	L	956.52727	22	22	95
S50U26	S	948.89545	21	21	94

Order No.	Symbol	Pos.	Side	Volume	Unmatched	Price
76	GOM26	C	S	1	1	AT

Query completed successfully

แสดงข้อมูลพอร์ตการลงทุนควบคู่กับคำสั่งที่ยังไม่จับคู่ (Unmatched) ทำให้เห็นภาพรวมทั้งสถานะที่ถืออยู่และคำสั่งที่รอในตลาดได้พร้อมกันในหน้าจอเดียว พร้อมข้อมูลสำคัญ เช่น ต้นทุน (Avg. Cost), จำนวนคงเหลือ, มูลค่าตลาด (Market Value), กำไร-ขาดทุนทั้งแบบยังไม่รับรู้ (Unrealized) และรับรู้แล้ว (Realized) รวมถึงยอดเงินลงทุน (Amount/Cost) เพื่อให้เห็นภาพรวมพอร์ตได้ชัดเจนมากยิ่งขึ้นสามารถเลือกดูเฉพาะ Symbol หรือฝั่ง Long/Short ได้ตามต้องการ พร้อมจัดการคำสั่งค้าง เช่น แก้ไขหรือยกเลิกได้ทันที ทำให้บริหารพอร์ตและคำสั่งได้สะดวกมากขึ้น และลดความซับซ้อนในการติดตามข้อมูลหลายหน้าจอ

Order Status (4102)

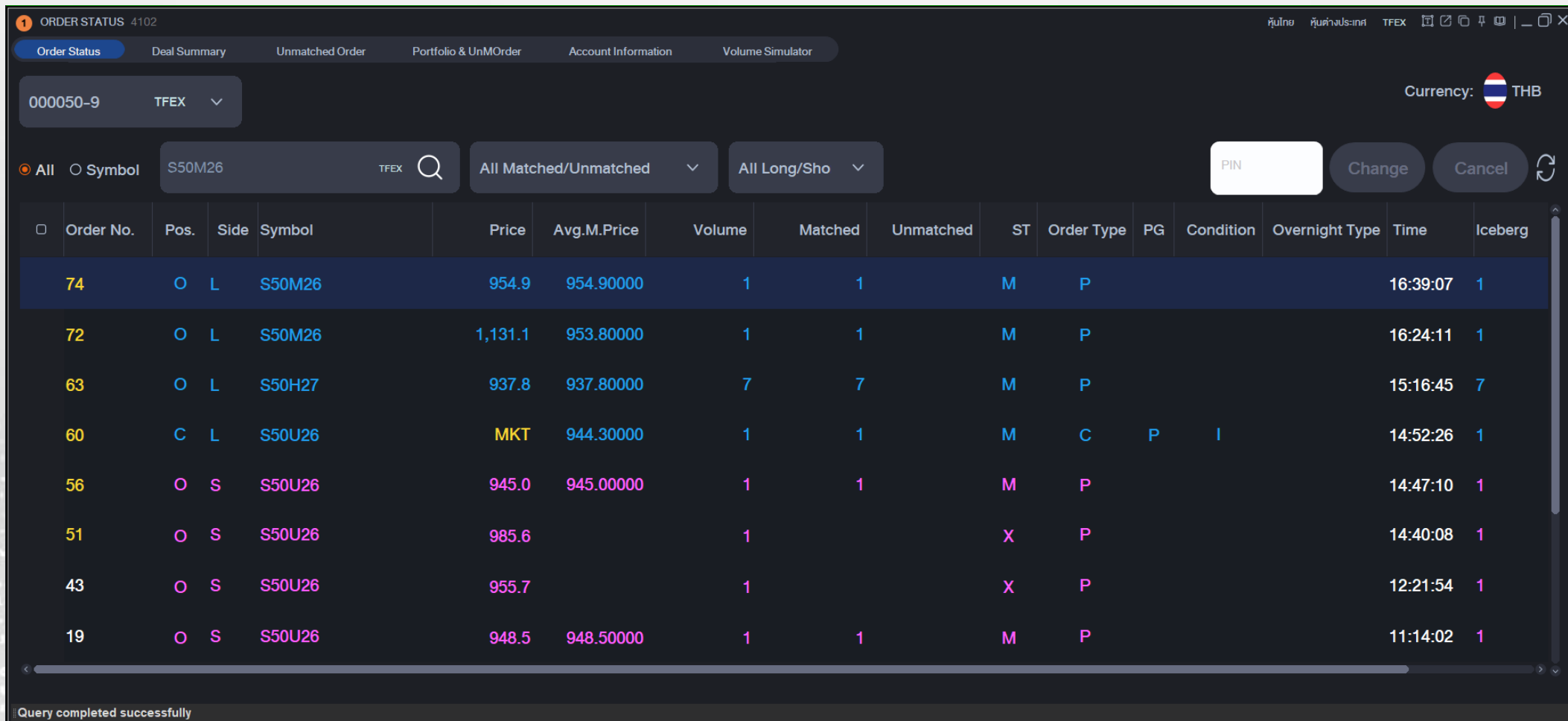

ORDER STATUS 4102

Order Status Deal Summary Unmatched Order Portfolio & UnMOrder Account Information Volume Simulator

000050-9 TFEX Currency: THB

All Symbol S50M26 TFEX All Matched/Unmatched All Long/Sho PIN Change Cancel

Order No.	Pos.	Side	Symbol	Price	Avg.M.Price	Volume	Matched	Unmatched	ST	Order Type	PG	Condition	Overnight Type	Time	Iceberg
74	O	L	S50M26	954.9	954.90000	1	1		M	P				16:39:07	1
72	O	L	S50M26	1,131.1	953.80000	1	1		M	P				16:24:11	1
63	O	L	S50H27	937.8	937.80000	7	7		M	P				15:16:45	7
60	C	L	S50U26	MKT	944.30000	1	1		M	C	P	I		14:52:26	1
56	O	S	S50U26	945.0	945.00000	1	1		M	P				14:47:10	1
51	O	S	S50U26	985.6		1			X	P				14:40:08	1
43	O	S	S50U26	955.7		1			X	P				12:21:54	1
19	O	S	S50U26	948.5	948.50000	1	1		M	P				11:14:02	1

Query completed successfully

แสดงรายการคำสั่งซื้อขายทั้งหมด ทั้งที่จับคู่แล้ว (Matched) และยังไม่จับคู่ (Unmatched) พร้อมรายละเอียดสำคัญ เช่น ราคาเฉลี่ย (Avg. Price), จำนวน (Volume), ประเภทคำสั่ง และเวลาที่ส่งคำสั่ง ช่วยให้นักลงทุนตรวจสอบความเคลื่อนไหวของคำสั่งได้แบบครบถ้วนตามลำดับการส่งคำสั่ง โดยสามารถกรองข้อมูลตามสัญลักษณ์ (Symbol), ประเภทคำสั่ง และฝั่ง Long/Short ได้ตามต้องการ พร้อมจัดการคำสั่ง เช่น แก้ไข (Change) หรือยกเลิก (Cancel) ได้ทันทีจากหน้าจอเดียว ทำให้บริหารคำสั่งได้สะดวกมากยิ่งขึ้นช่วยให้ติดตามสถานะคำสั่งได้รวดเร็ว ลดความผิดพลาดในการส่งคำสั่ง และควบคุมการเทรดได้อย่างมีประสิทธิภาพมากขึ้น

Quote Order Plus (4200)

แสดงกระดานราคา (Bid/Offer) แบบละเอียด พร้อมให้ส่งคำสั่งซื้อขายได้ทันทีในหน้าจอเดียว รองรับทั้งฝั่ง Long และ Short พร้อมเลือกประเภทคำสั่ง เช่น Market (IOC) ได้อย่างรวดเร็ว ช่วยให้เข้า-ออกตลาดได้ทันจังหวะสามารถกำหนด Volume และดูข้อมูลสำคัญ เช่น ราคาเฉลี่ย มูลค่าพอร์ต และสถานะคำสั่งได้พร้อมกัน อีกทั้งยังรองรับ Multi-Quote Trading เพื่อส่งคำสั่งหลายระดับราคาในครั้งเดียว เพิ่มความยืดหยุ่นในการเทรดช่วยให้ตัดสินใจได้เร็วขึ้น และเพิ่มประสิทธิภาพในการส่งคำสั่งในทุกสถานการณ์ตลาด

Multiple Quote Order (4201)

S50M26 TFEQ				GF10M26 TFEQ			
MKT (Validity: IOC)				MKT (Validity: IOC)			
Cancel all		1,075.2	Ceiling	Cancel all		75,020	Ceiling
		828.3	Short etc.			68,304	Short etc.
Prior	827.1	T	828.2	Prior	68,204	T	68,294
High	0.0	O	828.1	High	0	O	68,284
Low	0.0	P	828.0	Low	0	P	68,274
Average			827.9	Average			68,264
Open1			827.8	Open1			68,254
Open2		S	827.7	Open2		S	68,244
Ceiling	1,075.2	C	827.6	Ceiling	75,020	C	68,234
Floor	579.0	A	827.5	Floor	61,390	A	68,224
Per	0.00		827.4	Per	0.00		68,214
Avg 5D	935.68000	N	827.3	Avg 5D	72,152.8	N	68,204
			827.0				68,194
			826.9				68,184
			826.8				68,174
			826.7				68,164
			826.6				68,154
			826.5				68,144
			826.4				68,134
			826.3				68,124
			826.2				68,114
			826.1				68,104
			826.0				68,094
			579.0				61,390

ช่วยให้คุณสามารถดูราคา (Bid/Offer) และส่งคำสั่งซื้อขายได้พร้อมกันหลายสินทรัพย์ในหน้าจอเดียว รองรับทั้งหุ้นและ Futures ทำให้เปรียบเทียบราคาและตัดสินใจได้รวดเร็วมากขึ้น โดยไม่ต้องสลับหน้าจอไปมาสามารถกำหนดฝั่ง Long/Short ปริมาณ (Volume) และประเภทคำสั่งได้อย่างอิสระ พร้อมดูข้อมูลพอร์ต เช่น ต้นทุน กำไร-ขาดทุน และมูลค่าตลาดควบคู่กัน ช่วยให้วางแผนการเทรดได้แม่นยำมากขึ้นเหมาะสำหรับผู้ที่ต้องการเทรดหลายตัวพร้อมกัน เพิ่มความเร็วในการส่งคำสั่ง ลดความผิดพลาด และช่วยให้บริหารพอร์ตได้อย่างมีประสิทธิภาพมากยิ่งขึ้น

Quote Order Plus (4202)

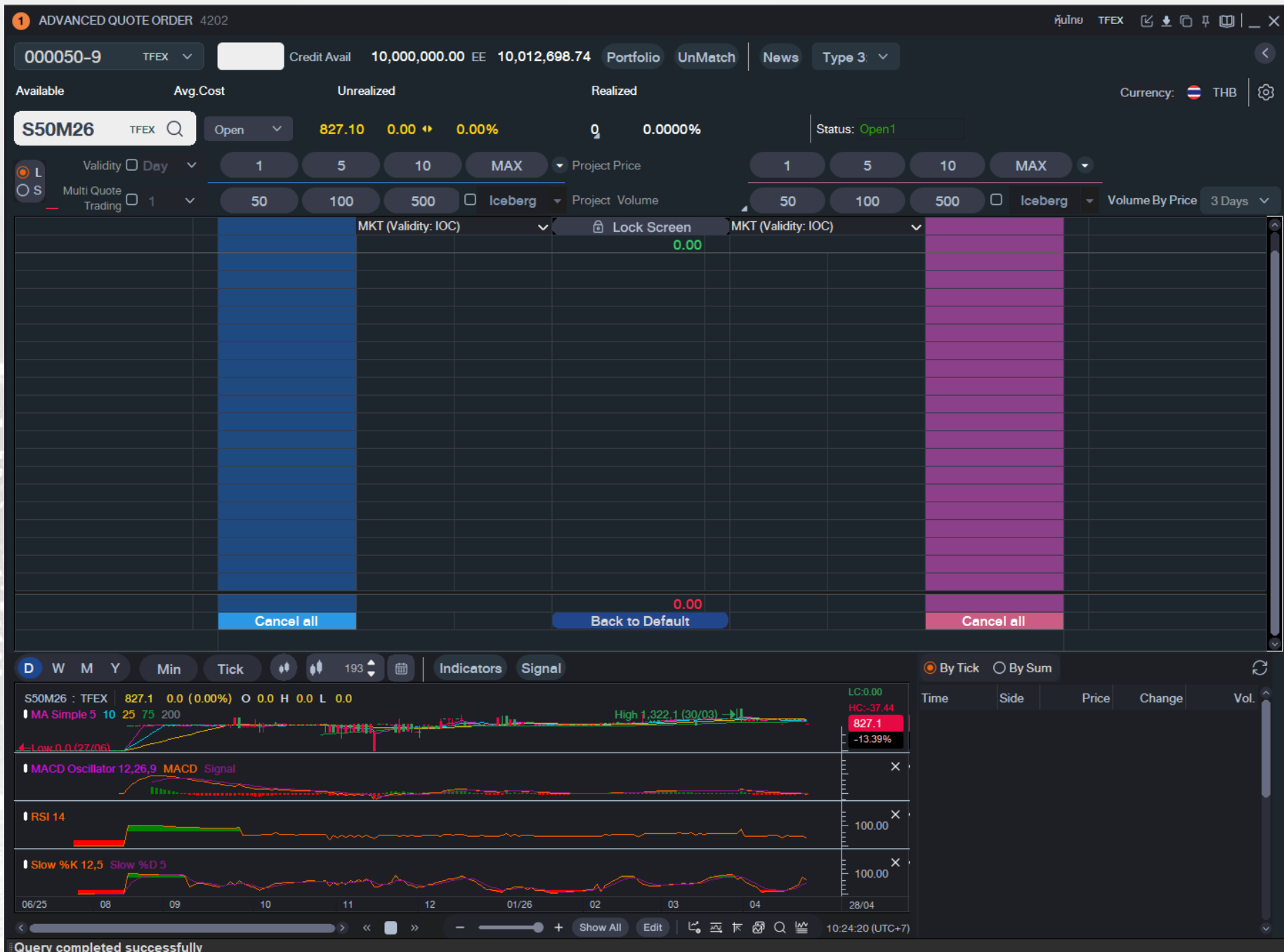

รวมการส่งคำสั่งซื้อขายเข้ากับกราฟและ Indicators เช่น MA, MACD, RSI ช่วยให้วิเคราะห์และตัดสินใจได้ทันทีโดยไม่ต้องสลับหน้าจอ รองรับทั้ง Long/Short พร้อมกำหนดประเภทคำสั่งและ Volume ได้ยืดหยุ่นรองรับ Multi-Quote, Iceberg และ Volume by Price เพื่อวางกลยุทธ์แม่นยำ พร้อมดู Credit Available, Unrealized และสถานะคำสั่งในหน้าจอเดียวช่วยให้เทรดได้เร็ว เห็นราคาและสัญญาณเทคนิคครบ เพิ่มประสิทธิภาพการตัดสินใจ เหมาะสำหรับผู้ที่ต้องการเครื่องมือครบในที่เดียว

Conditional List (4304)

Account No.	Entry ID	Action By	Order Date	Order Time	Seq No.	Stock	Type	Base Price Type	Base Price	Side	Conditions
0000509		000050	27/04/2026	19:01:04	260427-00063	EURUSDM26	TP/SL	Avg. Price		L C	TP(1.1802)/SL(1.1699)
0000509			27/04/2026	18:51:46	260427-00062	GOM26	SO			L O	Last <= 4,735.0
0000509	000050		27/04/2026	18:51:46	260427-00062	GOM26	SO			L O	Last <= 4,735.0
0000509	000050		27/04/2026	18:51:44	260427-00062	GOM26	SO			L O	Last <= 4,735.0
0000509	000050		27/04/2026	18:44:44	260427-00061	GOM26	TP/SL	Avg. Price		L C	TP(4,700.0)/SL(4,400.0)
0000509	000050		27/04/2026	17:21:12	260427-00060	GOM26	SL	Avg. Price		S C	SL(4,734.2)
0000509	000050		27/04/2026	17:20:48	260427-00059	GOM26	SL	Avg. Price		S C	SL(4,730.0)
0000509	000050		27/04/2026	16:24:11	260427-00055	S50M26	TP/SL	Avg. Price	953.8	L C	TP(1,210.1)/SL(892.6)
0000509			27/04/2026	16:24:11	260427-00055	S50M26	TP/SL	Avg. Price	953.8	S C	TP(1,210.1)/SL(892.6)
0000509			27/04/2026	16:24:11	260427-00055	S50M26	TP/SL	Avg. Price	953.8	S C	TP(1,210.1)/SL(892.6)
0000509			27/04/2026	14:52:26	260427-00039	S50U26	TP	Avg. Price	945.0	L C	TP(943.7)
0000509			27/04/2026	14:51:02	260427-00039	S50U26	TP	Avg. Price	945.0	L C	TP(943.7)
0000509			27/04/2026	14:51:02	260427-00039	S50U26	TP	Avg. Price	945.0	L C	TP(943.7)
0000509	000050		27/04/2026	14:47:10	260427-00039	S50U26	TP	Avg. Price	945.0	S C	TP(943.7)
0000509	000050		27/04/2026	14:42:48	260427-00035	S50U26	TP	Avg. Price		S C	TP(962.2)
0000509	000050		27/04/2026	14:39:50	260427-00034	S50M26	TP	Avg. Price		S C	TP(969.1)
0000509	000050		27/04/2026	14:06:25	260427-00033	S50M26	TP	Avg. Price		S C	TP(950.9)

แสดงรายการคำสั่งแบบมีเงื่อนไขทั้งหมด ทั้งที่ถูก Trigger แล้วและยังไม่ทำงาน พร้อมรายละเอียดสำคัญ เช่น ประเภทคำสั่ง (TP/SL, Stop Order), ราคาอ้างอิง (Base Price), เงื่อนไขราคา และเวลาที่ส่งคำสั่ง ช่วยให้ติดตามประวัติการตั้งคำสั่งได้อย่างครบถ้วนสามารถค้นหาและกรองข้อมูลตามสินค้า ช่วงเวลา หรือประเภทเงื่อนไขได้ตามต้องการ ทำให้เรียกดูข้อมูลย้อนหลังได้ง่าย และตรวจสอบการทำงานของคำสั่งแต่ละรายการได้ชัดเจนช่วยให้อำนวยการและตรวจสอบกลยุทธ์การตั้งคำสั่งล่วงหน้าได้อย่างเป็นระบบ เข้าใจพฤติกรรมและการเทรดของตนเอง และปรับปรุงการวางแผนให้มีประสิทธิภาพมากขึ้น

Un-triggered List (4305)

Start	Status	Symbol	Side	Account No.	Base Price	Conditions	Auto Cancel	Ord Type	Volume	Ord Price	End Date	Market	Del
00	Start	GOU26	S	0000509		Last <= 4,200.0	-	Limit	1Vol	0Tick	22/05/2026	TFEX	🗑️
00	Start	GOM26	L	0000509		Last <= 4,600.0	-	Limit	1Vol	0Tick	22/05/2026	TFEX	🗑️

แสดงรายการคำสั่งแบบมีเงื่อนไขของ TFEX ที่ยังไม่ถูก Trigger เช่น การตั้ง Open หรือ Close เมื่อราคาถึงระดับที่กำหนด ช่วยให้คุณติดตามคำสั่งที่รอทำงานได้อย่างชัดเจน พร้อมรายละเอียดสำคัญ เช่น ราคาเงื่อนไข (Conditions), ราคาอ้างอิง (Base Price), จำนวนสัญญา (Volume) และวันหมดอายุของคำสั่งสามารถเลือกดูตามประเภทการใช้งาน เช่น Open หรือ Close รวมถึงจัดการคำสั่งได้ทันที เช่น Start, Stop หรือยกเลิกคำสั่ง เพื่อให้สอดคล้องกับสภาวะตลาดที่เปลี่ยนแปลง

Volume Simulator (4401)

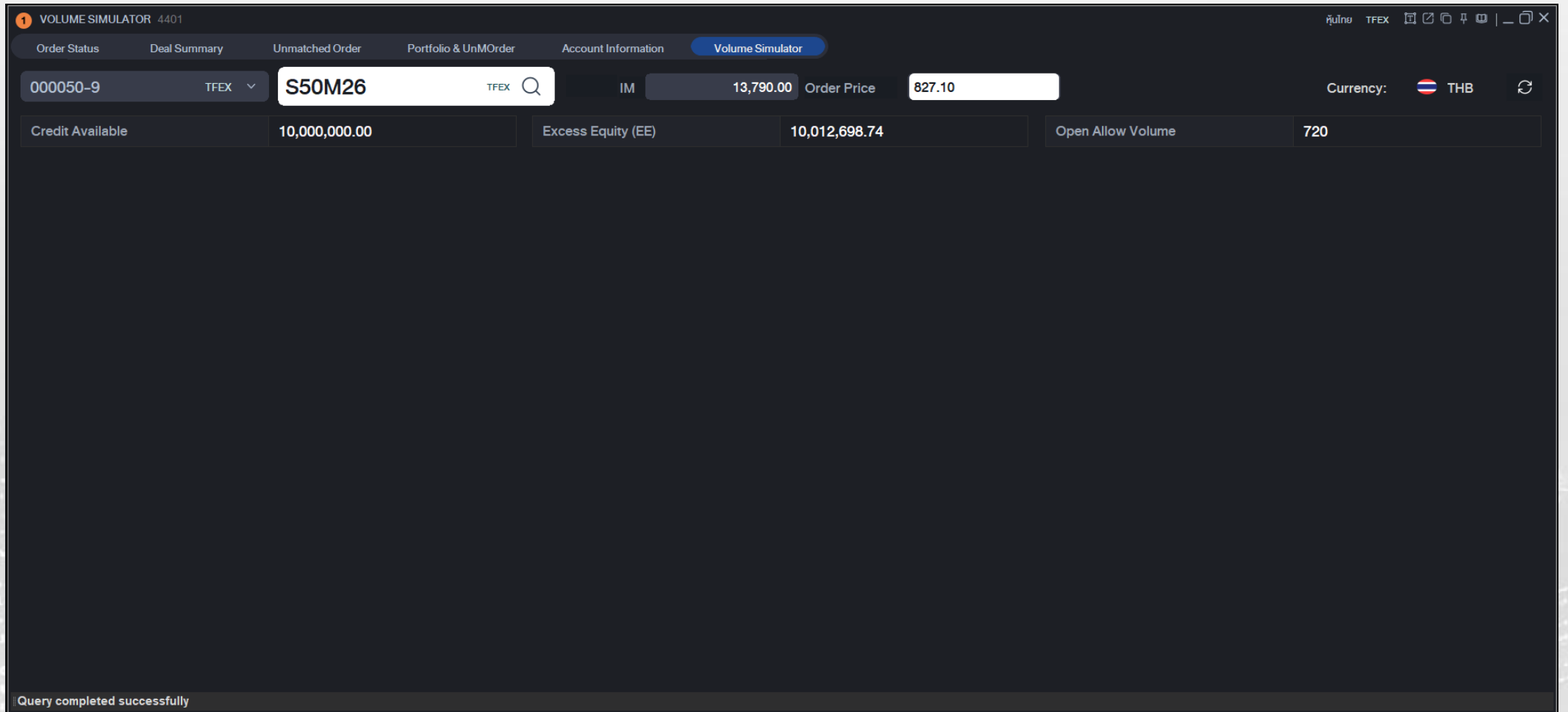

VOLUME SIMULATOR 4401		Currency: THB	
Order Status	Deal Summary	Unmatched Order	Portfolio & UnMOrder
Account Information	Volume Simulator		
000050-9	TFEX	S50M26	TFEX
IM	13,790.00	Order Price	827.10
Credit Available	10,000,000.00	Excess Equity (EE)	10,012,698.74
		Open Allow Volume	720

Query completed successfully

ช่วยประเมินจำนวนสัญญา (Volume) ที่สามารถเปิดได้จากเงินในพอร์ต โดยอ้างอิงจาก Credit Available, Excess Equity (EE) และ Initial Margin (IM) พร้อมแสดงจำนวนสัญญาสูงสุด (Open Allow Volume) ได้ทันทีเพียงระบุราคา (Order Price) ระบบจะคำนวณให้โดยอัตโนมัติ ช่วยให้วางแผนการใช้เงินได้แม่นยำ ลดความเสี่ยงจากการเปิดสถานะเกินกำลัง และช่วยให้บริหารพอร์ตได้อย่างเหมาะสมเหมาะสำหรับใช้ตรวจสอบก่อนเทรดจริง ทำให้มั่นใจในขนาดการลงทุน และควบคุมความเสี่ยงได้อย่างมีประสิทธิภาพ

Strategy Simulation (4800)

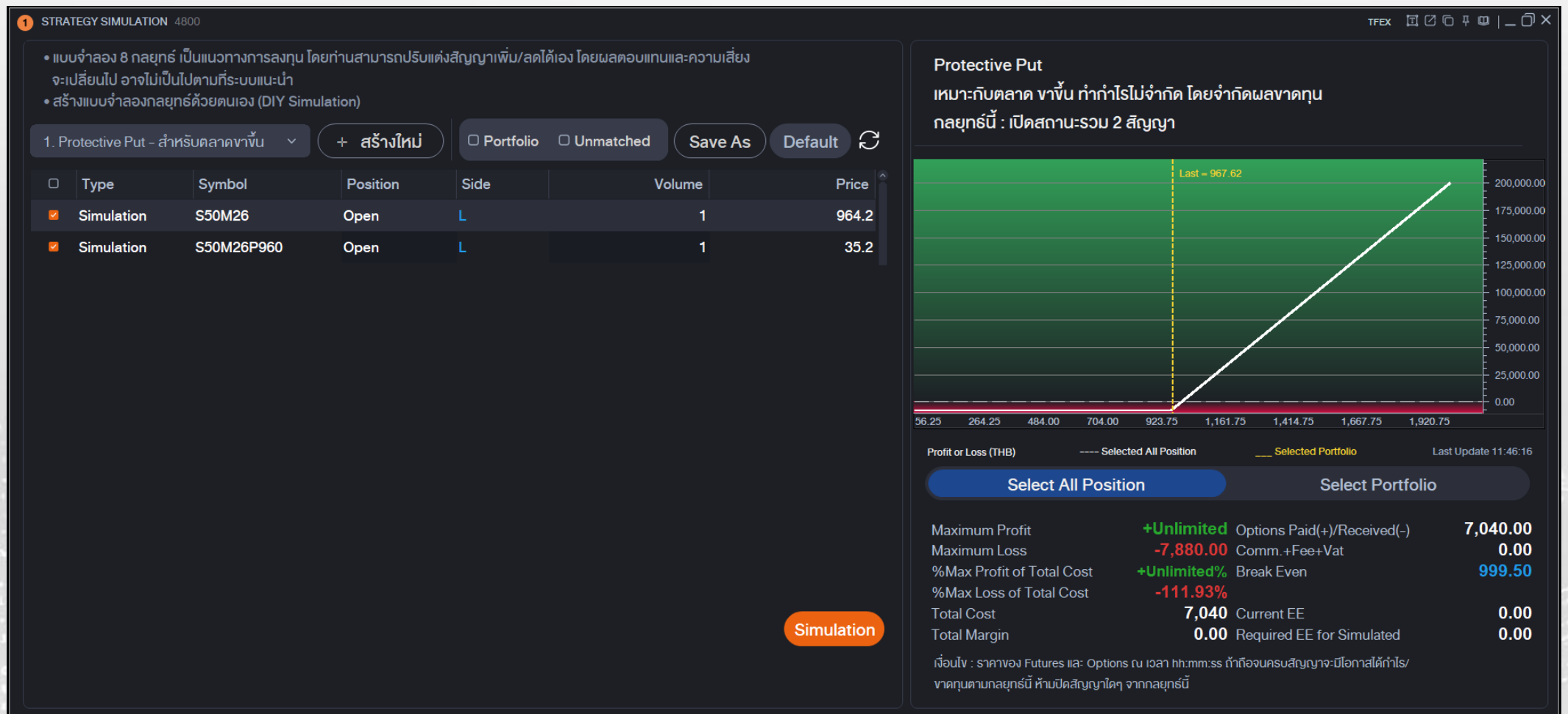

8 ตัวอย่างกลยุทธ์แบบจำลอง Options สำเร็จรูปเพื่อการเทรดให้ง่ายขึ้น เช่น Protective Put, Bull Spreads, Long Strap, Long Strip, Bear Spreads, Butterfly Spreads, Long Straddle และ Long Strangle รวมถึงสามารถทำ DIY กลยุทธ์เองได้ พร้อมแสดงกราฟ Profit/Loss ให้เห็นภาพกำไร-ขาดทุนในแต่ละระดับราคาอย่างชัดเจน

ระบบจะแสดงข้อมูลสำคัญ เช่น กำไรสูงสุด ขาดทุนสูงสุด จุดคุ้มทุน (Break-even) ต้นทุนรวม และมูลค่าที่เกี่ยวข้อง ช่วยให้เข้าใจผลลัพธ์ของกลยุทธ์ได้ง่ายขึ้น เหมาะสำหรับใช้วางแผนก่อนเทรด ลดความเสี่ยง และช่วยให้ตัดสินใจได้มั่นใจและมีประสิทธิภาพมากขึ้น

Arbitrage Search (4801)

ค้นหาโอกาสทำกำไรจากส่วนต่างราคาอัตโนมัติ (Arbitrage) ได้อย่างรวดเร็ว ด้วยการเปรียบเทียบราคาของสัญญาที่เกี่ยวข้องแบบอัตโนมัติ พร้อมแสดงชุดคำสั่ง Long/Short ที่เหมาะสมในครั้งเดียว ทำให้สามารถใช้ประโยชน์จาก “ส่วนต่างราคา” ที่เกิดขึ้นในตลาดได้ทันทีโดยไม่ต้องคำนวณเองระบบจะแสดงโครงสร้างกลยุทธ์ จำนวนสัญญาที่ใช้ และผลลัพธ์ เช่น กำไรสูงสุด ต้นทุน และค่าธรรมเนียม เพื่อให้เห็นภาพรวมก่อนตัดสินใจ พร้อมทั้งสามารถส่งคำสั่งซื้อขายได้ทันทีจากหน้าจอเดียว ช่วยให้คว้าโอกาสได้ไว ใช้งานสะดวก และลดขั้นตอนในการวางกลยุทธ์ได้มากยิ่งขึ้น

Margin Simulation (4802)

MARGIN SIMULATION 4802 TFEX

P/L Option Unmatched Portfolio

000050-9 TFEX Simulation

<input checked="" type="checkbox"/>	S50M26	TFEX	Open	Long	Vol.	25	Price	827.20	P
<input checked="" type="checkbox"/>	GF10M26	TFEX	Open	Short	Vol.	10	Price	74,880.00	P
<input type="checkbox"/>	ค้นหาหลักทรัพย์		Position	Side	Vol.	Vol	Price	Price	P

Credit Available

10,000,000.00

Excess Equity (EE)

10,012,698.74

Margin Required

1,078,000.00

Net Amount

8,934,698.74

ช่วยคำนวณมาร์จิ้นล่วงหน้าก่อนส่งคำสั่งซื้อขาย โดยสามารถเลือกประเภทอนุพันธ์ กำหนดฝั่ง (Open/Close) (Long/Short) จำนวนสัญญา และราคา ได้ตามต้องการ พร้อมดูผลลัพธ์ทันทีในหน้าจอเดียวระบบจะแสดงข้อมูลสำคัญ เช่น Credit Available, Excess Equity (EE), Margin Required และ Net Amount เพื่อให้เห็นภาพเงินคงเหลือและเงินที่ต้องใช้จริงอย่างชัดเจน ช่วยวางแผนการใช้เงินได้เหมาะสม และป้องกันการเปิดสถานะเกินกำลังรองรับการจำลองหลายรายการในครั้งเดียว ทำให้ประเมินผลกระทบต่อพอร์ตได้ครบก่อนตัดสินใจ ช่วยให้การเทรดเป็นระบบและบริหารความเสี่ยงได้อย่างมีประสิทธิภาพ

Finansia Order Level 1 (7000)

Order No.	Stock	Price	Avg.M.Price	Volume	Matched	Unmatched	ST	Order Type	PG	Condition
40	B COM7	21.70	21.60	500	500		M			
35	S PTT	35.00	35.00	20,000	20,000		M			
34	S SCC	225.00	225.00	200	200		M			
33	S PTT	38.50		30,000		30,000	O			
32	B AOT	50.75	50.75	500	500		M			
31	B PTT	34.00		100		100	OC			

หน้าจอพร้อมเทรดอย่างง่ายและไม่ซับซ้อน ดูข้อมูลในพอร์ต เพื่อดูสถานะของรายการที่ส่งไปแล้ว พร้อมส่งคำสั่งซื้อ - ขายได้ในหน้าจอเดียว

Finansia Order Level 2 (7001)

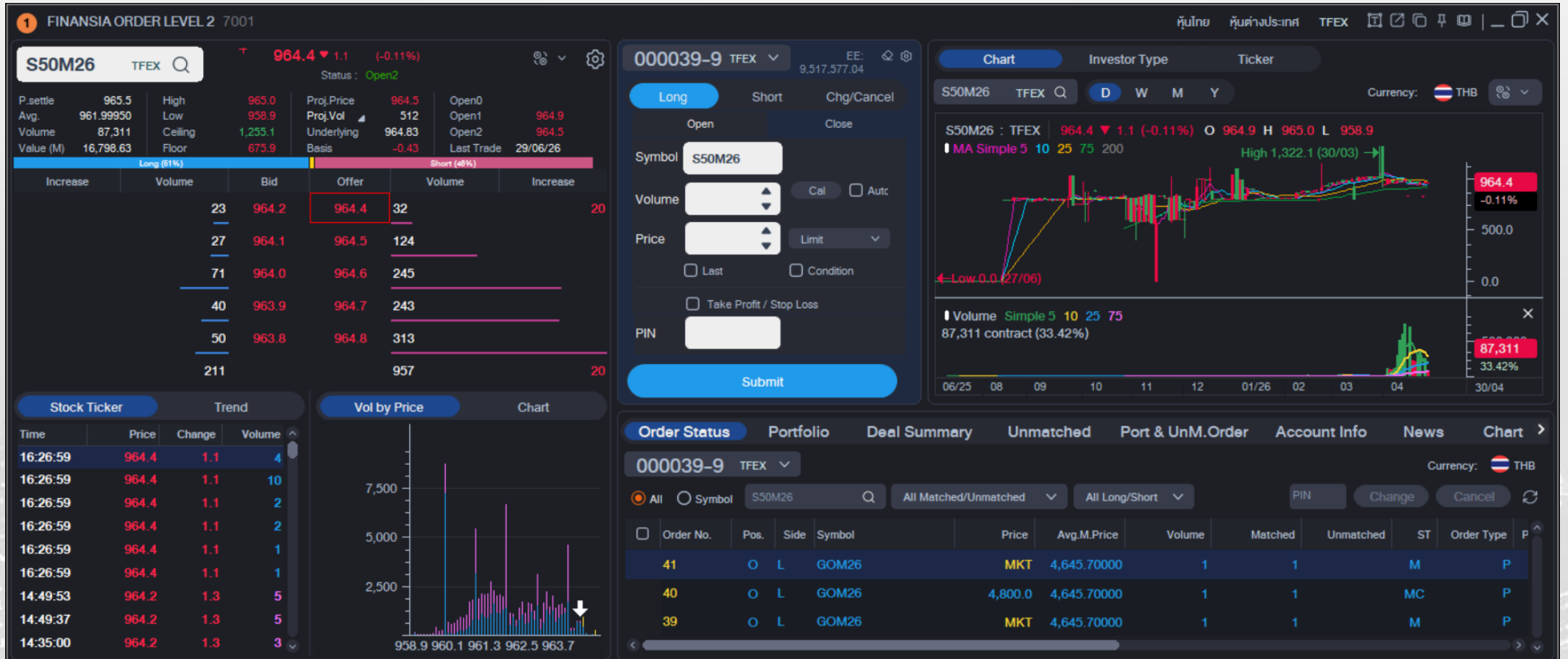

หน้าจอพร้อมเทรดที่นักลงทุนนิยมใช้งานที่มีอย่างครบถ้วน ไม่ว่าจะเป็นการติดตาม Bid/Offer การส่งคำสั่ง/เปลี่ยนแปลง/ยกเลิก และยังมีหน้าจอกราฟที่สามารถปรับ Time Period ได้ตามต้องการ และยังสามารถดูข้อมูลของ Portfolio สัญญาที่ทำการซื้อขาย ภายในวันหรือข่าวต่างๆที่เกิดขึ้น

Finansia Order Level 3 (7002)

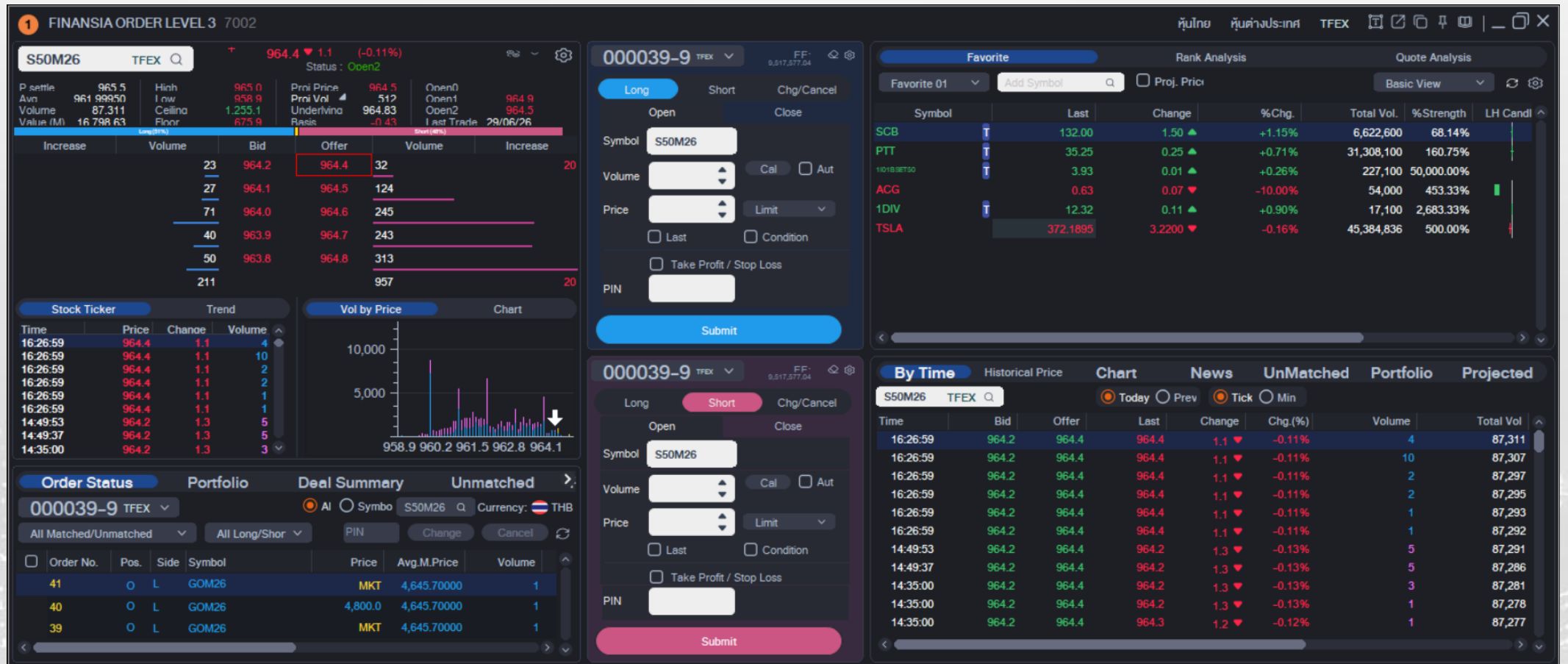

หน้าจอพร้อมเทรดส่ง Order ได้รวดเร็ว ข้อมูลครบถ้วน พร้อมข้อมูลช่วยในการตัดสินใจซื้อขายได้ทันที

Easy (9900)

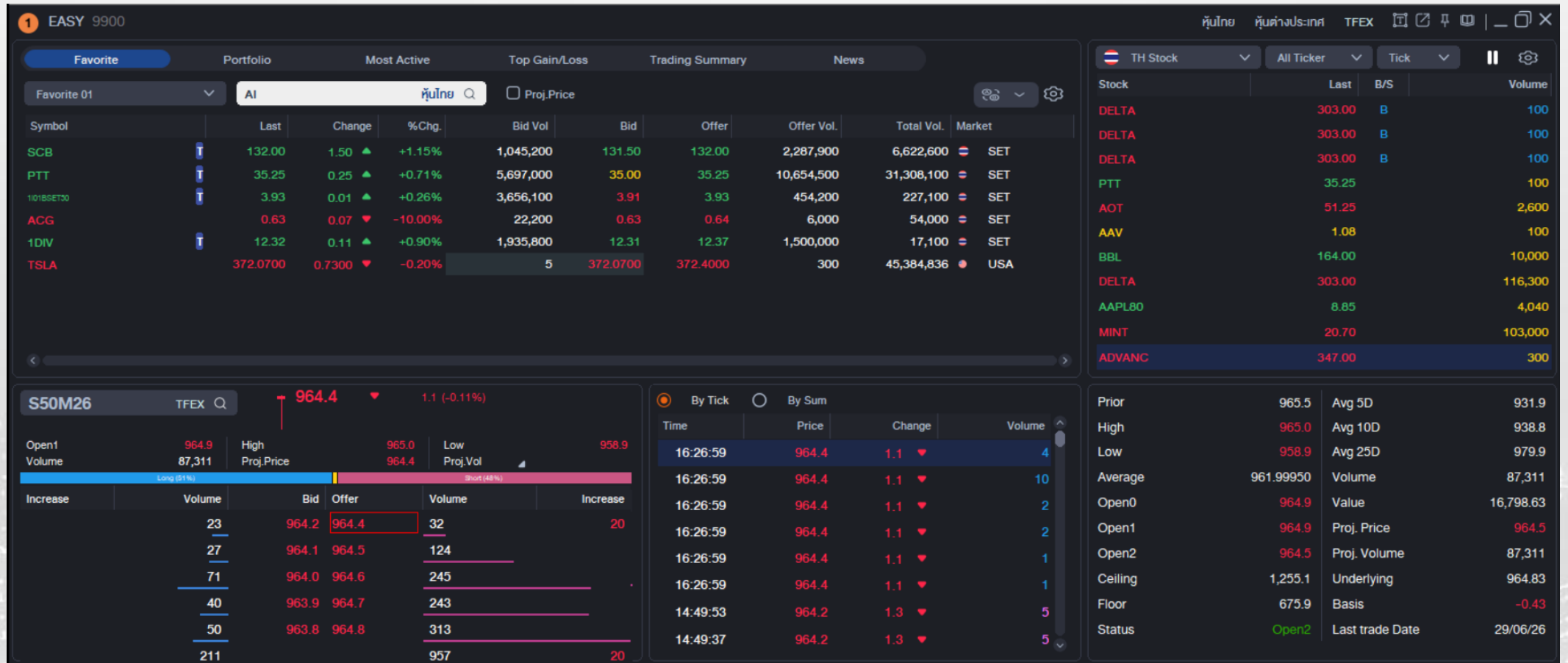

แสดงข้อมูลหุ้นพร้อมภาพรวมตลาดในหน้าจอเดียว

Standard (9901)

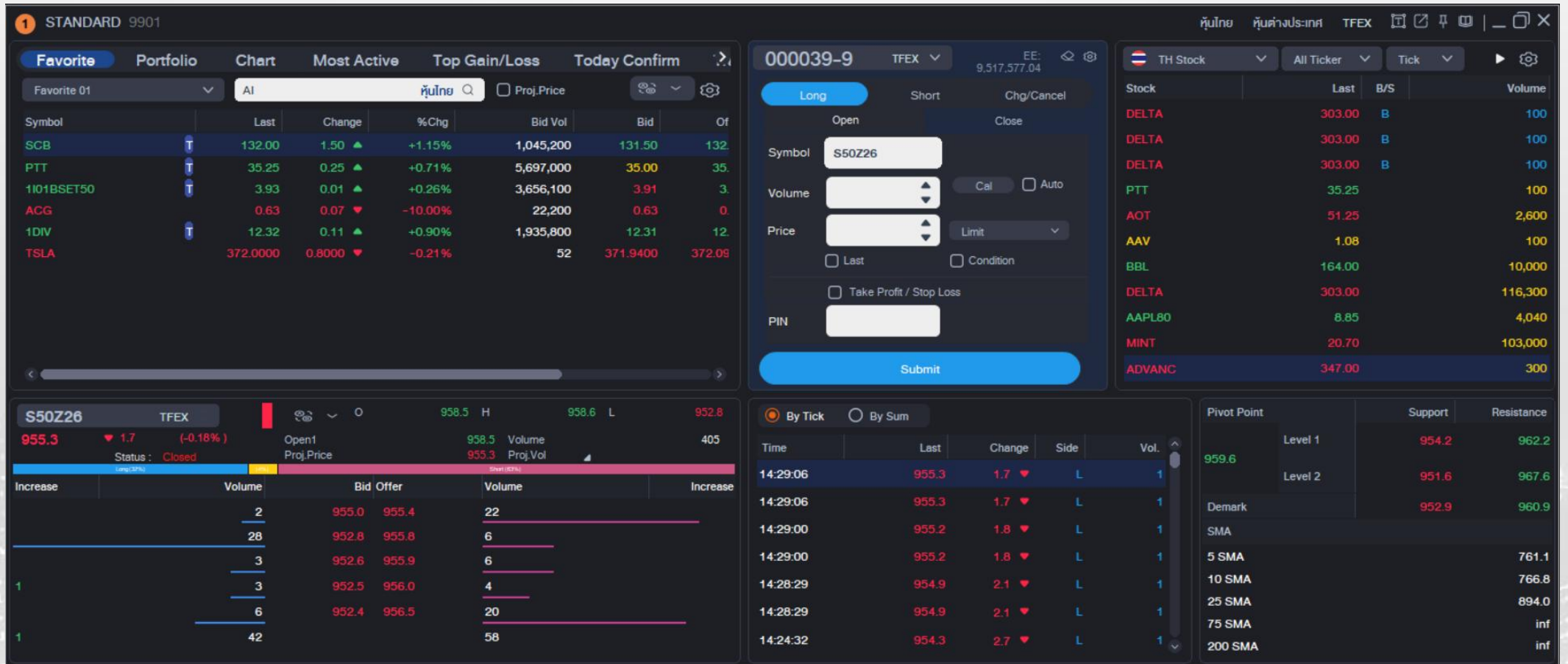

หน้าจอพร้อมเทรด แสดงข้อมูลและภาพรวมตลาด พร้อมส่งคำสั่งซื้อขายได้ในหน้าจอเดียว

Advanced (9902)

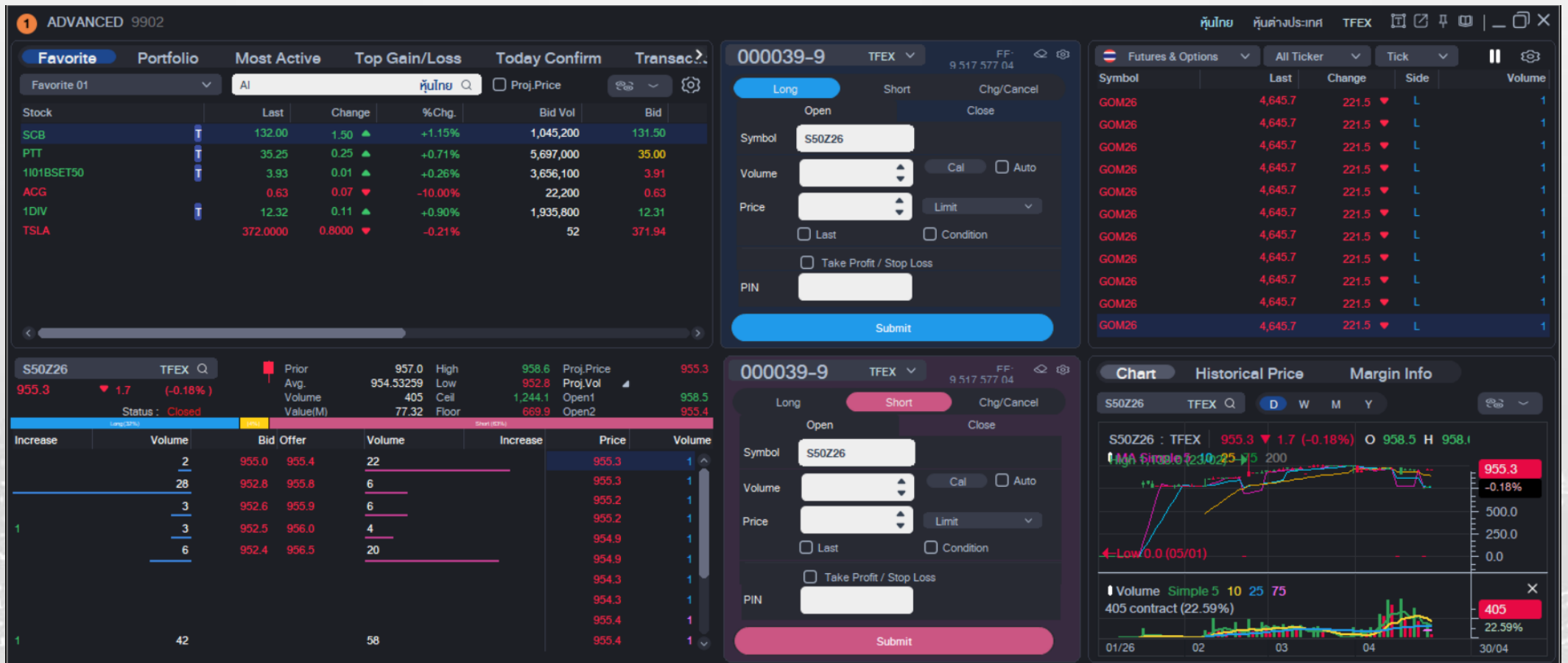

หน้าจอแบบหน้าเดียวที่ใช้งานง่าย มี Favorite สำหรับดูหุ้นที่สนใจ, Bid Offer สำหรับดูคำสั่งซื้อขาย, ช่องส่งคำสั่งซื้อและขาย, Ticker สำหรับดูแรงซื้อขายแบบเรียลไทม์ และ Chart สำหรับวิเคราะห์แนวรับแนวต้าน

Portfolio (2000)

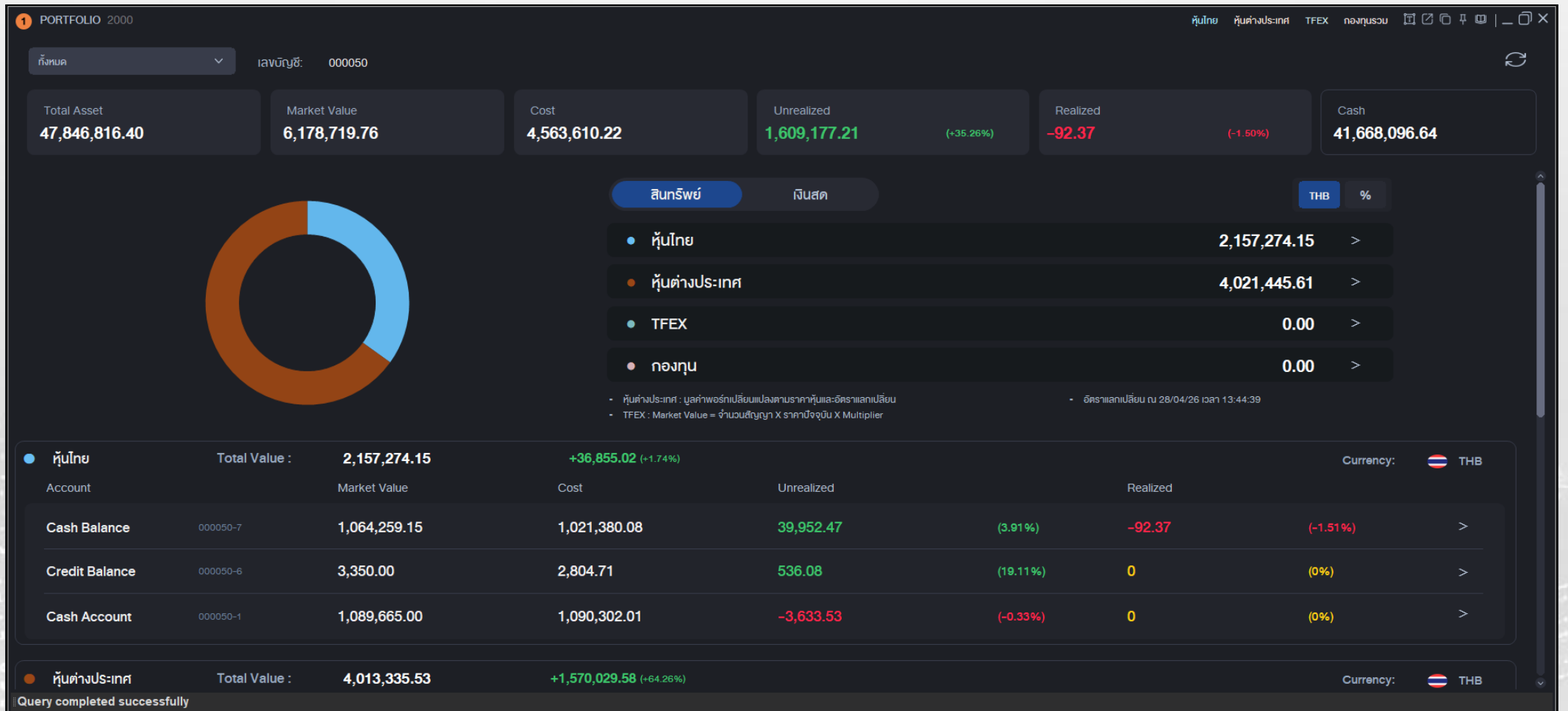

แสดงภาพรวมการลงทุนทั้งหมด ประกอบไปด้วย หุ้นไทย หุ้นต่างประเทศ TFEX และ กองทุนรวม พร้อมข้อมูลสำคัญ เช่น Total Asset, Market Value, ต้นทุน (Cost), กำไร-ขาดทุน (Unrealized / Realized) และเงินสด (Cash) ช่วยให้เห็นสถานะพอร์ตได้อย่างชัดเจนในมุมมองเดียวมีการแสดงสัดส่วนพอร์ตแบบ Pie Chart เพื่อให้เข้าใจการกระจายการลงทุนได้ง่าย พร้อมแยกรายละเอียดในแต่ละประเภทสินทรัพย์ รวมถึงแต่ละบัญชี เช่น Cash Balance และ Credit Balance และสามารถดูค่าเป็นเปอร์เซ็นต์หรือมูลค่า (THB) ได้ตามต้องการช่วยให้ติดตามผลการลงทุนได้สะดวก วางแผนปรับพอร์ตได้ง่าย เห็นการเปลี่ยนแปลงของพอร์ตแบบ Real-time

Daily Realized Gain / Loss

(2200)

1 DAILY REALIZED GAIN / LOSS 2200

000050-9 TFEX GOU26 TFEX Sum by Symbol Realized 0.00 (0.00%)

* Realized P/L is an estimate by our company and the fee rates at the point of match are applied.

Symbol	Side	Volume	Avg. Cost	Price	Realized	%Realized

แสดงผลกำไร-ขาดทุน (Realized P/L) จากการปิดสถานะในแต่ละวัน แยกรายการตามสัญญา พร้อมข้อมูลสำคัญ เช่น ราคาเฉลี่ย (Avg. Cost), ราคาที่ปิด (Price), จำนวน (Volume) และ %กำไร-ขาดทุน ช่วยให้เห็นผลลัพธ์ของการเทรดที่เกิดขึ้นจริงอย่างชัดเจนสามารถเลือกดูตาม Symbol และสรุปรวม (Sum by Symbol) ได้ เพื่อให้ง่ายต่อการวิเคราะห์ภาพรวมในแต่ละวัน พร้อมอัปเดตข้อมูลแบบต่อเนื่องตามรายการที่เกิดขึ้น

Portfolio Analysis (2999)

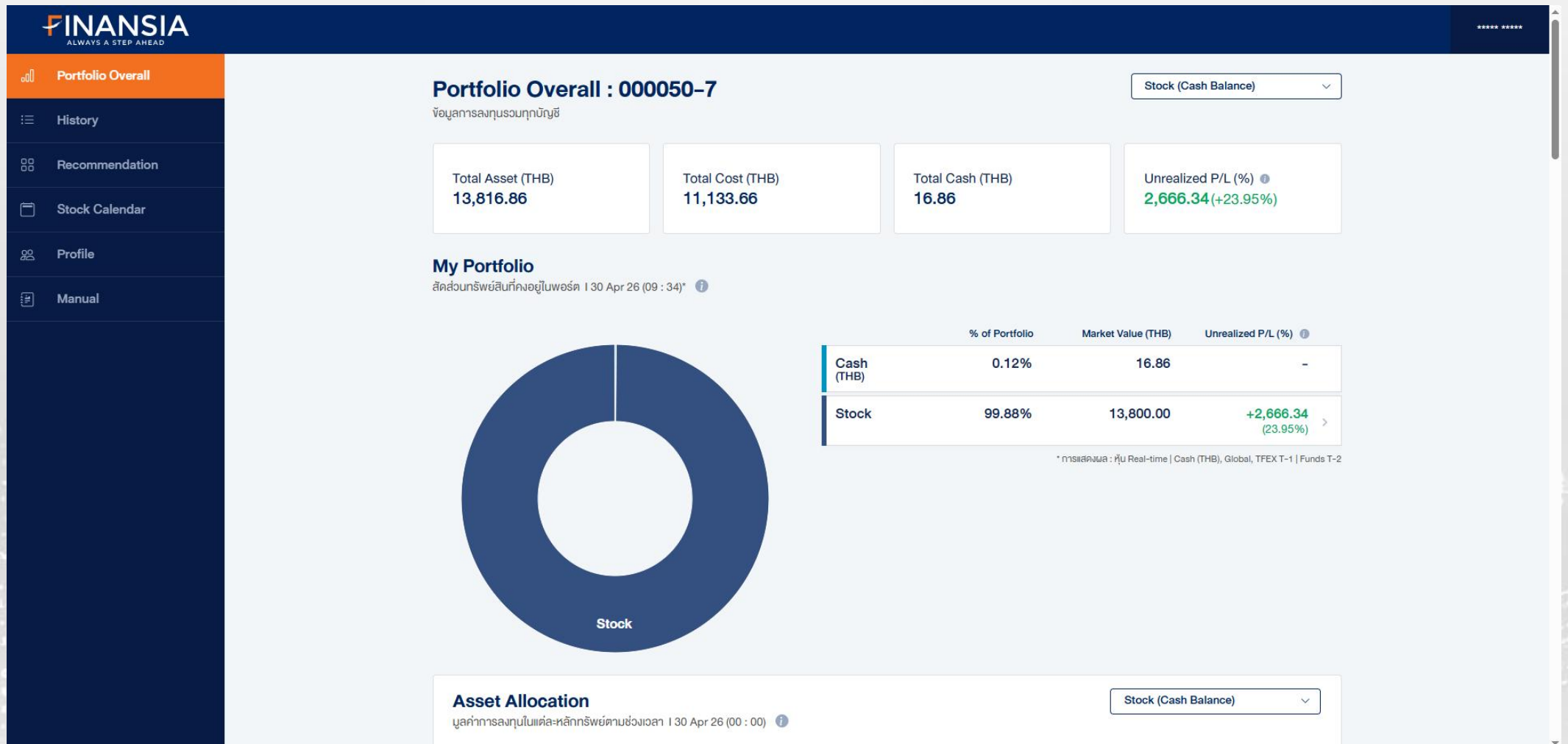

แสดงภาพรวมพอร์ตการลงทุนทั้งหมด ไม่ว่าจะเป็นหุ้น, TFEX, กองทุน และหุ้นต่างประเทศ ในรูปแบบที่เข้าใจง่าย พร้อมข้อมูลสำคัญ เช่น ประวัติการลงทุน (History), ปฏิทินการลงทุน (Calendar) และข้อมูลส่วนตัว (Profile) ช่วยให้คุณสามารถติดตามและบริหารการลงทุนได้ครบในที่เดียวนอกจากนี้ยังช่วยให้เห็นภาพรวมผลการลงทุน เช่น มูลค่าพอร์ต กำไร-ขาดทุน และการเปลี่ยนแปลงของพอร์ตในแต่ละช่วงเวลาได้อย่างชัดเจน ทำให้วิเคราะห์แนวโน้มและวางแผนการลงทุนได้ง่ายขึ้น รวมถึงเข้าถึงข้อมูลที่เกี่ยวข้องกับการตัดสินใจได้อย่างสะดวกและรวดเร็วมากยิ่งขึ้น

Today Confirm (4103)

Position	Side	Symbol	Volume	Avg.M.Price	Amount	Fee+Vat	Net Amount	Fee	VAT	Market
O	S	GOU26	1	4,799.4000	1,439,820.0	190.57	1,439,629.43	178.10	12.47	TFEX

แสดงรายการธุรกรรมที่เกิดขึ้นในวันเดียว พร้อมสรุปยอดรวมฝั่ง Long, Short และ Net อย่างชัดเจน รวมถึงค่าธรรมเนียม (Fee + VAT) และกำไร-ขาดทุนที่เกิดขึ้น (Realized) ช่วยให้เห็นภาพผลการเทรดของวันนั้นได้ทันทีที่สามารถดูรายละเอียดแต่ละรายการ เช่น ราคาเฉลี่ย (Avg. Price), จำนวน (Volume), มูลค่าการซื้อขาย (Amount) และ Net Amount หลังหักค่าธรรมเนียม พร้อมเลือกแสดงผลแบบรวมตามหุ้น (Sum by Stock) เพื่อให้อ่านข้อมูลง่ายขึ้น และเปรียบเทียบแต่ละรายการได้สะดวก ช่วยให้ตรวจสอบผลการเทรดรายวันได้สะดวก เข้าใจต้นทุนและค่าธรรมเนียมได้ชัดเจน ติดตามกระแสเงินเข้า-ออกได้ง่าย และสรุปภาพรวมการลงทุนในแต่ละวันได้อย่างรวดเร็วและมีประสิทธิภาพมากยิ่งขึ้น

Order History (9000)

Order Date	Ord No	Pos.	Side	Symbol	Volume	Price	Match Price	Match Vol	Unmatch Vol	Cond. Price	Status	Or
------------	--------	------	------	--------	--------	-------	-------------	-----------	-------------	-------------	--------	----

แสดงประวัติคำสั่งซื้อขายทั้งหมด ทั้งที่จับคู่แล้วและยังไม่จับคู่ พร้อมข้อมูลสำคัญ เช่น วันที่ส่งคำสั่ง (Order Date), ราคา (Price), จำนวน (Volume), ราคา Match, ปริมาณที่ Match/Unmatch และสถานะคำสั่ง ทำให้เห็นทุกคำสั่งย้อนหลังได้อย่างครบถ้วน สามารถกรองข้อมูลตามช่วงเวลา (Period), Symbol หรือฝั่ง Long/Short รวมถึงเลือกดูเฉพาะคำสั่งที่ Match หรือ Unmatch ได้ตามต้องการ ทำให้ค้นหาข้อมูลได้ง่ายและรวดเร็ว พร้อมดูรายละเอียดเชิงลึกของแต่ละคำสั่งได้ในหน้าจอเดียว

History (Customer Transaction Report) (9001)

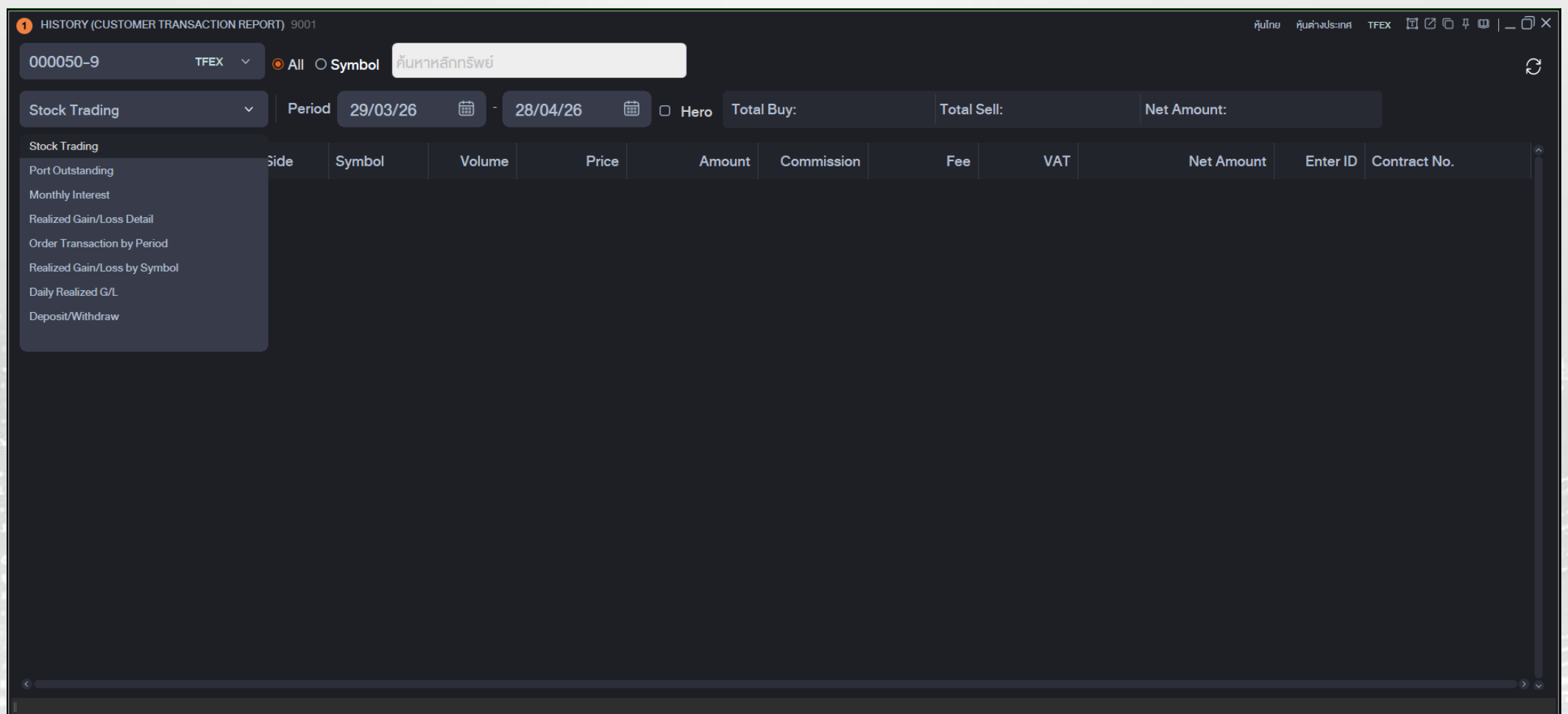

แสดงรายการธุรกรรมย้อนหลังตั้งแต่เปิดบัญชีอย่างละเอียด ทั้งการซื้อ-ขาย (Buy/Sell) พร้อมข้อมูลสำคัญ เช่น ราคา (Price), จำนวน (Volume), มูลค่า (Amount), ค่าคอมมิชชั่น (Commission), ค่าธรรมเนียม และ VAT รวมถึง Net Amount ในแต่ละรายการ ทำให้เห็นรายละเอียดของแต่ละธุรกรรมอย่างครบถ้วน สามารถเลือกช่วงเวลา (Period), ค้นหาตาม Symbol และเลือกประเภทข้อมูล เช่น Port Outstanding, Monthly Interest, Realized Gain/Loss, Order Transaction หรือ Deposit/Withdraw พร้อมสรุปยอดรวม เช่น Total Buy, Total Sell และ Net Amount ได้ตามต้องการ

Account Information (9002)

ACCOUNT INFORMATION 9002				Currency: THB			
000050-9 TFX							
Credit Limit	10,000,000.00			Credit Available	9,241,130.00	Cash	10,012,698.74
	Previous	Current					
Equity Balance	10,012,698.74	9,984,838.76	Cash Balance	10,012,698.74	Cash Excess	9,225,968.76	
Excess Equity	10,012,698.74	9,225,968.76	Comm+Vat	3,539.98	Non-Cash Excess	0.00	
MTM (Futures)	0.00	-24,320.00	P/L (Futures)	0.00	Liquidation Value	9,984,838.76	
IMR	0.00	758,870.00	Premium (R/P)	0.00			
MMR	0.00	533,377.20	Deferred Charge	0.00			
FMR	0.00	229,829.20	Min Cash Call Margin	0.00			
Non-Cash Collateral	0.00	0.00	Call Margin	0.00			
FC Collateral	0.00		Call Force	0.00			
Delivery Deposit	0.00						
Margin Info							
Initial Cash Balance	10,012,698.74	Call/Force Flag		Auto Position	N		
Initial Equity	10,012,698.74	Call/Force MR (IM)	0.00	Call/Force MR (MM)	0.00		
Advisor Name	PATHITA PAYACKADECH	ATS Fee	No				
Email Address	TEST@TEST.COM	Bank Account	-				
Mobile Phone	0985495169						

แสดงข้อมูลบัญชีอย่างละเอียด ทั้ง Credit Limit, Credit Available และเงินสด (Cash) พร้อมสรุปสถานะทางการเงิน เช่น Equity Balance, Excess Equity และมูลค่าพอร์ตปัจจุบัน ช่วยให้ท่านเห็นภาพรวมสภาพคล่องของบัญชีได้ทันทีที่มีรายละเอียดด้านมาร์จิ้น เช่น IMR, MMR, FMR รวมถึง MTM (Futures) และ Margin ที่ต้องใช้ ช่วยให้ติดตามความเสี่ยงและการมาร์จิ้นได้อย่างชัดเจน พร้อมข้อมูล Cash Balance, Cash Excess และ Liquidation Value เพื่อประเมินความสามารถในการถือสถานะสัญญา

Expiration Date History (9800)

แสดงข้อมูลย้อนหลังของสัญญา Futures และ Options โดยอ้างอิงจากวันหมดอายุ พร้อมสรุปกำไร-ขาดทุน (Profit & Loss) จากราคาซื้อ เทียบกับ Final Settlement Value ในหน้าจอเดียว สามารถเลือกช่วงเวลา ปรับรูปแบบการคำนวณ และกรองข้อมูลตามสัญญาที่ต้องการได้ ช่วยให้นักลงทุนติดตามผลลัพธ์ของการถือสัญญาในอดีตได้อย่างชัดเจน เห็นข้อมูลทั้งราคา Volume, ต้นทุนเฉลี่ย, Basis และผลลัพธ์สุดท้ายอย่างเป็นระบบ ทำให้เรียกดูข้อมูลย้อนหลังได้สะดวก เข้าใจภาพรวมผลลัพธ์ได้ง่าย และเข้าถึงข้อมูลสำคัญได้รวดเร็วมากยิ่งขึ้น

Technical Chart (6000)

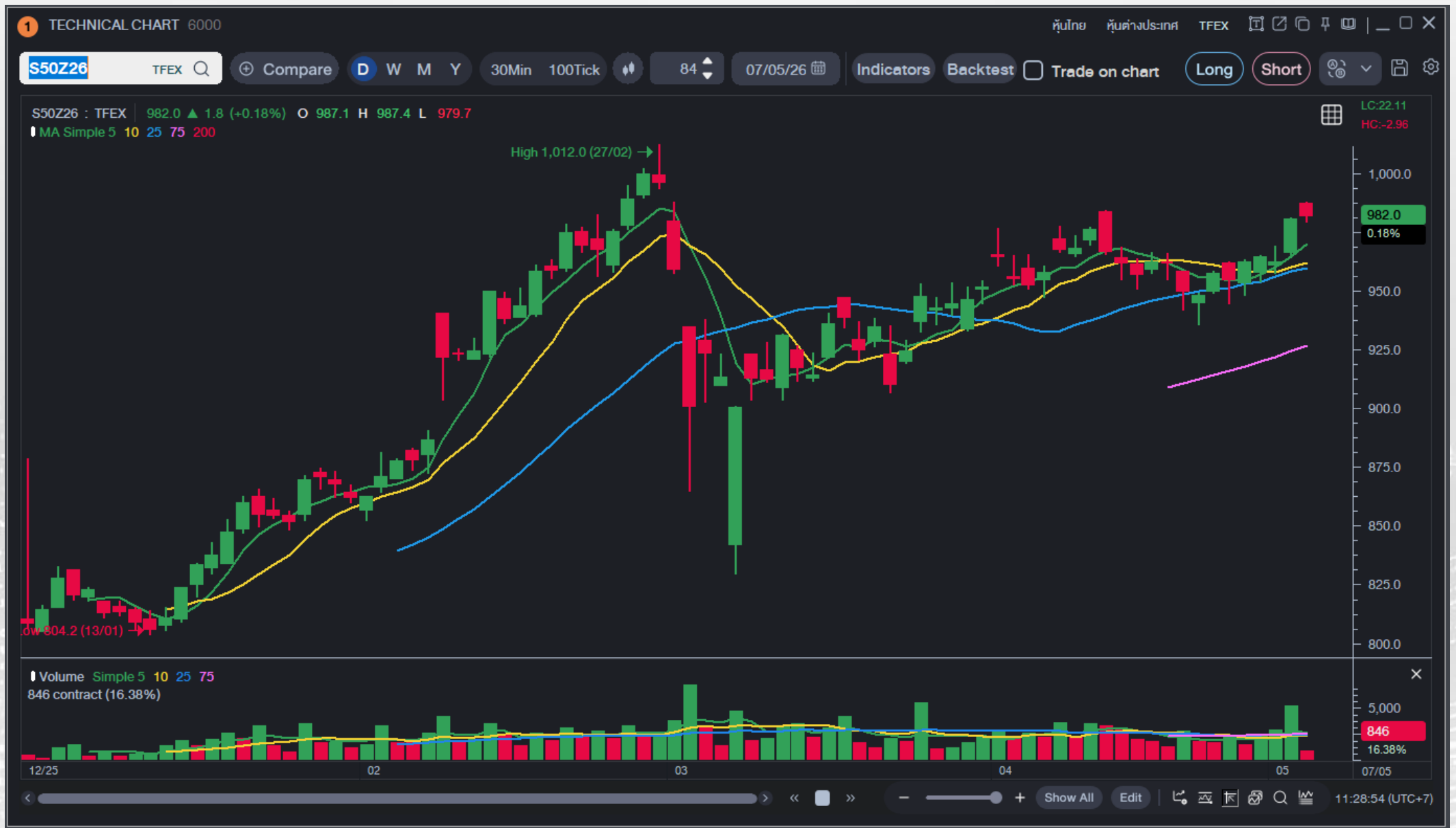

วิเคราะห์หุ้นที่เราสนใจผ่านกราฟ ซึ่งมีประเภทกราฟมากมาย พร้อมทั้งอินดิเคเตอร์หลากหลาย มีเครื่องมือครบครัน สามารถเลือกปรับจัดหน้าจอตตามใจ นอกจากนี้ยังสามารถทำ Back Test ได้

Comparison Chart (6101)

นำหุ้นหลายตัวมาเปรียบเทียบใน Chart เดียวกัน

Finansia Replay Chart (6100)

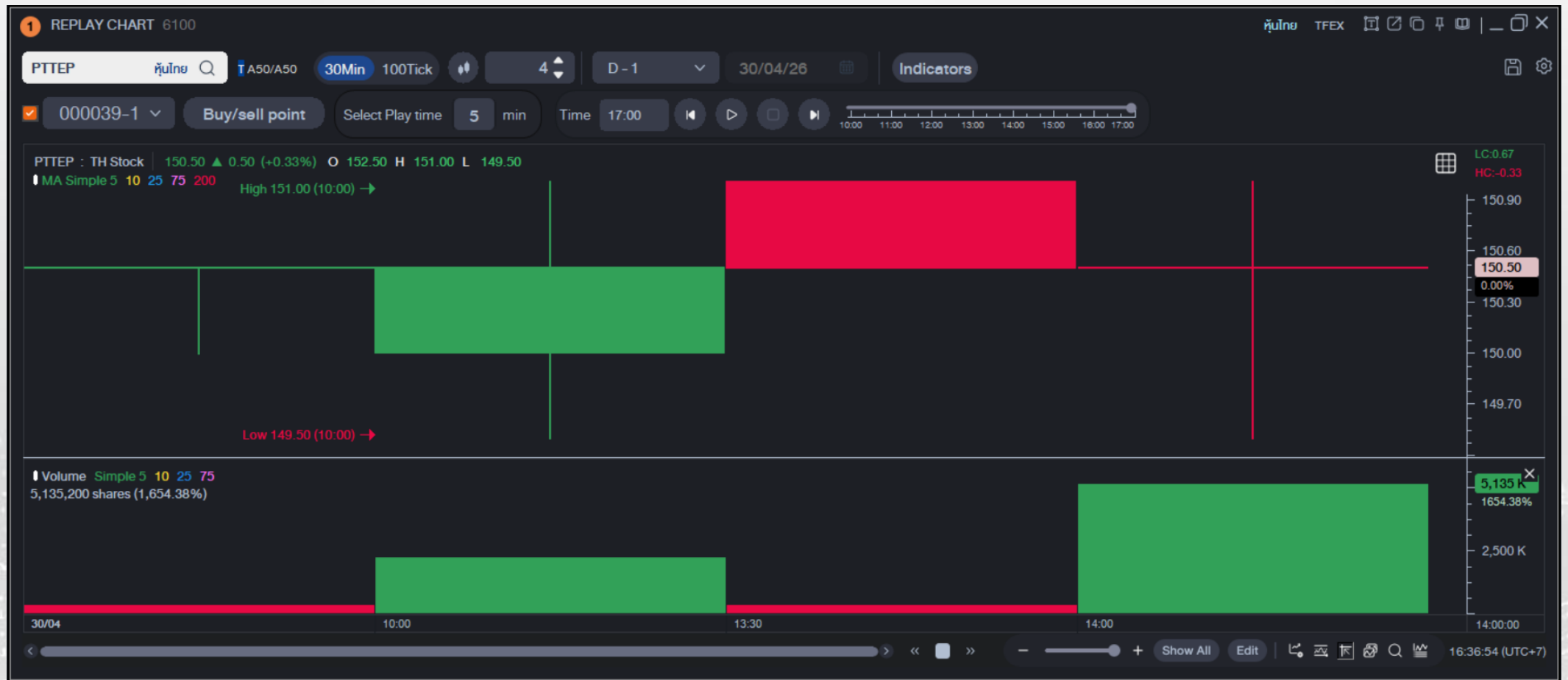

หน้าจอสำหรับดูความเคลื่อนไหวของสัญญาณย้อนหลัง เพื่อดูการเคลื่อนไหวของราคา ภายในวัน โดยสามารถดูได้แม้ในช่วงเวลาปิดตลาด ทำให้สามารถเห็นรายละเอียดของ การเคลื่อนไหวของราคาภายในวันก่อนหน้าได้ดียิ่งขึ้น

Tick Chart (6002)

ใช้ในการจับตาดูการเคลื่อนไหวแบบรายTicker เหมาะสำหรับสัญญาที่มีความผันผวนสูงหรือเข้าเทรดวันแรก

Volume Analysis (6800)

แสดงกราฟ/ Volume Analysis ควบคู่กับการเคลื่อนไหวของราคาสัญญา Futures และ Options เพื่อให้เห็นระดับราคาที่มีการซื้อขายหนาแน่น (Volume Profile) และโซนที่นักลงทุนให้ความสนใจในแต่ละช่วงราคา ช่วยให้เห็นแนวรับ-แนวต้านสำคัญ รวมถึงจุดที่เกิดการสะสมปริมาณการซื้อขายได้ชัดเจนมากขึ้น มีทั้งกราฟ/ราคาพร้อมแถบปริมาณ Volume ในแต่ละระดับราคา และตารางสรุปด้านขวาที่แสดงช่วงราคา ปริมาณการซื้อขาย และสัดส่วน (%) ของ Volume เพื่อใช้เปรียบเทียบรายละเอียดในแต่ละโซนราคาได้อย่างละเอียด ช่วยให้วิเคราะห์พฤติกรรมตลาด มองเห็นจุดที่มีแรงซื้อหรือแรงขายสะสมสูง และใช้ประกอบการวางแผนเข้า-ออกสถานะในการเทรดได้อย่างมีประสิทธิภาพ

Open Interest Chart (6801)

แสดงกราฟ Open Interest (OI) ควบคู่กับราคาสินทรัพย์ เพื่อให้เห็นความสัมพันธ์ระหว่าง “จำนวนสัญญาคงค้าง” และการเคลื่อนไหวของราคาในแต่ละช่วงเวลา ช่วยให้เข้าใจแรงเปิดสถานะใหม่หรือการปิดสถานะในตลาดได้ชัดเจนมากขึ้นมีทั้งกราฟแนวโน้มราคา และแท่ง OI Change ที่แสดงการเพิ่ม-ลดของสัญญาในแต่ละวัน พร้อมตารางข้อมูลย้อนหลัง เช่น ค่า OI และการเปลี่ยนแปลง (Change) เพื่อใช้เปรียบเทียบได้อย่างละเอียดช่วยให้วิเคราะห์แรงของตลาด มองเห็นการสะสมหรือการลดสถานะของนักลงทุน และใช้ประกอบการตัดสินใจเทรดได้ดีขึ้น

Basis Chart (6802)

Date	Last	Change	Underlying Price	Basis	Theory Price	Theory Deviation Ratio	Volume
30/04/26	965.9	5.0 ▼	968.73	-2.83	968.73	-90.03	35,440
29/04/26	970.6	7.4 ▲	973.06	-2.46	973.06	-90.03	102,823
28/04/26	963.2	2.7 ▼	966.34	-3.14	966.34	-90.03	163,949
27/04/26	966.9	10.1 ▲	965.74	1.16	965.74	-89.99	114,357
24/04/26	956.0	2.5 ▼	955.89	0.11	955.89	-90.00	150,045
23/04/26	958.5	11.3 ▼	959.49	-0.99	959.49	-90.01	164,045
22/04/26	970.0	0.8 ▼	969.82	0.18	969.82	-90.00	102,344
21/04/26	970.5	4.9 ▲	971.35	-0.85	971.35	-90.01	109,186
20/04/26	965.5	5.0 ▼	970.86	-5.36	970.86	-90.06	129,129
17/04/26	970.5	5.8 ▼	974.40	-3.90	974.40	-90.04	124,609
16/04/26	976.2	10.3 ▼	982.71	-6.51	982.71	-90.07	165,388
10/04/26	987.5	8.8 ▲	989.57	-2.07	989.57	-90.02	115,148
09/04/26	978.4	0.3 ▼	985.60	-7.20	985.60	-90.07	125,491
08/04/26	978.2	10.6 ▲	986.54	-8.34	986.54	-90.08	166,559
07/04/26	968.2	5.3 ▲	974.78	-6.58	974.78	-90.07	116,253
03/04/26	962.7	2.8 ▼	968.16	-5.46	968.16	-90.06	94,503
02/04/26	965.0	9.7 ▼	976.34	-11.34	976.34	-90.12	133,311
01/04/26	975.0	13.6 ▲	979.90	-4.90	979.90	-90.05	176,345
31/03/26	961.9	5.3 ▲	969.15	-7.25	969.15	-90.07	136,113
30/03/26	956.7	1.8 ▲	967.72	-11.02	967.72	-90.11	137,890
27/03/26	954.9	2.3 ▲	963.88	-8.98	963.88	-90.09	136,806
26/03/26	952.3	3.7 ▼	961.21	-8.91	961.21	-90.09	187,561

แสดงข้อมูล Basis ซึ่งเป็นส่วนต่างระหว่างราคา Futures กับราคาสินทรัพย์อ้างอิง (Underlying) ช่วยให้ท่านเห็นว่าราคา Futures สูงหรือต่ำกว่ามูลค่าจริงมากน้อยแค่ไหน ในแต่ละช่วงเวลามีข้อมูลสำคัญ เช่น ราคา (Last), ราคาอ้างอิง (Underlying Price), ค่า Basis, Theory Price และ Theory Deviation Ratio พร้อม Volume เพื่อใช้เปรียบเทียบและติดตามความผิดปกติของราคาได้อย่างชัดเจน ช่วยให้เข้าใจโครงสร้างราคางอง Futures มากขึ้น เห็นโอกาสจากส่วนต่างราคา และใช้ประกอบการตัดสินใจเทรดหรือทำกลยุทธ์ได้อย่างมีประสิทธิภาพ

Put / Call Chart (6803)

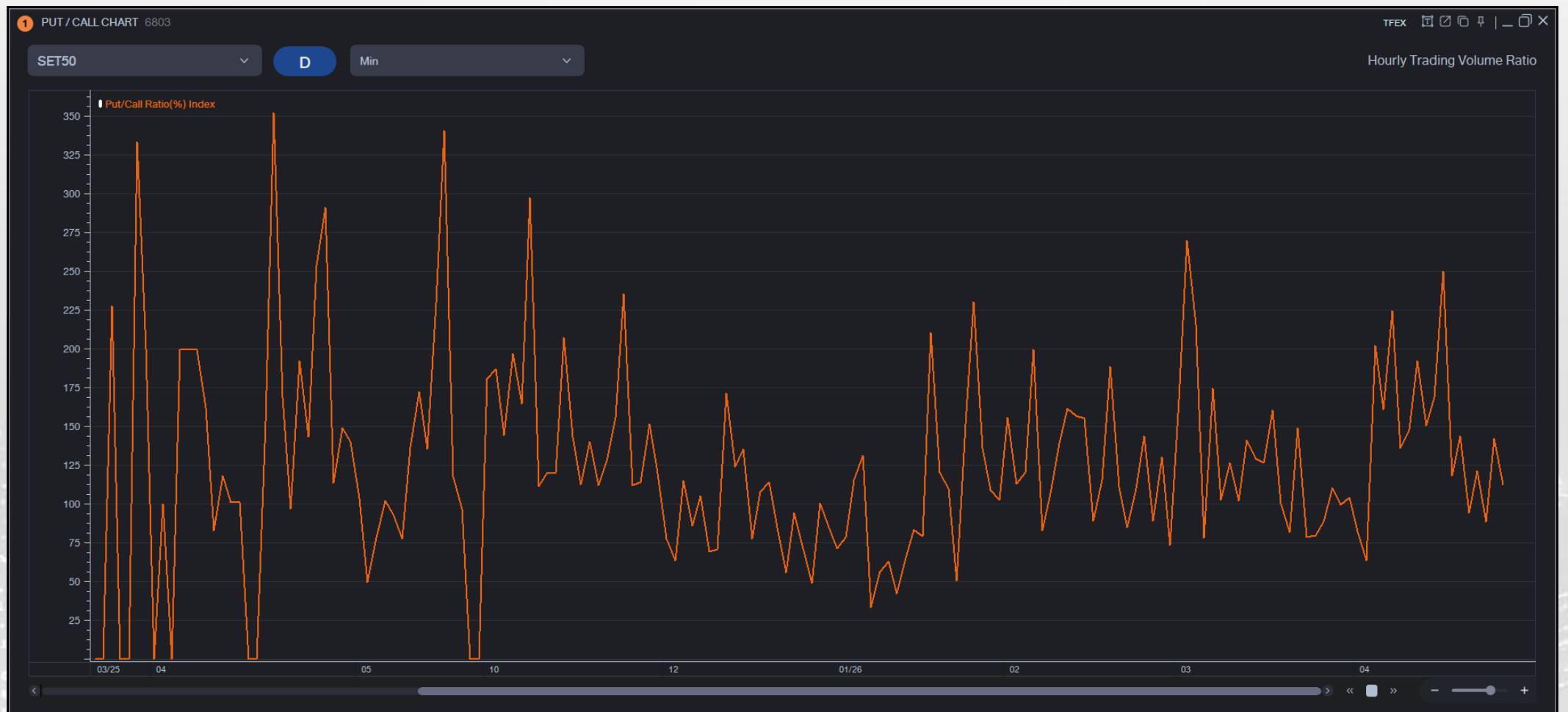

แสดงอัตราส่วนระหว่างปริมาณการซื้อขาย Put และ Call (Put/Call Ratio) เพื่อสะท้อน Sentiment ของนักลงทุนในตลาด Options ช่วยให้มองเห็นภาพว่าตลาดมีมุมมองเชิงบวกหรือเชิงลบมากน้อยแค่ไหนในแต่ละช่วงเวลาสามารถดูข้อมูลในรูปแบบกราฟ/ Time-series ทำให้ติดตามการเปลี่ยนแปลงของ Ratio ได้อย่างต่อเนื่อง พร้อมเลือกช่วงเวลาและ Timeframe ได้ตามต้องการ เพื่อวิเคราะห์แนวโน้มทั้งระยะสั้นและระยะยาว รวมถึงใช้เปรียบเทียบกับช่วงเวลาตลาดมีความผันผวนสูงช่วยให้ใช้เป็น Indicator ประกอบการตัดสินใจ เห็นจังหวะตลาดที่อาจเกิดการกลับตัว เข้าใจแรงซื้อขายในฝั่ง Options และมองเห็นภาพรวม Sentiment ของตลาดได้ชัดเจนมากยิ่งขึ้น

Spread Chart (6804)

แสดงกราฟเปรียบเทียบราคาของ 2 สัญญา Futures พร้อมเส้น Spread ที่บอก “ส่วนต่างราคา” ระหว่างกัน ช่วยให้ท่านเห็นความสัมพันธ์ของราคาทั้งสองตัวได้ในเวลาเดียวกันสามารถเลือกช่วงเวลา (Day, Week, Month) และ Timeframe ได้ตามต้องการ เพื่อวิเคราะห์แนวโน้มของ Spread ทั้งระยะสั้นและระยะยาว พร้อมดูการเปลี่ยนแปลงของส่วนต่างราคาอย่างต่อเนื่อง และเปรียบเทียบจังหวะการเคลื่อนไหวของแต่ละสัญญาได้อย่างชัดเจน รวมถึงช่วยระบุช่วงที่ราคาทั้งสองตัวเคลื่อนไหวไม่สอดคล้องกัน

កងកុម្មុយនិស្ត

สารบัญ

Market

หน้า

- [Favorite \(1300\)](#) 228
- [Fund Search \(1700\)](#) 229
- [Fund Recommend \(1701\)](#) 230
- [Fund Category \(1702\)](#) 231
- [Portfolio Recommend \(1703\)](#) 232

Buy Sell

- [Mini Order \(4700\)](#) 233
- [Fund Order Status \(4102\)](#) 234

Portfolio

- [Portfolio \(2000\)](#) 235
- [Dividend History \(9700\)](#) 236

Scan

- [Fund Focus \(5700\)](#) 237
- [Investment Theme \(5701\)](#) 238
- [Tax Saving Fund \(5702\)](#) 239

Chart

- [Fund Compare \(6700\)](#) 240

Favorite (1300)

Symbol	Last	Change	%Chg	Total Vol	Market
KF-BIC	6.3520				Fund
KF-EM	9.5232				Fund

Favorite รวบรวมกองทุนและสินทรัพย์ที่คุณสนใจไว้ในที่เดียว ไม่ว่าจะ เป็นหุ้นไทย หุ้นต่างประเทศ TFEX หรือกองทุน สามารถติดตามได้ครบทุก product โดยไม่ต้องค้นหาทีละรายการ พร้อมรองรับการแสดงผลได้หลากหลายรูปแบบ ให้เลือกดูข้อมูลในมุมมองที่ถนัด ช่วยให้ติดตามความเคลื่อนไหวและบริหารรายการโปรดได้สะดวกและรวดเร็วขึ้น

Fund Search (1700)

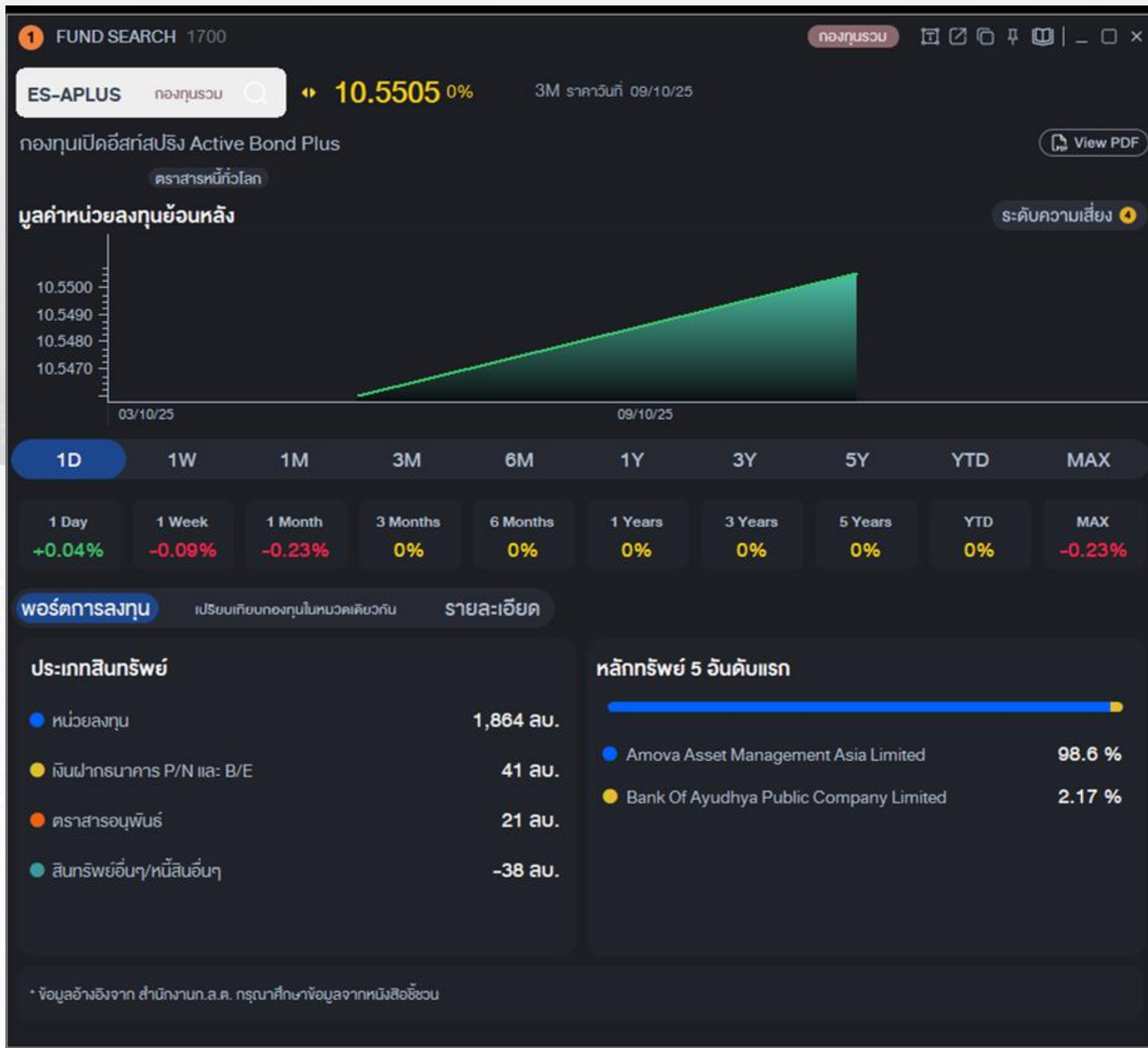

Fund search ค้นหากองทุนที่สนใจได้ พร้อมรวมข้อมูลสำคัญไว้ ไม่ว่าจะเป็นพอร์ตการลงทุน รายละเอียดของกองทุน และการเปรียบเทียบกับกองทุนในหมวดเดียวกัน นอกจากนี้ยังมีกราฟแสดงแนวโน้มผลการดำเนินงานในแต่ละช่วงเวลา พร้อมบอกระดับความเสี่ยงอย่างชัดเจน ช่วยให้วิเคราะห์และเลือกกองทุนได้มั่นใจยิ่งขึ้น

Fund Recommend (1701)

1 FUND RECOMMEND 1701 กองทุนรวม

ยอดนิยม ผลตอบแทนดี

Ranking	Fund	NAV	1W Flow(MB)	1M Flow(MB)	3M Flow(MB)	6M Flow(MB)	1Y Flow(MB)	3Y Flow(MB)	5Y Flow(MB)	YTD Flow(MB)
1	SCBDBOND(A)	10.8519	74,406.50	74,369.59	74,371.27	80,834.60	0	0	0	74,779.41
2	SET1	1.0000	13,294.62	13,303.67	13,263.58	13,372.95	0	0	0	13,642.90
3	BFIXED	13.4392	11,137.46	11,039.28	11,165.51	11,646.61	18,595.05	0	0	17,296.00
4	SCBGMCORE(A)	11.2472	9,602.39	9,601.13	9,602.84	0	0	0	0	9,602.98
5	B-ST	10.2814	8,768.84	8,755.34	8,772.57	10,624.28	22,298.13	0	0	21,142.30
6	SCBSFF	21.6105	7,895.65	7,859.40	7,709.82	10,273.82	0	0	0	11,866.74
7	SETCLASS_A	1.0000	7,759.15	7,759.15	0	0	0	0	0	0
8	K-STAR-I(D)	37.8725	-319.10	7,305.84	0	0	0	0	0	7,303.07
9	ES-IPLUS	12.2941	6,786.68	6,728.41	19,926.98	42,113.93	0	0	0	41,967.74
10	SCBINCA	11.0794	6,731.39	6,727.49	6,720.14	7,565.38	0	0	0	6,732.53

1 FUND RECOMMEND 1701 กองทุนรวม

ยอดนิยม ผลตอบแทนดี

Ranking	Fund	NAV	1W %Chg.	1M %Chg.	3M %Chg.	6M %Chg.	1Y %Chg.	3Y %Chg.	5Y %Chg.	YTD %Chg.
1	MIF-U		+0.82%	+39.31%	+39.31%	+39.31%	+16.03%	+14.76%		+39.31%
2	SCBRMCHA-51	7.4132	-0.01%	+24.52%	+13.14%	+12.34%	+9.54%	-7.54%		+16.75%
3	SCBRMCTECH-51	5.0817	-9.70%	+20.99%	+11.02%	+21.70%	+3.23%	-20.77%		+5.03%
4	K-APB-C(A)	9.7544	+0.01%	+19.92%						
5	SCBRMASHARES(A)-51	6.0987	-7.09%	+19.87%	+10.19%	+4.34%	-6.81%			-2.22%
6	DAOL-GOLDRMF	15.8966	-2.39%	+17.95%						
7	DAOL-GOLD	24.7676	-2.30%	+17.78%						
8	SCBRMMLCA-51	7.1975	-3.49%	+16.31%	+0.89%	+6.16%	+5.86%	-11.43%		+16.73%
9	K-US500X-C(A)	12.9071	+0.09%	+14.52%						
10	TEGRMF-P	68.1488	+14.09%	+14.09%	+14.09%	+14.09%	+1.55%	+1.55%	+1.55%	+14.09%

Fund Recommend รวบรวมกองทุนยอดนิยมและกองทุนที่มีผลตอบแทนโดดเด่นไว้ให้เรียบร้อย แยกตามประเภทละ 20 กองทุน เพื่อให้เลือกได้ง่ายและตรงกับความต้องการ พร้อมแสดงผลการดำเนินงาน ช่วยให้เปรียบเทียบและตัดสินใจลงทุนได้สะดวกมากขึ้น

Fund Category (1702)

1 FUND CATEGORY 1702 กองทุนรวม

ผลตอบแทน: ไม่ระบุ 0 % 1Y

หมวดหมู่สินทรัพย์: ทั้งหมด ระดับความเสี่ยง: ทั้งหมด ลดย่อภาษี: ทั้งหมด บลจ. ทั้งหมด IPO

Fund	NAV	3M %Chg.	6M %Chg.	1Y %Chg.	3Y %Chg.	5Y %Chg.	YTD
ABAGS	16.7231	+1.64%	+6.61%	-0.82%	+3.06%	+4.35%	+3.60%
ABAGS-SSF	16.7382	0%	0%	0%	0%	0%	0%
ABALL-TESGX1	10.2897	0%	0%	0%	0%	0%	0%
ABALL-TESGX2	10.2903	0%	0%	0%	0%	0%	0%
ABAPAC	21.3983	+7.36%	+14.36%	+10.08%	+1.23%	-1.43%	+11.28%
ABAPAC-RMF	15.1148	+7.38%	+14.38%	+10.11%	+1.19%	-1.45%	+11.26%
ABAPAC-SSF	21.3969	0%	0%	0%	0%	0%	0%
ABCA-A	9.2504	0%	0%	0%	0%	0%	0%
ABCC	18.7044	+0.34%	+0.55%	+1.30%	+1.24%	+0.80%	+1.21%
ABCG	12.4677	+2.67%	+11.34%	+19.40%	-3.50%	-8.46%	+21.24%

Fund Category ค้นหาและคัดกรองกองทุนที่สนใจได้ตามเงื่อนไขที่ต้องการ โดยสามารถระบุผลตอบแทน ประเภทกองทุน ระดับความเสี่ยง สิทธิประโยชน์ทางภาษี และบริษัทหลักทรัพย์จัดการกองทุน (บลจ.) ได้อย่างยืดหยุ่น ช่วยให้เจอกองทุนที่ตรงกับเป้าหมายการลงทุนและระดับความเสี่ยงที่รับได้ง่ายขึ้น พร้อมลดเวลาในการค้นหาและเปรียบเทียบข้อมูล

Portfolio Recommend (1703)

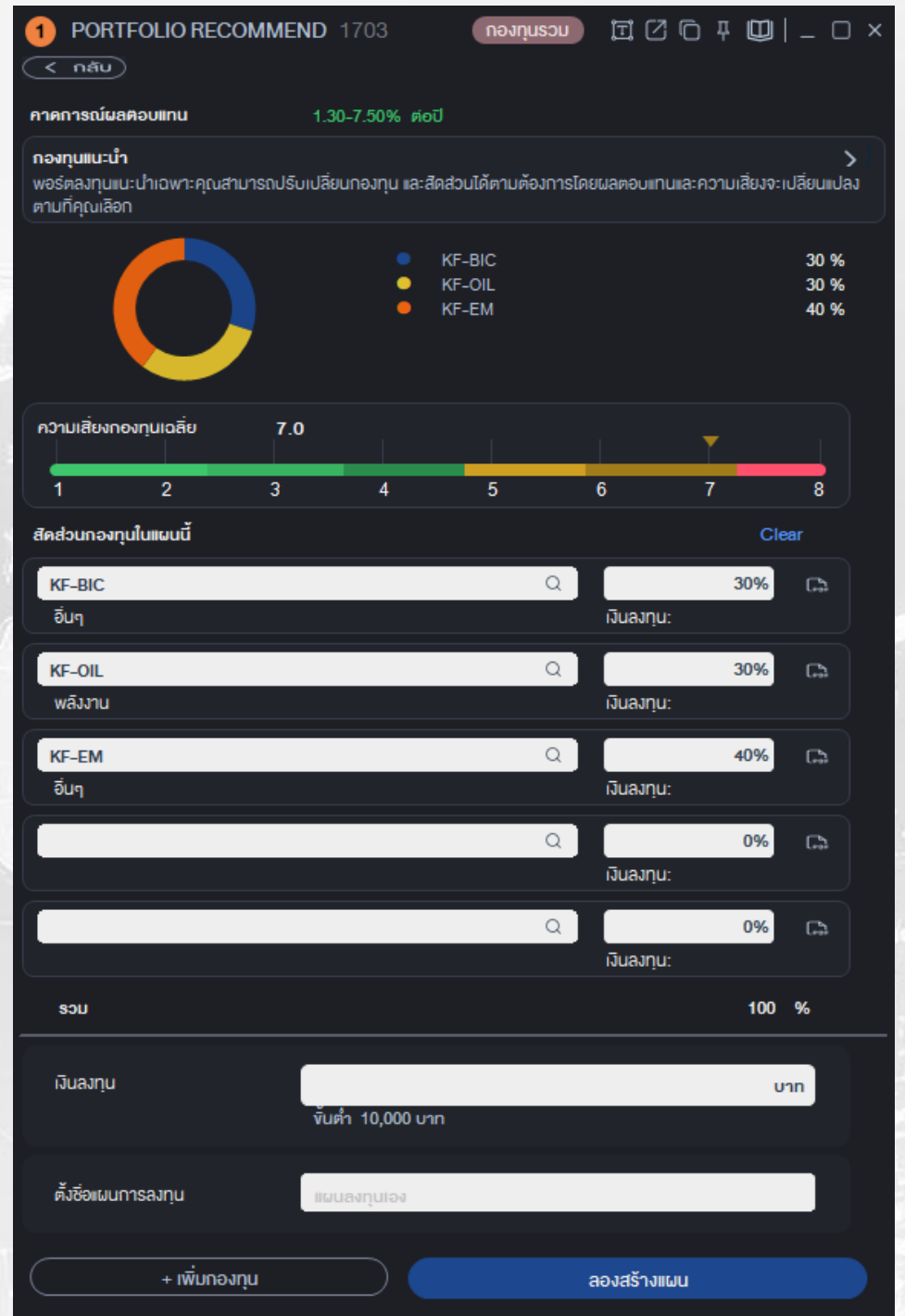
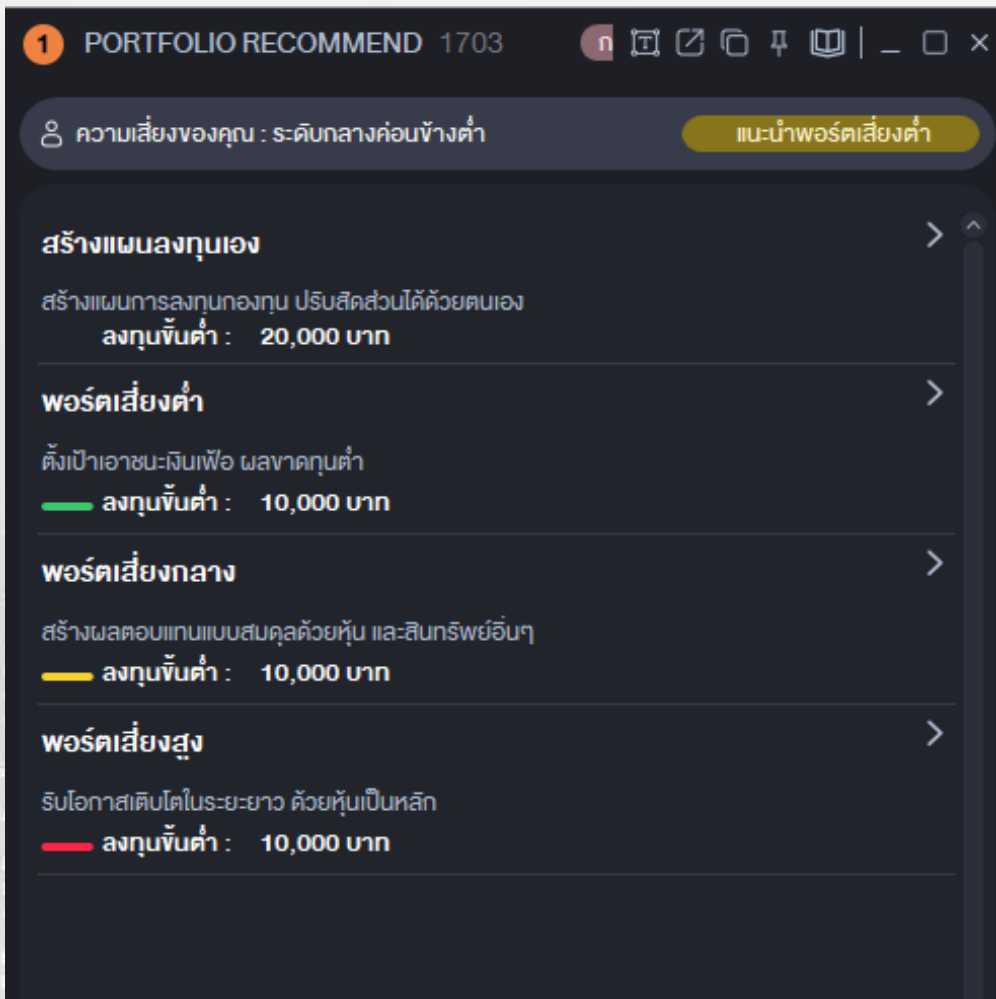

Portfolio Recommend ช่วยวางแผนการลงทุนได้ง่ายขึ้นด้วยการจัดพอร์ตอัตโนมัติ โดยสามารถเลือกแนวทางการลงทุนตามระดับความเสี่ยงที่ต้องการ ทั้งพอร์ตเสี่ยงต่ำ เสี่ยงกลาง และเสี่ยงสูง พร้อมกำหนดสัดส่วนเงินลงทุนจาก 100% ได้อย่างเหมาะสม นอกจากนี้ยังสามารถสร้างแผนลงทุนด้วยตนเอง เลือกกองทุนได้สูงสุด 5 กอง และ กำหนดสัดส่วนการลงทุนในแต่ละกองทุนได้ตามต้องการ ช่วยให้ควบคุมพอร์ตได้ ยืดหยุ่น และตรงกับเป้าหมายการลงทุนมากยิ่งขึ้น

Mini Order (4700)

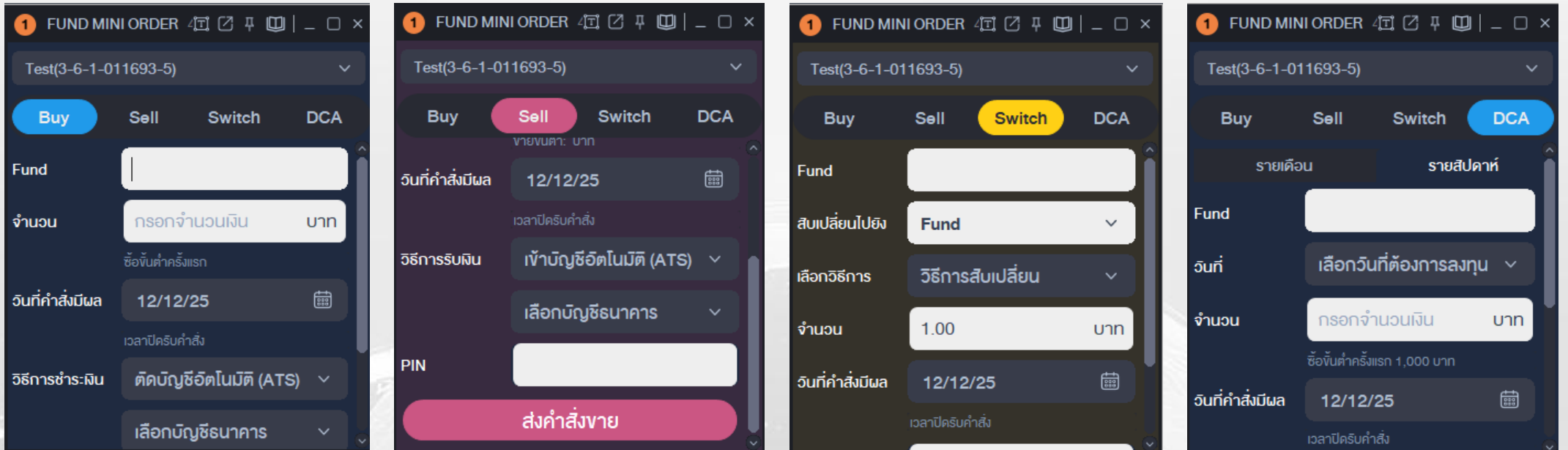

Mini Order จัดการคำสั่งลงทุนได้ครบตามต้องการ ไม่ว่าจะเป็นการซื้อ ขาย สับเปลี่ยน หรือทำ DCA กองทุน โดยสามารถสับเปลี่ยนกองทุนที่มีอยู่ในพอร์ตไปยังกองทุนที่สนใจได้อย่างสะดวก พร้อมรองรับการลงทุนแบบ DCA ทั้งรายสัปดาห์และรายเดือน เพื่อช่วยสร้างวินัยการลงทุนและกระจายความเสี่ยงได้อย่างต่อเนื่อง ทำให้บริหารพอร์ตได้ง่ายและยืดหยุ่นมากยิ่งขึ้น

Fund Order status (4102)

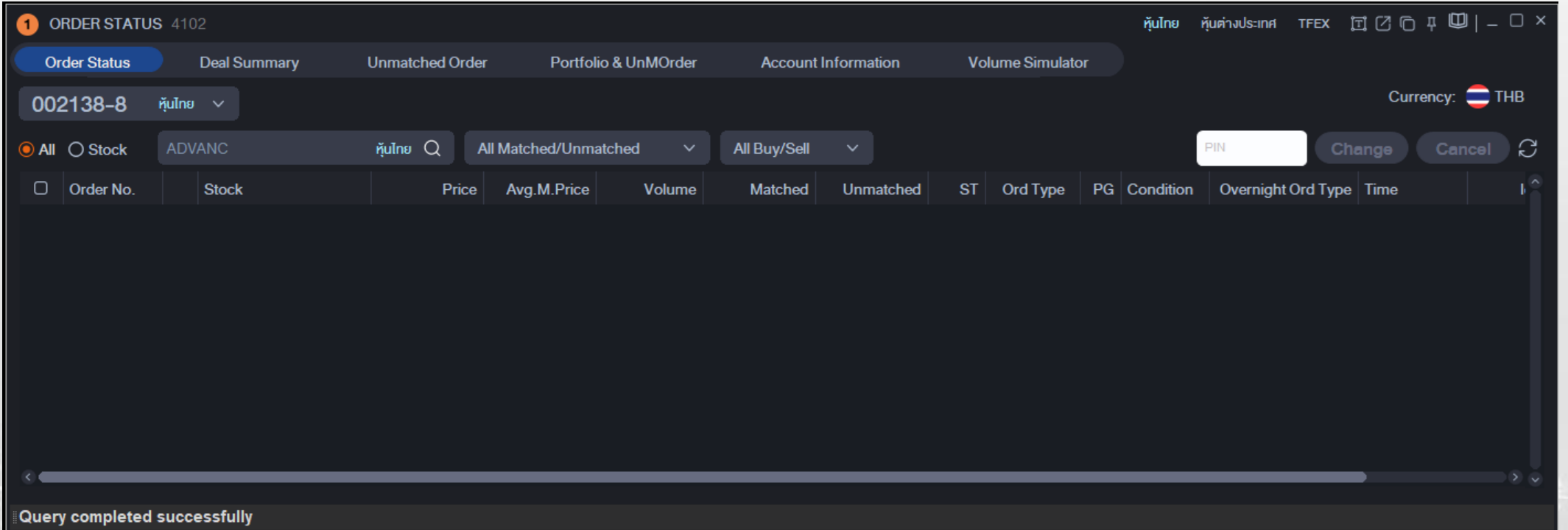

Fund order Status ติดตามสถานะคำสั่งกองทุนหลังการส่งคำสั่งได้อย่างชัดเจน ไม่ว่าจะอยู่ในขั้นตอนกำลังดำเนินการ ส่งคำสั่งสำเร็จ หรือถูกยกเลิก ทำให้รู้ความเคลื่อนไหวของคำสั่งได้ทันที นอกจากนี้ยังสามารถยกเลิกคำสั่งได้ในกรณีที่ส่งคำสั่งผิดพลาด ช่วยให้ควบคุมการลงทุนได้อย่างมั่นใจและลดความเสี่ยงจากความผิดพลาด

Portfolio (2000)

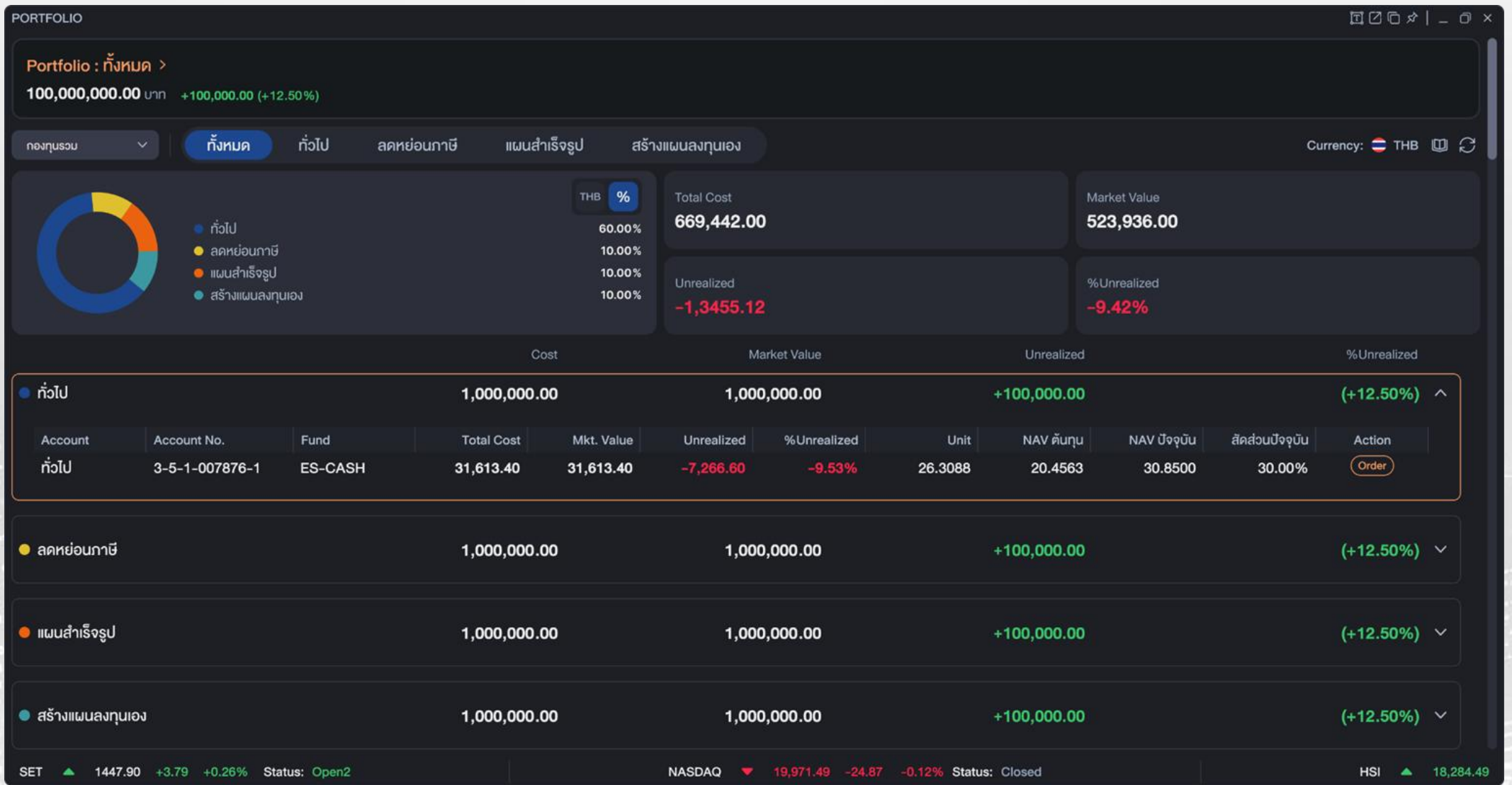

Portfolio รวบรวมข้อมูลการถือครองทุกสินทรัพย์ไว้ให้ครบถ้วน พร้อมแยกประเภทบัญชีอย่างชัดเจน เช่น บัญชีทั่วไป และบัญชีลดหย่อนภาษี เพื่อให้ติดตามพอร์ตได้เป็นระบบ นอกจากนี้ยังสามารถดูผลการดำเนินงานของกองทุนที่ถืออยู่ พร้อมแสดงเปอร์เซ็นต์กำไรหรือขาดทุน ช่วยให้เห็นภาพรวมการลงทุนและประเมินผลตอบแทนได้ง่ายยิ่งขึ้น

Dividend History (9700)

1 DIVIDEND HISTORY 9700 ทั้งหมด หุ้นไทย TFEX หุ้นต่างประเทศ กองทุนรวม 🔍 🔗 🌐 🔒 🗖 🗗 🗘

History: เงินปันผล ทั่วไป 1(3-5-1-009458-1) ▾ 🔍 ค้นหากองทุน Period 25/09/24 📅 - 25/09/25 📅 Currency: 🇹🇭 THB 🔄

Account	Account No.	Paid Date	Fund	Unit	Dividend	Tax	Net
ทั่วไป 1	2-5-1-007876-1	16/09/24	ES-CASH	30.8500	973.70	7.50	832.00
ทั่วไป 1	2-5-1-007876-1	15/09/24	ES-CASH	43.2000	908.20	13.73	300.00
ทั่วไป 1	2-5-1-007876-1	14/09/24	LHTPROP	101.5677	41,832.00	41.73	992.00
ทั่วไป 1	2-5-1-007876-1	10/09/24	LHTPROP	244.0055	36,908.20	12.73	47.50

Dividend History ตรวจสอบประวัติการจ่ายเงินปันผลในแต่ละรอบได้อย่างครบถ้วน
ครอบคลุมทุกกองทุนที่ถือครอง พร้อมรายละเอียดเชิงลึกที่ช่วยให้ติดตามสถานะ
รายรับได้ชัดเจน ทำให้อวางแผนและบริหารกระแสเงินสดจากการลงทุนได้อย่างมี
ประสิทธิภาพมากยิ่งขึ้น

Fund Focus (5700)

1 FUND FOCUS 5700 กองทุนรวม

กองเด่น

Fund		Reason to buy	NAV	3M %Chg.	YTD	วันที่แนะนำ	
DAOL-FXA	👍	แนะนำซื้อ	เปิดเงินต่างประเทศไหลเข้าต่อเนื่อง ส่งท้ายปี 2567	35.1256	+9.41%	+2.19%	12/02/24
TCLLOUD		แนะนำขาย	กองทุนผสมเชิงรุก ซื้อเป็น Core Port ได้ตลอดเวลา	42.6496	+8.85%	+6.13%	12/02/24
KFFIN-D	👍	แนะนำถือ	กองทุนผสมแบบสมดุลซื้อเป็น Core Port ได้ตลอดเวลา	17.8952	+10.85%	+0.35%	12/02/24
PRINCIPAL	👍	แนะนำถือ	หุ้นทั่วโลกแบบสมดุล เหมาะทยอยสะสมเป็น Core Port	37.1453	+1.29%	+9.56%	12/02/24
PRINCIPAL		แนะนำขาย	สร้างผลตอบแทนแบบ Defensive Growth	47.3182	+7.35%	+9.67%	12/02/24
DAOL	👍	แนะนำถือ	เงินเพื่อครั้งแรกในรอบหลายศตวรรษ หนุนความน่าสนใจลงทุน	38.2689	+9.83%	+11.29%	12/02/24
TCLLOUD	👍	แนะนำซื้อ	กองทุนผสมแบบสมดุลซื้อเป็น Core Port ได้ตลอดเวลา	26.3088	+6.51%	+3.98%	12/02/24

Fund Focus รวบรวมกองทุนที่ผ่านการคัดเลือกมาอย่างเหมาะสม เพื่อช่วยให้นักลงทุนค้นพบโอกาสการลงทุนที่น่าสนใจได้ง่ายยิ่งขึ้น โดยเน้นกองทุนที่มีศักยภาพและโดดเด่นในแต่ละช่วงเวลา ช่วยให้ผู้ตัดสินใจลงทุนได้มั่นใจและทันต่อโอกาสในตลาดมากขึ้น

Investment Theme (5701)

1 INVESTMENT THEME 5701 กองทุนรวม

ดอกเบี๊ยะลด

ลงทุนรับดอกเบี๊ยะลดตราสารหนี้ที่น่าสนใจอย่างยิ่งในช่วงการลดดอกเบี๊ยะ จากโอกาสได้ Capital Gainพร้อมกับรับดอกเบี๊ยะที่สูง ในปัจจุบัน

Fund	NAV	1W %Chg.	1M %Chg.	3M %Chg.	6M %Chg.	1Y %Chg.	3Y %Chg.	5Y %Chg.	YTD %Chg.
UGIS-N 👍 แนะนำถือ	26.3088	-1.84%	+5.71%	+0.35%	+11.58%	+4.25%	+5.88%	+11.29%	+6.19%
TCLLOUD 👍 แนะนำซื้อ	42.6496	+7.35%	+7.49%	+3.64%	+11.29%	+7.35%	+3.98%	+4.63%	+6.89%
PRINCIPAL	37.1334	+2.95%	-2.42%	+5.88%	-0.39%	+1.09%	+6.13%	+1.29%	+2.39%
EHD	48.6852	+9.83%	+11.41%	+6.51%	+3.41%	+6.51%	+2.95%	+0.92%	+10.42%
ES-CASH	17.8492	+8.61%	+9.56%	+6.19%	+0.49%	+5.28%	+9.56%	+9.67%	+8.58%
KKP GNP 👍 แนะนำถือ	47.3182	+8.61%	-3.56%	+6.19%	+0.49%	+0.77%	+6.27%	+11.58%	+1.58%
DAOL-FXALPHA	27.8848	+8.61%	+9.56%	+6.19%	-0.47%	+3.85%	+5.59%	+9.18%	+7.49%
KWI EE EURO 👍 แนะนำถือ	38.2689	+8.61%	+9.56%	+6.19%	+0.49%	+0.49%	+8.19%	+2.19%	+2.67%

หากคุณสนใจลงทุนในกลุ่มธุรกิจหรือเทรนด์ใดเป็นพิเศษ แต่ยังไม่แน่ใจว่าจะเลือกกองทุนไหนดี Investment Theme จะช่วยรวบรวมกองทุนที่อยู่ในกระแสหรืออยู่ในกลุ่มธุรกิจเดียวกันมาให้เห็นภาพรวมอย่างชัดเจน ทำให้เข้าใจได้ว่าเงินลงทุนของคุณจะไปอยู่ในอุตสาหกรรมใด และเพราะเหตุใดเริ่มนั้นจึงน่าสนใจในช่วงเวลานั้น ช่วยให้ตัดสินใจลงทุนได้ตรงกับมุมมองและโอกาสของตลาด

Tax Saving Fund (5702)

1 TAX SAVING FUND 5702 กองทุนรวม

All ThaiESG SSF RMF

ผลตอบแทน: มากกว่า 0 % 1Y

หมวดหมู่สินทรัพย์: ทั้งหมด ระดับความเสี่ยง: ทั้งหมด บลจ.: ทั้งหมด

Fund	NAV	3M %Chg.	6M %Chg.	1Y %Chg.	3Y %Chg.	5Y %Chg.	YTD
KKP GNP RMF	26.3088	+7.92%	+8.61%	+5.59%	+7.49%	+11.41%	+2.67%
KFFIN-D	48.6852	+4.25%	+6.13%	-1.58%	+1.29%	+1.09%	-8.19%
UGIS-N	17.8932	+9.56%	+11.58%	-2.95%	+7.35%	+5.71%	+10.42%
KWI EE EURO	42.6496	+2.19%	+0.77%	+0.49%	+5.88%	+0.35%	-1.84%
DAOL-GED	47.3182	+9.41%	+11.29%	+0.92%	-4.63%	+3.85%	+6.19%
PRINCIPAL GCL	38.2689	+7.39%	-0.59%	+8.46%	+2.16%	+1.88%	+4.92%
DAOL-FXALPHA	53.1811	+10.85%	+5.28%	+6.89%	+8.58%	-9.67%	+3.98%

Tax Saving Fund ค้นหากองทุนลดหย่อนภาษีอย่างSSF และ RMF ได้สะดวกยิ่งขึ้น โดยรวบรวมตัวเลือกที่หลากหลายให้เลือกตามแผนภาษีของแต่ละบุคคล พร้อมเครื่องมือช่วยเปรียบเทียบข้อมูลสำคัญอย่างละเอียด ไม่ว่าจะเป็นผลตอบแทนย้อนหลัง ในช่วงเวลาที่ต้องการ การคัดเลือกตามหมวดหมู่สินทรัพย์ ระดับความเสี่ยง หรือเลือกดูเฉพาะกองทุนจาก บลจ. ที่สนใจ ช่วยให้วิเคราะห์และตัดสินใจเลือกกองทุนได้เหมาะสมกับทั้งเป้าหมายการลงทุนและการวางแผนภาษีในระยะยาว

Fund Compare (6700)

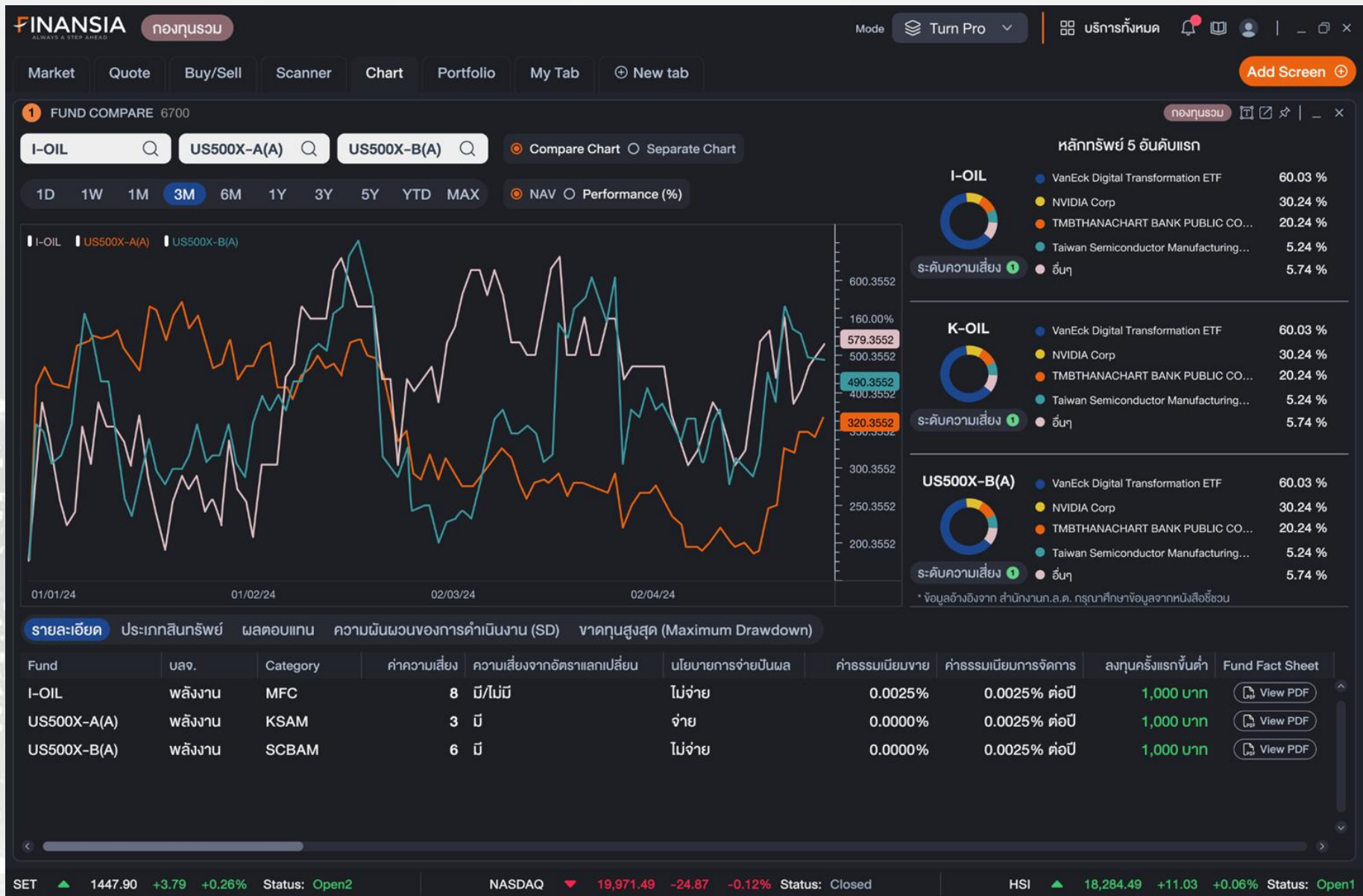

Fund Compare เครื่องมือช่วยวิเคราะห์และเปรียบเทียบกองทุนได้อย่างละเอียด ผ่านกราฟที่เลือกดูได้ทั้งแบบชาร์ตเดี่ยวเพื่อเจาะลึก หรือชาร์ตรวมเพื่อดูความเคลื่อนไหวควบคู่กัน พร้อมแสดงข้อมูลสำคัญประกอบการตัดสินใจอย่างครบถ้วน ไม่ว่าจะเป็นประเภทสินทรัพย์ที่กองทุนนำเงินไปลงทุน ผลตอบแทนย้อนหลัง ความผันผวนของการดำเนินงาน และสถิติการขาดทุนสูงสุด (Max Drawdown) นอกจากนี้ยังสามารถดูสัดส่วนหลักทรัพย์ที่ถือครองสูงสุด 5 อันดับแรก (Top 5 Holding) และระดับความเสี่ยงของกองทุนได้ในมุมมองเดียวกัน ช่วยให้เข้าใจภาพรวมและเลือกกองทุนที่เหมาะสมกับเป้าหมายการลงทุนมากยิ่งขึ้น